

New  
Line Up

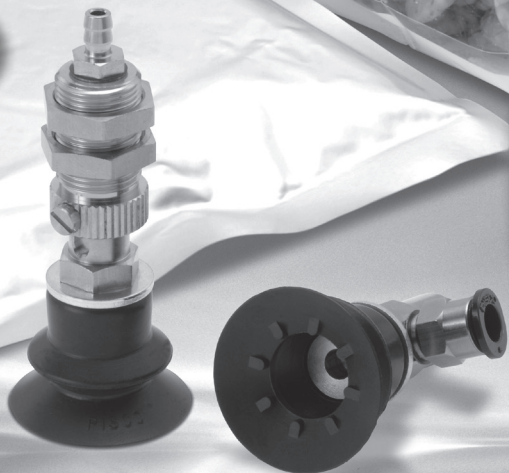

小型ワークの  
吸着搬送に最適な  
小径パッドが**新登場**  
Ø2, Ø4mm

レトルパックなどの表面が滑らかで変形しやすいワーク吸着は

## 真空パッドベローズタイプ

- 豊富なパッドサイズ、パッド材質、ホルダ形状のバリエーション。

パッドサイズ：14種。パッド材質：11種。ホルダ形状：15種。

- ゴム製パッドの吸着痕を嫌う用途に最適なベローズタイプ専用の樹脂アタッチメントも用意。

吸着痕を残さずワークの斜め姿勢へ追従しますので、ガラス搬送・塗装工程・成形品取出しに最適。

- スプリング式ホルダのストロークが選択可能に。

- 従来のロングストロークカバー付ホルダをVPC、VPDと統合。  
ストローク：3、6、10、15、20mm
- 従来のロングストロークカバー無しホルダはVPOC、VPODとしてリニューアル。  
ストローク：20、30、40、50mm

Hot









- スプリング式ホルダに低発塵タイプが新登場。

- 従来のスプリング式ホルダに比べ低発塵。      • 騒音レベル：45dBで低騒音を実現。
- 接続可能なパッドサイズ：ø6～ø50mm      • ストローク：2、5、10、15mmを用意。

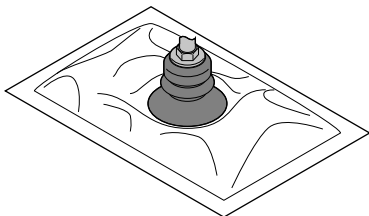
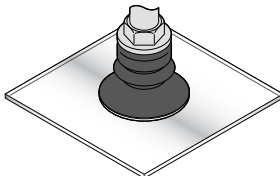
- 「銅を主成分とする材料を不使用」・「低濃度オゾン対策」が要求される分野向けのパッドホルダも用意。

-S3仕様：金属部材質は銅を主成分とする材料を不使用、  
シールゴム材質にはHNBRまたはFKMを採用。

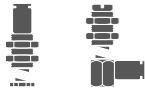
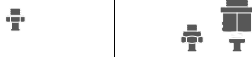
■ バリエーション一覧

|                       |   |        |   |        |
|-----------------------|---|--------|---|--------|
| パッド形状                 | ベローズ<br>   |        | ベローズ + 吸着痕防止対策樹脂アタッチメント<br>                    |        |
| 推奨ワーク                 | パウチフィルム、ビニールなどの表面が滑らかで変形しやすいワーク<br>                    |        | ガラス搬送・塗装工程・成形品取出しに<br>                         |        |
| パッドサイズ                | 14種<br>ø2、ø4、ø6、ø8、ø10、ø15、ø20、ø25、ø30、ø40、ø50、ø60、ø80、ø100mm   |        | 5種<br>ø10、ø15、ø20、ø25、ø30mm   |        |
| パッド材質                 | 8種<br>ニトリルゴム、シリコンゴム、ウレタンゴム、フッ素ゴム、導電性シリコンゴム、導電性NBR(低抵抗タイプ)、HNBR、EPDM   |        | 3種<br>PEEK、POM、導電性PEEK  |        |
| ホルダサイズ                | ミニ  | スタンダード | ミニ  | スタンダード |
| ホルダ形状                 | 5種  | 10種    | 4種  | 8種     |
| 固定式                   |   |        |   |        |
| スプリング式                | <br>ホルダ形状：カバー無しも用意。<br>真空取出口：上タイプにはスリムタイプと低発塵タイプを用意。 |        | <br>ホルダ形状：カバー無しも用意。<br>真空取出口：上タイプに低発塵タイプを用意。 |        |
| 直付型<br>(固定式またはスプリング式) |    |        |    |        |

## 吸着力

ペロースタイプの吸着力につきましては、パッドの特性上、真空度・パッド材質・被吸着物などの影響により計算上(理論吸着力×安全率)の吸着力を確保できない可能性があります。

選定に際しては、「真空パッドの選定方法」(P.000)により求められた吸着力を目安に、実機にて吸着能力に問題がないかご確認ください。また、ペロースタイプは垂直吊りに適しません。ご使用になる場合は、実機にて十分ご確認ください。

## 個別注意事項

ご使用前に必ずお読みください。安全上のご注意、掲載商品の注意事項についてはP.00～P.00、真空パッドの共通注意事項についてはP.000～P.000をそれぞれご確認ください。

### 警告

1. 吸着痕防止樹脂アタッチメントを取付けるパッドゴムは、必ず当社の「真空パッドペロースタイプ」をご使用ください。樹脂アタッチメントとパッドゴムの形状が適正でない場合、樹脂アタッチメントの抜けや多量のリークが発生します。

### 注意

1. ペロースタイプは、寸法表の押付許容ストロークを目安に、潰しすぎないようにご使用ください。潰しすぎると蛇腹部の摩耗が早まる可能性や、リップ部の亀裂の発生、ひずみによる変形により、吸着不良の原因となる可能性があります。
2. 選定の際は以下にご注意の上、実機にて吸着試験を行ってください。
  - ① 材質の特性上、使用状況により蛇腹同士が貼付き変形する可能性があります。
  - ② 吸着痕防止樹脂アタッチメントは、リップ部を樹脂化することによりゴム製真空パッドと比べ吸着痕を抑えておりますが、吸着痕を完全に防げるものではありません。また、吸着痕軽減の程度は環境やワークにより異なります。
  - ③ 吸着痕防止樹脂アタッチメントは、ゴム製真空パッドと比べ、吸着面からのリークが大きく影響します。真空源の流量は極力大きく確保してください。また、真空保持の使い方はできません。
3. 真空パッドの吸着面は使用前に必ず洗浄を行ってください。付着物が吸着痕として残る場合があります。なお、洗浄時は吸着面に傷が付かないよう注意し、有機溶剤は使用しないでください。
4. 吸着痕防止樹脂アタッチメントを取付けるパッドゴムの材質は、使用条件に適したものを選定してください。

### ■ 接続部着脱方法

#### 1. チューブの着脱方法 (ワンタッチ継手タイプ)

##### ①. チューブの装着

真空パッド(ワンタッチ継手付真空パッド)は、チューブをチューブエンドまで差込むだけでロック爪が固定、弾性体スリーブがチューブの外周をシールします。装着の際は、掲載商品の注意事項「8-1.チューブ装着上の注意(ワンタッチ継手の場合)」を参照し装着してください。

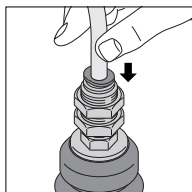

##### ②. チューブの取外し

チューブを取外す場合、開放リングを押すことによりロック爪が開き、チューブを抜くことができます。

取外しの際は、必ずエアを止めてから行ってください。

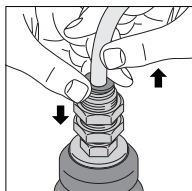

#### 2. チューブの着脱方法 (バープ継手タイプ)

##### ①. チューブの装着

真空パッド(バープ継手付真空パッド)は、チューブを竹の子の根元まで差込むだけで固定し竹の子形状がチューブの内周をシールします。ただし、抜け防止のために必ずチューブクランプスリーブ(※)をご使用ください。

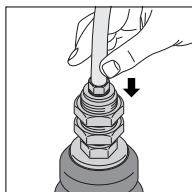

##### ②. チューブの取外し

チューブを取外す場合、チューブクランプスリーブ(※)、チューブの順序に取外すだけです。

※)配管用機器カタログのP.124「ミニマル継手」を参照してください。

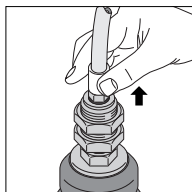

#### 3. 固定方法

真空パッドの固定方法は、ナット外径六角部を適正なスパナで締付けます。(外径六角部対辺とネジ関係の詳細につきましては、外観寸法図を参照してください。)

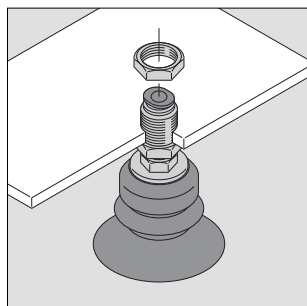

## ■ パッド単体の注文形式 (例)

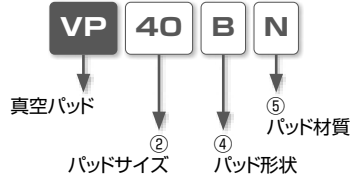

### ②. パッドサイズ

| 記号      | 2   | 4  | 6   | 8  | 10  | 15  | 20  | 25  | 30  | 40  | 50  | 60   | 80  | 100  |
|---------|-----|----|-----|----|-----|-----|-----|-----|-----|-----|-----|------|-----|------|
| サイズ(mm) | φ2  | φ4 | φ6  | φ8 | φ10 | φ15 | φ20 | φ25 | φ30 | φ40 | φ50 | φ60  | φ80 | φ100 |
| パッド接続記号 | -H3 |    | -T8 |    | -M4 |     |     | -M6 |     |     |     | -M10 |     |      |

### ④. パッド形状

| 記号 | B    |
|----|------|
| 形状 | ベローズ |

### ⑤. パッド材質・用途

| 記号   | N(※4)                                  | S(※4)                            | U                  | F                 | SE(※4)                           | NE              | HN  | EP                               |
|------|--|----------------------------------|--------------------|-------------------|----------------------------------|-----------------|---|----------------------------------|
| ゴム材質 | ニトリル                                   | シリコーン                            | ウレタン               | フッ素               | 導電性シリコーン                         | 導電性NBR (低抵抗タイプ) | HNBR  | EPDM                             |
| 用途   | 段ボール<br>ベニヤ板<br>鉄板<br>食品関係<br>その他一般ワーク | 半導体<br>金型成形品取出し<br>薄物ワーク<br>食品関係 | 段ボール<br>ベニヤ板<br>鉄板 | 薬品の雰囲気・<br>高温のワーク | 半導体<br>金型成形品取出し<br>薄物ワーク<br>食品関係 | 半導体             | 段ボール<br>ベニヤ板<br>鉄板<br>食品関係<br>その他一般ワーク<br>低濃度オゾン環境下での使用 | 耐光、耐オゾンが求められる用途<br>水分のある雰囲気中での使用 |
| 外観色  | ブラック                                   | ナチュラル                            | ブルー                | グレー               | ブラック                             | ブラック            | ブラック  | ブラック                             |

※1) 導電性シリコーンゴムの材質は、静電気を逃がすシリコーンゴムです。(体積抵抗率: 200Ω・cm を超え、1×10<sup>8</sup>Ω・cm 以下)

※2) 導電性NBR(低抵抗タイプ)の材質は、ニトリルゴムです。(体積抵抗率: 200Ω・cm 以下)

※3) パッドゴム材質: ニトリルゴム(N)と導電性NBR(低抵抗タイプ)(NE)は、低濃度オゾン対策を目的とする用途には適しておりません。

※4) パッドサイズφ2mmはニトリルゴム(N)とシリコーンゴム(S)の設定のみ、φ4mmはニトリルゴム(N)とシリコーンゴム(S)と導電性シリコーンゴム(SE)の設定のみになります。

## ■ パッドネジ付セットの注文形式 (例)

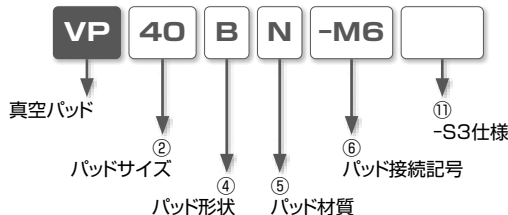

②、④、⑤は、上のパッド単体の注文形式 (例) を参照してください。

### ⑥. パッド接続記号

| 記号         | -M4      | -M6                     | -M10           |
|------------|----------|-------------------------|----------------|
| ネジサイズ      | M4×0.7   | M6×1                    | M10×1.5        |
| 適用穴サイズ(mm) | φ10, φ15 | φ20, φ25, φ30, φ40, φ50 | φ60, φ80, φ100 |

### ⑪. -S3仕様

| 記号 | 無記入 | -S3   |
|----|-----|---|
| 仕様 | 標準  | 金属部材質: 銅を主成分とする材料を不使用<br>シール部材質: FKMまたはHNBR |

■ パッドのみの寸法図

VP2B<sup>5</sup>

質量：0.08g

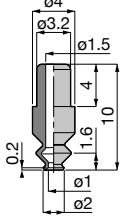

パッド  
接続記号  
-H3

VP4B<sup>5</sup>

質量：0.08g

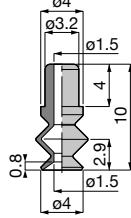

パッド  
接続記号  
-H3

VP6B<sup>5</sup>

質量：0.3g[0.4g]

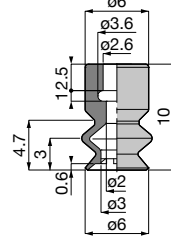

パッド  
接続記号  
-T8

VP8B<sup>5</sup>

質量：0.3g[0.4g]

パッド  
接続記号  
-T8

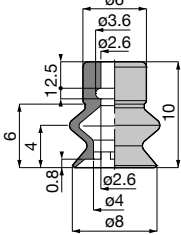

VP10B<sup>5</sup>

質量：0.8g[1.3g]

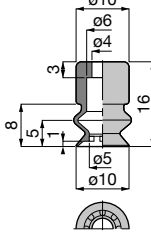

VP15B<sup>5</sup>

質量：1.2g[1.9g]

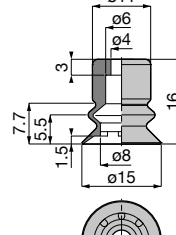

VP20B<sup>5</sup>

質量：2.1g[3.3g]

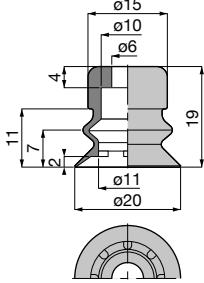

VP25B<sup>5</sup>

質量：2.9g[4.6g]

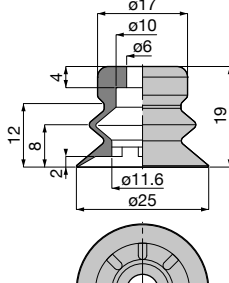

VP30B<sup>5</sup>

質量：3.9g[6.2g]

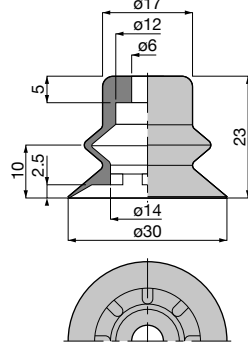

VP40B<sup>5</sup>

質量：11g[17g]

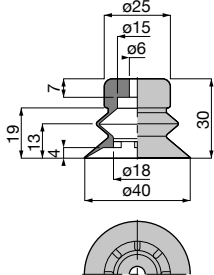

VP50B<sup>5</sup>

質量：15g[22g]

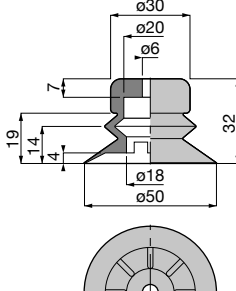

※)フッ素ゴムのみ [ ]内の数値となります。

VP60B<sup>5</sup> 質量：27g[43g]

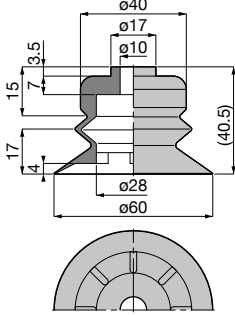

VP80B<sup>5</sup> 質量：42g[67g]

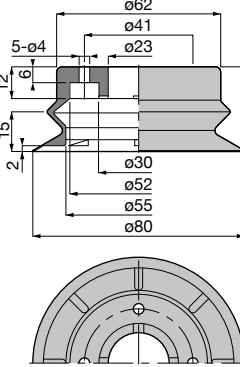

VP100B<sup>5</sup> 質量：80g[129g]

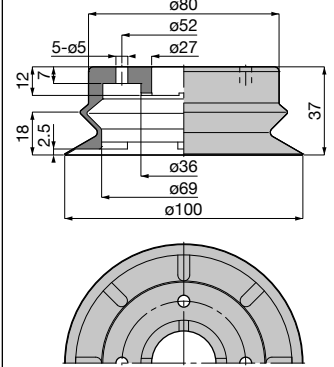

VP80B<sup>5</sup>-M10(ネジ付セット)

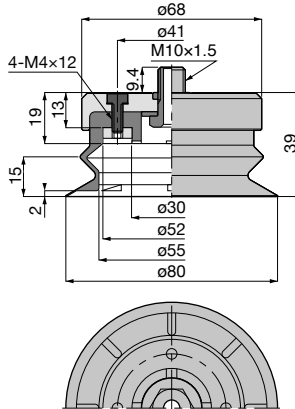

VP100B<sup>5</sup>-M10(ネジ付セット)

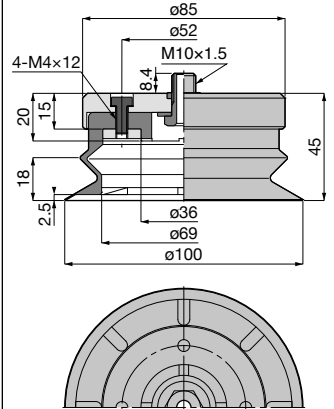

※)フッ素ゴムのみ [ ]内の数値となります。

■ パッド+樹脂アタッチメントの注文形式 (例)

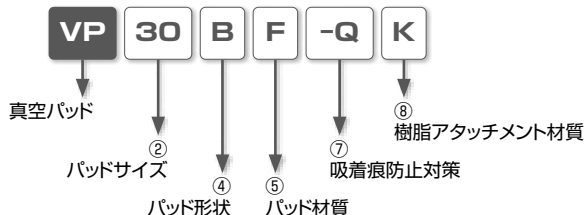

②.パッドサイズ

| 記号      | 10  | 15  | 20  | 25  | 30  |
|---------|-----|-----|-----|-----|-----|
| サイズ(mm) | φ10 | φ15 | φ20 | φ25 | φ30 |
| パッド接続記号 | -M4 |     |     | -M6 |     |

④.パッド形状

| 記号 | B    |
|----|------|
| 形状 | ベロース |

⑤.パッド材質・用途

| 記号   | N                                      | S                                | U                  | F                 | SE                               | NE              | HN  | EP                                       |
|------|--|----------------------------------|--------------------|-------------------|----------------------------------|-----------------|---|--|
| ゴム材質 | ニトリル                                   | シリコーン                            | ウレタン               | フッ素               | 導電性シリコーン                         | 導電性NBR (低抵抗タイプ) | HNBR  | EPDM                                     |
| 用途   | 段ボール<br>ベニヤ板<br>鉄板<br>食品関係<br>その他一般ワーク | 半導体<br>金型成形品取出し<br>薄物ワーク<br>食品関係 | 段ボール<br>ベニヤ板<br>鉄板 | 薬品の雰囲気・<br>高温のワーク | 半導体<br>金型成形品取出し<br>薄物ワーク<br>食品関係 | 半導体             | 段ボール<br>ベニヤ板<br>鉄板<br>食品関係<br>その他一般ワーク<br>低濃度オゾン環境下での使用 | 耐光、耐オゾンが求められる用途<br>水分のある<br>雰囲気中で<br>の使用 |
| 外観色  | ブラック                                   | ナチュラル                            | ブルー                | グレー               | ブラック                             | ブラック            | ブラック  | ブラック                                     |

※1)導電性シリコーンゴムの材質は、静電気を逃がすシリコーンゴムです。(体積抵抗率:200Ω・cmを超え、1×10<sup>10</sup>Ω・cm以下)

※2)導電性NBR(低抵抗タイプ)の材質は、ニトリルゴムです。(体積抵抗率:200Ω・cm以下)

※3)パッドゴム材質:ニトリルゴム(N)と導電性NBR(低抵抗タイプ)(NE)は、低濃度オゾン対策を目的とする用途には適していません。

⑦.吸着痕防止対策

| 記号 | -Q        |
|----|-----------|
| 対策 | 樹脂アタッチメント |

⑧.樹脂アタッチメント材質・用途

| 記号  | K          | M                         | KE                   |
|-----|------------|---------------------------|----------------------|
| 材質  | PEEK       | POM                       | 導電性PEEK              |
| 用途  | 半導体・液晶製造装置 | 各種製造ライン<br>食品関連機器<br>包装機械 | 半導体・液晶製造装置<br>電子機器部品 |
| 外観色 | ナチュラル      | ホワイト                      | ブラック                 |

※)導電性PEEKの体積抵抗率:10<sup>9</sup>~10<sup>10</sup>Ω・cm



■ パッド+樹脂アタッチメント寸法図

単位：mm

VP10B<sup>⑤</sup>-Q<sup>⑧</sup> 質量：1.1g[1.6g]

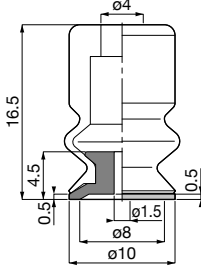

■ 樹脂アタッチメントのみの形式

VP10BQ<sup>⑧</sup>-AT 質量：0.3g

VP15B<sup>⑤</sup>-Q<sup>⑧</sup> 質量：1.8g[2.5g]

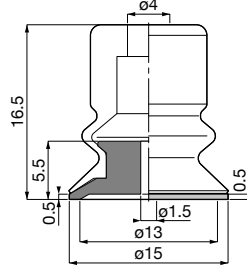

■ 樹脂アタッチメントのみの形式

VP15BQ<sup>⑧</sup>-AT 質量：0.6g

VP20B<sup>⑤</sup>-Q<sup>⑧</sup> 質量：3.4g[4.6g]

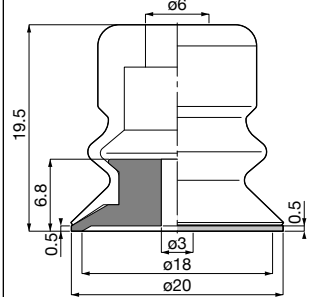

■ 樹脂アタッチメントのみの形式

VP20BQ<sup>⑧</sup>-AT 質量：1.3g

VP25B<sup>⑤</sup>-Q<sup>⑧</sup> 質量：4.9g[6.6g]

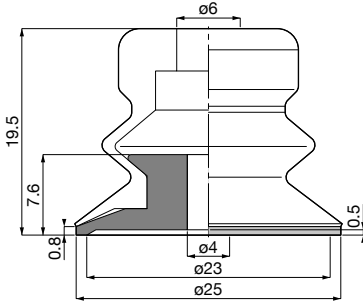

■ 樹脂アタッチメントのみの形式

VP25BQ<sup>⑧</sup>-AT 質量：2g

VP30B<sup>⑤</sup>-Q<sup>⑧</sup> 質量：7.3g[9.6g]

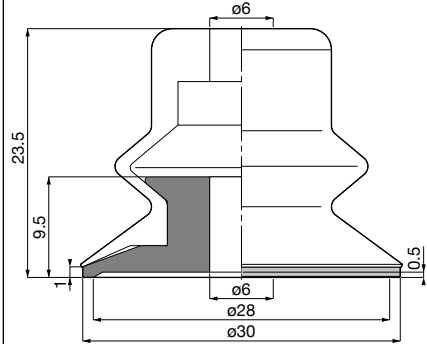

■ 樹脂アタッチメントのみの形式

VP30BQ<sup>⑧</sup>-AT 質量：3.4g

※ 1)形式の<sup>⑤</sup>にはパッドゴム材質を左ページの注文形式(例)の<sup>⑥</sup>.パッド材質・用途を参考にご記入ください。

※ 2)形式の<sup>⑧</sup>には樹脂アタッチメント材質を左ページの注文形式(例)の<sup>⑧</sup>.樹脂アタッチメント材質・用途を参考にご記入ください。

※ 3)フッ素ゴム+樹脂アタッチメントのみ[ ]内の数値となります。

■ パッドとホルダの接続部詳細図

VP2, 4B<sup>⑤</sup>

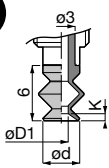

VP6, 8B<sup>⑤</sup>

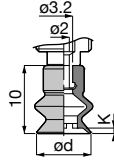

VP10, 15B<sup>⑤</sup>-M4<sup>⑪</sup>

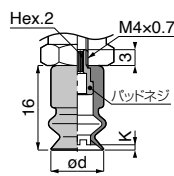

VP20, 25, 30B<sup>⑤</sup>-M6<sup>⑪</sup>

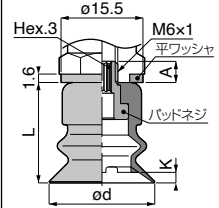

VP40, 50B<sup>⑤</sup>-M6<sup>⑪</sup>

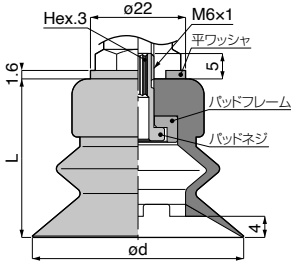

VP80, 100B<sup>⑤</sup>-M10

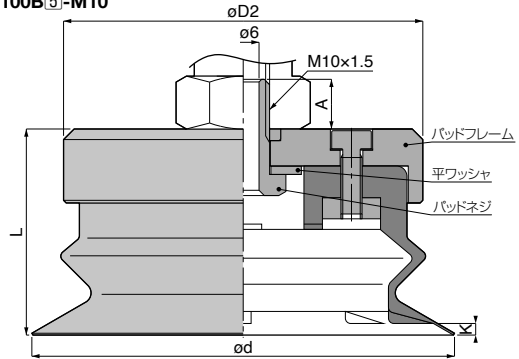

VP60B<sup>⑤</sup>-M10

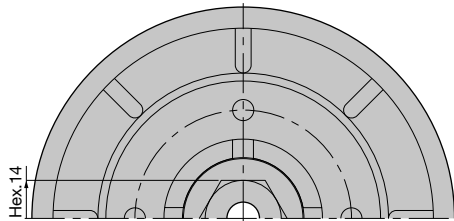
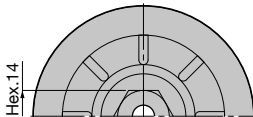
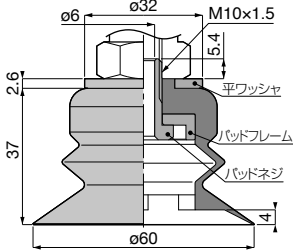

単位：mm

| 形式      | パッド外径<br>ød              | L   | リップ内部高<br>K | A   | øD1 | øD2 | 押付許容<br>ストローク | パッド<br>接続記号 |
|---------|--------------------------|-----|-------------|-----|-----|-----|---------------|-------------|
| おのりタイプ  | VP2B <sup>5</sup>        | 2   | —           | 0.2 | —   | 1   | —             | 1.0         |
|         | VP4B <sup>5</sup>        | 4   | —           | 0.8 | —   | 1.5 | —             | 1.7         |
|         | VP6B <sup>5</sup>        | 6   | —           | 0.6 | —   | —   | —             | 2.1         |
|         | VP8B <sup>5</sup>        | 8   | —           | 0.8 | —   | —   | —             | 2.8         |
| メッシュタイプ | VP10B <sup>5</sup> -M4   | 10  | —           | 1   | —   | —   | —             | 3.4         |
|         | VP15B <sup>5</sup> -M4   | 15  | —           | 1.5 | —   | —   | —             | 3.4         |
|         | VP20B <sup>5</sup> -M6   | 20  | 19          | 2   | 4   | —   | —             | 4.7         |
|         | VP25B <sup>5</sup> -M6   | 25  | 19          | 2   | 4   | —   | —             | 5.0         |
|         | VP30B <sup>5</sup> -M6   | 30  | 23          | 2.5 | 5   | —   | —             | 6.3         |
|         | VP40B <sup>5</sup> -M6   | 40  | 30          | —   | —   | —   | —             | 8.4         |
|         | VP50B <sup>5</sup> -M6   | 50  | 32          | —   | —   | —   | —             | 8.5         |
|         | VP60B <sup>5</sup> -M10  | —   | —           | —   | —   | —   | —             | 10.2        |
|         | VP80B <sup>5</sup> -M10  | 80  | 39          | 2   | 9.4 | —   | 68            | 8.2         |
|         | VP100B <sup>5</sup> -M10 | 100 | 45          | 2.5 | 8.4 | —   | 85            | 9.4         |

- ※1)寸法表中、形式内の<sup>5</sup>にはパッドゴム材質が入ります。パッドゴム材質につきましてはP.798を参照してください。  
 ※2)押付許容ストローク寸法は、パッド材質：NBRを押付けた時の目安寸法となります。  
 ※3)押付許容ストロークは参考値であり保証値ではありません。

### ■ パッド差し込み部寸法

VP2, 4B<sup>5</sup>

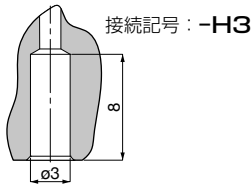

### ■ パッドはめ込み部寸法

VP6, 8B<sup>5</sup><sup>6</sup>

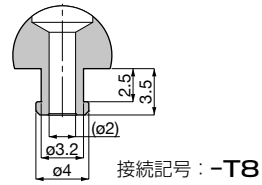

### ■ パッドネジ寸法

VP10, 15B<sup>5</sup><sup>6</sup>

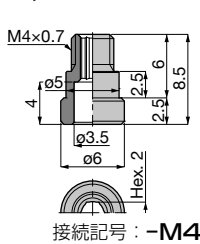

VP20~50B<sup>5</sup><sup>6</sup>

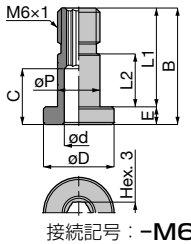

VP60~80B<sup>5</sup><sup>6</sup>, 100B<sup>5</sup>

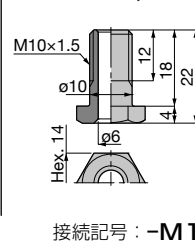

単位：mm

| パッドネジ<br>形式 | øD | ød  | øP | E   | C   | B    | L1   | L2  | 質量<br>(g) | 適用パッド形式                |
|-------------|----|-----|----|-----|-----|------|------|-----|-----------|------------------------|
| VPM46-6     | —  | —   | —  | —   | —   | —    | —    | —   | 0.8       | VP10, 15B <sup>5</sup> |
| VPM610-8    | 10 | 4.5 | 7  | 2.5 | 5   | 10.5 | 8    | 3.5 | 2.5       | VP20, 25B <sup>5</sup> |
| VPM612-10   | 12 | 4.5 | 7  | 3   | 6   | 13   | 10   | 4   | 3.9       | VP30B <sup>5</sup>     |
| VPM610-15   | 10 | 4.1 | 6  | 2.5 | 7.9 | 16   | 13.5 | 7.5 | 3.1       | VP40, 50B <sup>5</sup> |
| VPM1018     | —  | —   | —  | —   | —   | —    | —    | —   | 9.5       | VP60~100B <sup>5</sup> |

材質：黄銅、無電解ニッケルメッキ（金属部材質：標準仕様の場合）  
 特殊ステンレス（オーステナイト系またはフェライト系）（金属部材質：S3仕様の場合）

■ 平ワッシャ寸法

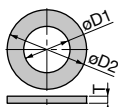

単位：mm

| 平ワッシャ形式        | 外径<br>φD2 | 内径<br>φD1 | T   | 質量<br>(g) | 適用パッド形式                         |
|----------------|-----------|-----------|-----|-----------|---------------------------------|
| HW8.4×15.5×1.6 | 15.5      | 8.4       | 1.6 | 1.5       | VP20~30B <sup>⑤</sup>           |
| HW8.5×22×1.6   | 22        | 8.5       | 1.6 | 3.7       | VP40, 50, 80, 100B <sup>⑤</sup> |
| HW17×32×2.6    | 32        | 17        | 2.6 | 11        | VP60B <sup>⑤</sup>              |

材質：スチール、無電解ニッケルメッキ

■ パッドフレーム寸法

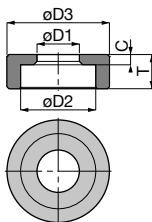

単位：mm

| パッド押え形式 | 内径<br>φD1 | 内径<br>φD2 | 外径<br>φD3 | T   | C   | 質量<br>(g) | 適用パッド形式            |
|---------|-----------|-----------|-----------|-----|-----|-----------|--------------------|
| VPW40   | 6.2       | 11        | 15        | 5   | 1.5 | 1.4       | VP40B <sup>⑤</sup> |
| VPW50   | 6.2       | 12        | 20        | 4.3 | 1.5 | 2.8       | VP50B <sup>⑤</sup> |
| VPW60   | 10.2      | 23        | 28        | 7   | 3   | 6.8       | VP60B <sup>⑤</sup> |

材質：アルミニウム

■ お選びのパッド(サイズ)がホルダ接続時に必要となる接続記号などの一覧表

| パッド径<br>(mm) | パッド単体注文形式           | パッド接続方法           | パッド接続記号                  | パッドネジ付セット注文形式          |
|--------------|---------------------|-------------------|--------------------------|------------------------|
| φ2           | VP2B <sup>⑤</sup>   | 差し込み<br>(ダイレクト接続) | -H3                      | —                      |
| φ4           | VP4B <sup>⑤</sup>   | はめ込み<br>(ダイレクト接続) | -T8                      | —                      |
| φ6           | VP6B <sup>⑤</sup>   | ネジ込み<br>(パッドネジ接続) | -M4                      | VP10B <sup>⑤</sup> -M4 |
| φ8           | VP8B <sup>⑤</sup>   |                   |                          | VP15B <sup>⑤</sup> -M4 |
| φ10          | VP10B <sup>⑤</sup>  |                   | -M6                      | VP20B <sup>⑤</sup> -M6 |
| φ15          | VP15B <sup>⑤</sup>  |                   |                          | VP25B <sup>⑤</sup> -M6 |
| φ20          | VP20B <sup>⑤</sup>  |                   |                          | VP30B <sup>⑤</sup> -M6 |
| φ25          | VP25B <sup>⑤</sup>  |                   |                          | VP40B <sup>⑤</sup> -M6 |
| φ30          | VP30B <sup>⑤</sup>  |                   |                          | VP50B <sup>⑤</sup> -M6 |
| φ40          | VP40B <sup>⑤</sup>  |                   |                          | -M10                   |
| φ50          | VP50B <sup>⑤</sup>  |                   | VP80B <sup>⑤</sup> -M10  |                        |
| φ60          | VP60B <sup>⑤</sup>  |                   | VP100B <sup>⑤</sup> -M10 |                        |
| φ80          | VP80B <sup>⑤</sup>  |                   |                          |                        |
| φ100         | VP100B <sup>⑤</sup> |                   |                          |                        |

## ■ パッドフレーム寸法

VPH80R  
VPH100R

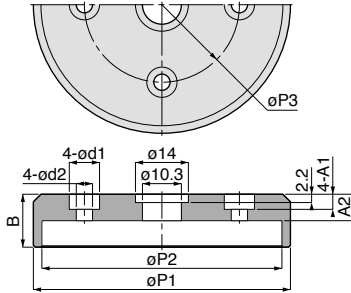

単位：mm

| パッドフレーム形式 | B  | A1  | A2 | $\phi P1$ | $\phi P2$ | $\phi P3$ | $\phi d1$ | $\phi d2$ | 質量 (g) | 適用パッド形式             |
|-----------|----|-----|----|-----------|-----------|-----------|-----------|-----------|--------|---------------------|
| VPH80R    | 14 | 4.4 | 7  | 68        | 63.5      | 41        | 8.4       | 4.3       | 70     | VP80B <sup>⑤</sup>  |
| VPH100R   | 15 | 6.5 | 8  | 85        | 81.5      | 52        | 9.5       | 5.3       | 120    | VP100B <sup>⑤</sup> |

材質：アルミニウム

パッドネジ付セットの付属部品形式一覧

|           | パッドネジ | 平ワッシャ          | パッド押え         | パッドフレーム | 六角穴付ボルト                 | ゴムパッキン                 | ガスケット                 |
|-----------|-------|----------------|---------------|---------|-------------------------|------------------------|-----------------------|
|           | —     | —              | —             | —       | —                       | —                      | —                     |
|           | —     | —              | —             | —       | —                       | —                      | —                     |
| VPM46-6   | —     | —              | —             | —       | —                       | —                      | —                     |
| VPM610-8  | —     | HW8.4×15.5×1.6 | —             | —       | —                       | —                      | —                     |
| VPM612-10 | —     |                | —             | —       | —                       | —                      | —                     |
| VPM610-15 | —     | HW8.5×22×1.6   | VPW40         | —       | —                       | —                      | —                     |
|           | —     |                | VPW50         | —       | —                       | —                      | —                     |
|           | —     | HW17×32×1.6    | VPW60         | —       | —                       | —                      | —                     |
| VPM1018   | —     |                | HW10.5×22×1.6 | VPW80   | VPH80R                  | VPH80CS-SET<br>(4本セット) | VPH80P-SET<br>(4個セット) |
|           | —     | VPW100         |               | VPH100R | VPH100CS-SET<br>(4本セット) | VPH100P-SET<br>(4個セット) |                       |

### ■ 注文形式 (例)

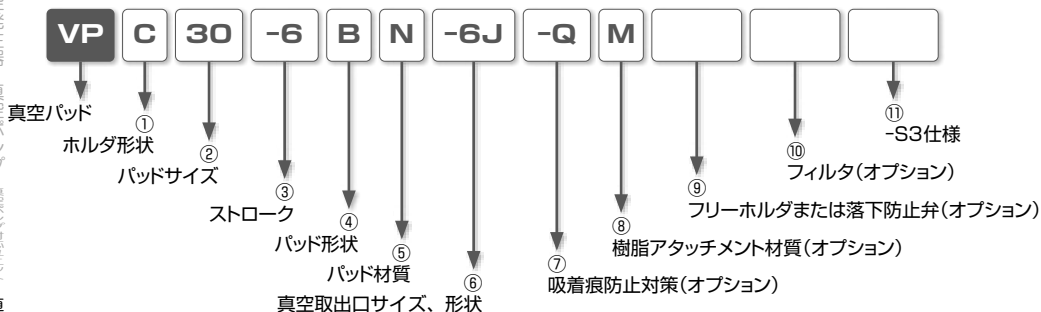

#### ①.ホルダ形状

|     |                |     |             |     |                |    |
|-----|----------------|-----|-------------|-----|----------------|----|
| 記号  | ミニ             | MA  | ミニ          | MB  | ミニ             | MC |
|     | スリム            | —   | スリム         | —   | スリム            | SC |
|     | スタンダード         | A   | スタンダード      | B   | スタンダード         | C  |
|     | かへ無し           | —   | かへ無し        | —   | かへ無し           | OC |
| 低発塵 | —              | 低発塵 | —           | 低発塵 | LFC            |    |
| 形状  | 固定式 真空取出口 上    | 形状  | 固定式 真空取出口 横 | 形状  | スプリング式 真空取出口 上 |    |
|     |                |     |             |     |                |    |
| 記号  | ミニ             | MD  | ミニ          | ME  | ミニ             | —  |
|     | スリム            | —   | スリム         | —   | スリム            | —  |
|     | スタンダード         | D   | スタンダード      | E   | スタンダード         | F  |
|     | かへ無し           | OD  | かへ無し        | —   | かへ無し           | —  |
| 形状  | スプリング式 真空取出口 横 | 形状  | 直付型 固定式     | 形状  | 直付型 スプリング式     |    |
|     |                |     |             |     |                |    |

#### ②.パッドサイズ

| 記号        | 2(※) | 4(※) | 6   | 8  | 10  | 15  | 20  | 25  | 30  | 40  | 50  | 60  | 80   | 100  |
|-----------|------|------|-----|----|-----|-----|-----|-----|-----|-----|-----|-----|------|------|
| サイズ(mm)   | φ2   | φ4   | φ6  | φ8 | φ10 | φ15 | φ20 | φ25 | φ30 | φ40 | φ50 | φ60 | φ80  | φ100 |
| パッド接続記号   | -H3  | —    | -T8 | —  | -M4 | —   | —   | —   | -M6 | —   | —   | —   | -M10 | —    |
| 機能アタッチメント | —    | —    | —   | —  | ○   | ○   | ○   | ○   | ○   | —   | —   | —   | —    | —    |

※)パッドサイズ：φ2, φ4mmは、ホルダ形状ミニ(MA, MB, MC, MC, ME)タイプに取付け出来ませんのでご注意ください。

#### ③.ストローク (ホルダ形状記号：MA, A, MB, B, ME, E, Fは無記入)

| 記号        | -2     | -3          | -4          | -5     | -6               | -10         | -15                   | -20                   | -30                   | -40    | -50    |
|-----------|--------|-------------|-------------|--------|------------------|-------------|-----------------------|-----------------------|-----------------------|--------|--------|
| ストローク(mm) | 2      | 3           | 4           | 5      | 6                | 10          | 15                    | 20                    | 30                    | 40     | 50     |
| ホルダ形状記号   | VPMC   | ○(-T8)      |             | ○(-T8) |                  |             |                       |                       |                       |        |        |
|           | VPSC   |             | ○(-H3, -T8) |        |                  |             |                       |                       |                       |        |        |
|           | VPC    |             | ○(-H3, -T8) |        |                  | ○(-M4, -M6) | ○(-H3, -T8, -M4, -M6) | ○(-H3, -T8, -M4, -M6) | ○(-H3, -T8, -M4, -M6) |        |        |
|           | VPOC   |             |             |        |                  |             |                       |                       | ○(-M6)                | ○(-M6) | ○(-M6) |
|           | VPFLFC | ○(-T8, -M4) |             |        | ○(-T8, -M4, -M6) |             |                       | ○(-T8, -M4, -M6)      | ○(-T8, -M4, -M6)      |        |        |
|           | VPMD   | ○(-T8)      |             | ○(-T8) |                  |             |                       |                       |                       |        |        |
|           | VPD    |             | ○(-H3, -T8) |        |                  | ○(-M4, -M6) | ○(-H3, -T8, -M4, -M6) | ○(-H3, -T8, -M4, -M6) | ○(-H3, -T8, -M4, -M6) |        |        |
|           | VPOD   |             |             |        |                  |             |                       |                       | ○(-M6)                | ○(-M6) | ○(-M6) |

※)表中の( )内の記号は、パッド接続記号になります。

#### ④.パッド形状

| 記号 | B    |
|----|------|
| 形状 | ベローズ |

⑤. パッド材質・用途

| 記号   | N(※5)                                  | S(※5)                            | U                  | F                 | SE(※5)                           | NE             | HN  | EP                               |
|------|--|----------------------------------|--------------------|-------------------|----------------------------------|----------------|---|----------------------------------|
| ゴム材質 | ニトリル                                   | シリコーン                            | ウレタン               | フッ素               | 導電性シリコーン                         | 導電性NBR(低抵抗タイプ) | HNBR  | EPDM                             |
| 用途   | 段ボール<br>ベニヤ板<br>鉄板<br>食品関係<br>その他一般ワーク | 半導体<br>金型成形品取出し<br>薄物ワーク<br>食品関係 | 段ボール<br>ベニヤ板<br>鉄板 | 薬品の雰囲気・<br>高温のワーク | 半導体<br>金型成形品取出し<br>薄物ワーク<br>食品関係 | 半導体            | 段ボール<br>ベニヤ板<br>鉄板<br>食品関係<br>その他一般ワーク<br>低濃度オゾン<br>環境下での使用 | 耐光、耐オゾンが求められる用途<br>水分のある雰囲気中での使用 |

- ※1 導電性シリコーンゴムの材質は、静電気を逃がすシリコーンゴムです。(体積抵抗率:200Ω・cmを超え、1×10<sup>10</sup>Ω・cm以下)
- ※2 導電性NBR(低抵抗タイプ)の材質は、ニトリルゴムです。(体積抵抗率:200Ω・cm以下)
- ※3 パッドゴム材質:ニトリルゴム(N)と導電性NBR(低抵抗タイプ)(NE)は、低濃度オゾン対策を目的とする用途には適しておりません。
- ※4 ホルダ形状:VPMC、VPMDタイプの標準仕様及び-S3仕様、VPC、VPDタイプの-S3仕様は、食品衛生法には適合しておりませんので、ご注意ください。
- ※5 パッドサイズφ2mmはニトリルゴム(N)とシリコーンゴム(S)の設定のみ、φ4mmはニトリルゴム(N)とシリコーンゴム(S)と導電性シリコーンゴム(SE)の設定のみになります。

⑥. 真空取出口サイズ、形状

| 取出口形状           | ワンタッチ継手(mm) |     |     |     |     |     | パーブ継手(mm) |         |       | メネジ    |        |      | オネジ   |        |        |
|-----------------|-------------|-----|-----|-----|-----|-----|-----------|---------|-------|--------|--------|------|-------|--------|--------|
| 記号              | -180J       | -2J | -3J | -4J | -6J | -8J | -3B       | -4B     | -6B   | -M3    | -M5    | -M6  | -G1/8 | -M3    | -M5    |
| サイズ             | φ1.8        | φ2  | φ3  | φ4  | φ6  | φ8  | φ3×φ2     | φ4×φ2.5 | φ6×φ4 | M3×0.5 | M5×0.8 | M6×1 | G1/8  | M3×0.5 | M5×0.8 |
| パッド<br>接続<br>記号 | -H3         | ○   | ○   | ○   | ○   | ○   | ○         | ○       | ○     | ○      | ○      | ○    |       | ○      |        |
|                 | -T8         | ○   | ○   | ○   | ○   | ○   | ○         | ○       | ○     | ○      | ○      | ○    |       |        | ○      |
|                 | -M4         |     |     |     |     |     | ○         | ○       | ○     | ○      | ○      | ○    |       |        |        |
|                 | -M6         |     |     |     |     |     | ○         | ○       | ○     | ○      | ○      | ○    |       |        |        |
|                 | -M10        |     |     |     |     | ○   |           |         |       |        |        |      | ○     |        |        |

※)ホルダ形状により、接続サイズが異なります。本文に掲載のホルダ形状毎の寸法表にて接続サイズをご確認ください。

⑦. 吸着痕防止対策(オプション)

|    |           |
|----|-----------|
| 記号 | -Q        |
| 対策 | 樹脂アタッチメント |

⑧. 樹脂アタッチメント材質・用途(オプション)

| 材質 | PEEK       | POM                       | 導電性PEEK              |
|----|------------|---------------------------|----------------------|
| 記号 | K          | M                         | KE                   |
| 用途 | 半導体・液晶製造装置 | 各種製造ライン<br>食品関連機器<br>包装機械 | 半導体・液晶製造装置<br>電子機器部品 |

※)導電性PEEKの体積抵抗率は、10<sup>8</sup>~10<sup>9</sup>Ω・cmとなります。

⑨. フリーホルダまたは落下防止弁(オプション)

| 記号         | -FH             | -FHH            | -ECV  |
|------------|-----------------|-----------------|-------|
| オプション      | フリーホルダ首振り角度:30° | フリーホルダ首振り角度:15° | 落下防止弁 |
| 適合径(φ)(mm) | φ10~φ100        |                 |       |

⑩. フィルタ(オプション)

| 記号         | -F15    | -F30    |
|------------|---------|---------|
| 適合径(φ)(mm) | φ10~φ20 | φ30~φ50 |

⑪. -S3仕様

| 記号 | 無記入 | -S3                                       |
|----|-----|---|
| 仕様 | 標準  | 金属部材質:銅を主成分とする材料を不使用<br>シール部材質:FKMまたはHNBR |

- ※1 -S3を選択された場合、オプション(⑨.フリーホルダまたは落下防止弁、⑩.フィルタ)との併用はできませんのでご注意ください。
- ※2 ワンタッチ継手サイズ:φ1.8, φ2, φ3mmには対応いたしませんのでご注意ください。

■ パッド+固定式ホルダセット品の寸法図

**VPMA** 固定式 真空取出口：上、ワンタッチ継手タイプミニ



VPMA6B [5][6]  
VPMA8B [5][6]

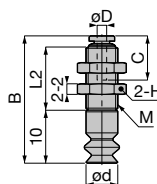

VPMA10B [5][6][7][8][11]  
VPMA15B [5][6][7][8][11]

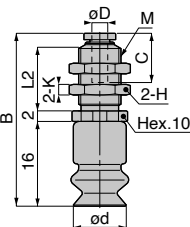

VPMA20B [5]-4J [7][8][11]  
VPMA25B [5]-4J [7][8][11]  
VPMA30B [5]-4J [7][8][11]  
VPMA40B [5]-4J [11]  
VPMA50B [5]-4J [11]

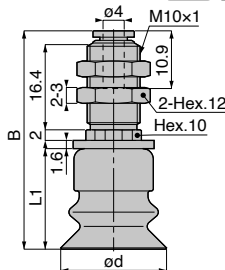

単位：mm

| 形式                        | パッド外径<br>ød | チューブ外径<br>øD | 取付ネジ<br>M | B    | L1 | L2   | チューブエンド<br>C | 対辺<br>H | T | パッド<br>接続記号 |
|---------------------------|-------------|--------------|-----------|------|----|------|--------------|---------|---|-------------|
| VPMA6B [5]-180J           | 6           | 1.8          | M6×0.75   | 24.1 | -  | 12   | 8.4          | 8       | - | -T8         |
| VPMA6B [5]-2J             |             | 2            |           |      |    |      |              |         |   |             |
| VPMA6B [5]-3J             |             | 3            |           |      |    |      |              |         |   |             |
| VPMA8B [5]-180J           | 8           | 1.8          | M6×0.75   | 24.1 | -  | 12   | 8.4          | 8       | - |             |
| VPMA8B [5]-2J             |             | 2            |           |      |    |      |              |         |   |             |
| VPMA8B [5]-3J             |             | 3            |           |      |    |      |              |         |   |             |
| VPMA10B [5]-3J [7][8]     | 10          | 3            | M8×0.75   | 32.8 | -  | 12.5 | 9.4          | 10      | 2 | -M4         |
| VPMA10B [5]-4J [7][8][11] |             | 4            |           |      |    |      |              |         |   |             |
| VPMA15B [5]-3J [7][8]     |             | 3            |           |      |    |      |              |         |   |             |
| VPMA15B [5]-4J [7][8][11] | 4           |              |           |      |    |      |              |         |   |             |
| VPMA20B [5]-4J [7][8][11] | 20          | -            | -         | 41.3 | 19 | -    | -            | -       |   |             |
| VPMA25B [5]-4J [7][8][11] | 25          | -            | -         | 41.3 | 19 | -    | -            | -       | - |             |
| VPMA30B [5]-4J [7][8][11] | 30          | -            | -         | 45.3 | 23 | -    | -            | -       | - | -M6         |
| VPMA40B [5]-4J [11]       | 40          | -            | -         | 52.3 | 30 | -    | -            | -       | - | -           |
| VPMA50B [5]-4J [11]       | 50          | -            | -         | 54.3 | 32 | -    | -            | -       | - | -           |

※1) 寸法表中、形式内の[5]にはパッドゴム材質が入ります。パッドゴム材質につきましてはP.808を参照してください。

※2) 寸法表中、形式内の[7]には吸着痕防止用樹脂アタッチメントが必要な場合、記号：-Qをご記入ください。

※3) 吸着痕防止樹脂アタッチメントを装着した時の全長寸法は、上記寸法表中Bに下表の数値を加算してください。

| パッド外径 (mm) | ø10 | ø15 | ø20 | ø25 | ø30 |
|------------|-----|-----|-----|-----|-----|
| 加算寸法 (mm)  | 0.5 | 0.5 | 0.5 | 0.8 | 1   |

※4) 寸法表中、形式内の[8]には樹脂アタッチメント材質が入ります。樹脂アタッチメント材質につきましてはP.808を参照してください。

※5) 金属部材質にS3仕様とシール部材質にFKMまたはHNBR仕様をご希望のお客様は、形式末尾の[11]に-S3をご記入ください。

※6) パッドゴム材質：ニトリルゴム(N)と導電性NBR(低抵抗タイプ)(NE)は、低濃度オゾン対策を目的とする用途には適しておりませぬ。

※7) パッドホルダ隔壁部取付ナットの締付トルクは、下記の通りとなります。

- ・パッド径：ø6, ø8mm、取付ネジ：M6×0.75▶2~3N・m、
- ・パッド径：ø6, ø8mm、取付ネジ：M8×0.75▶2.5~3.5N・m、
- ・パッド径：ø10, ø15mm、取付ネジ：M8×0.75▶2.5~3.5N・m、
- ・パッド径：ø10, ø15mm、取付ネジ：M10×1▶5~7N・m、
- ・パッド径：ø20~ø50mm▶5~7N・m



# VPMA 固定式 真空取出口：上、バンプ継手タイプミニ



VPMA6B 5 6 7 11  
VPMA8B 5 6 7 11

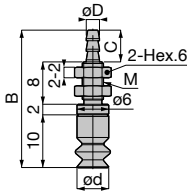

VPMA10B 5 6 7 8 11  
VPMA15B 5 6 7 8 11

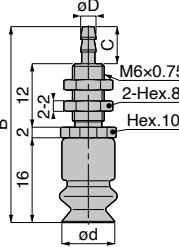

VPMA20B 5 6 7 8 11  
VPMA25B 5 6 7 8 11  
VPMA30B 5 6 7 8 11  
VPMA40B 5 6 11  
VPMA50B 5 6 11

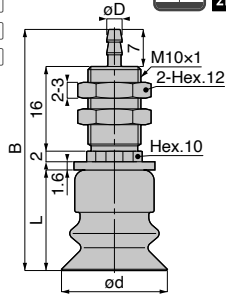

単位：mm

| 形式                  | パッド外径<br>ød | チューブ内径<br>øD | 取付ネジ<br>M | B    | L  | C | パッド<br>接続記号 |
|---------------------|-------------|--------------|-----------|------|----|---|-------------|
| VPMA6B 5-3B 11      | 6           | 2            | M4×0.5    | 26   | -  | 6 | -T8         |
| VPMA6B 5-4B 11      |             | 2.5          | M5×0.5    | 27   |    | 7 |             |
| VPMA8B 5-3B 11      | 8           | 2            | M4×0.5    | 26   | -  | 6 |             |
| VPMA8B 5-4B 11      |             | 2.5          | M5×0.5    | 27   |    | 7 |             |
| VPMA10B 5-3B 7 8 11 | 10          | 2            | -         | 36   | -  | 6 | -M4         |
| VPMA10B 5-4B 7 8 11 |             | 2.5          | -         | 37   |    | 7 |             |
| VPMA15B 5-3B 7 8 11 | 15          | 2            | -         | 36   | -  | 6 |             |
| VPMA15B 5-4B 7 8 11 |             | 2.5          | -         | 37   |    | 7 |             |
| VPMA20B 5-4B 7 8 11 | 20          | 2.5          | -         | 45.6 | 19 | - | -M6         |
| VPMA20B 5-6B 7 8 11 |             | 4            | -         |      |    |   |             |
| VPMA25B 5-4B 7 8 11 | 25          | 2.5          | -         | 45.6 | 19 | - |             |
| VPMA25B 5-6B 7 8 11 |             | 4            | -         |      |    |   |             |
| VPMA30B 5-4B 7 8 11 | 30          | 2.5          | -         | 49.6 | 23 | - |             |
| VPMA30B 5-6B 7 8 11 |             | 4            | -         |      |    |   |             |
| VPMA40B 5-4B 11     | 40          | 2.5          | -         | 56.6 | 30 | - |             |
| VPMA40B 5-6B 11     |             | 4            | -         |      |    |   |             |
| VPMA50B 5-4B 11     | 50          | 2.5          | -         | 58.6 | 32 | - |             |
| VPMA50B 5-6B 11     |             | 4            | -         |      |    |   |             |

- ※1) 寸法表中、形式内の5)にはパッドゴム材質が入ります。パッドゴム材質につきましてはP.808を参照してください。  
 ※2) 寸法表中、形式内の7)には吸着痕防止用樹脂アタッチメントが必要な場合、記号：-Qをご記入ください。  
 ※3) 吸着痕防止樹脂アタッチメントを装着した時の全長寸法は、上記寸法表中B)に下表の数値を加算してください。

| パッド外径 (mm) | ø10 | ø15 | ø20 | ø25 | ø30 |
|------------|-----|-----|-----|-----|-----|
| 加算寸法 (mm)  | 0.5 | 0.5 | 0.5 | 0.8 | 1   |

- ※4) 寸法表中、形式内の8)には樹脂アタッチメント材質が入ります。樹脂アタッチメント材質につきましてはP.808を参照してください。  
 ※5) 金属部材質にS3仕様とシール部材質にFKMまたはHNBR仕様をご希望のお客様は、形式末尾の11)に-S3をご記入ください。  
 ※6) パッドゴム材質：ニトリルゴム(N)と導電性NBR(低抵抗タイプ)(NE)は、低濃度オゾン対策を目的とする用途には適しておりません。  
 ※7) パッドホルダ隔壁部取付ナットの締付トルクは、下記の通りとなります。  
 ・パッド径：ø6, ø8mm、取付ネジ：M4×0.5 ▶ 1~1.2N・m、・パッド径：ø6, ø8mm、取付ネジ：M5×0.5 ▶ 1.5~2N・m、  
 ・パッド径：ø10, ø15mm ▶ 2~3N・m、・パッド径：ø20-ø30mm ▶ 5~7N・m

**VPA** 固定式 真空取出口：上、ワンタッチ継手タイプスタンダード



VPA2B [5][6][11]

VPA4B [5][6][11]

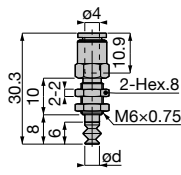

VPA6B [5][6][11]

VPA8B [5][6][11]

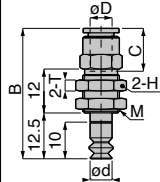

VPA10B [5][6][7][8][11]

VPA15B [5][6][7][8][11]

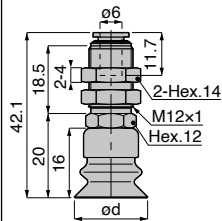

VPA20B [5][6][7][8][11]

VPA25B [5][6][7][8][11]

VPA30B [5][6][7][8][11]

VPA40B [5][6][11]

VPA50B [5][6][11]

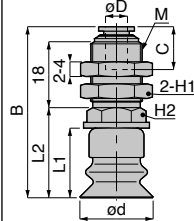

VPA60B [5][6]

VPA80B [5][6]

VPA100B [5][6]

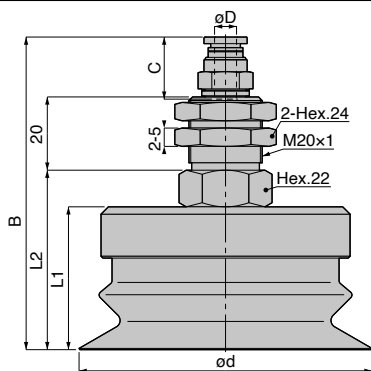

単位：mm

| 形式                                   | パッド外径 | チューブ外径 | 取付ネジ    | B    | L1 | L2   | チューブエンド | 対辺<br>H1 | 対辺<br>H2 | T | パッド<br>接続記号 |
|--------------------------------------|-------|--------|---------|------|----|------|---------|----------|----------|---|-------------|
|                                      | od    | oD     | M       |      |    |      | C       |          |          |   |             |
| VPA2B <sup>⑤</sup> -4J <sup>①</sup>  | 2     | —      | —       | —    | —  | —    | —       | —        | —        | — | -H3         |
| VPA4B <sup>⑤</sup> -4J <sup>①</sup>  | 4     | —      | —       | —    | —  | —    | —       | —        | —        | — |             |
| VPA6B <sup>⑤</sup> -4J <sup>①</sup>  | 6     | 4      | M8×0.75 | 34.8 | —  | —    | 10.9    | 10       | —        | 2 | -T8         |
| VPA6B <sup>⑤</sup> -6J <sup>①</sup>  |       | 6      | M10×1   | 35.6 |    |      | 11.7    | 12       |          | 3 |             |
| VPA8B <sup>⑤</sup> -4J <sup>①</sup>  | 8     | 4      | M8×0.75 | 34.8 | —  | —    | 10.9    | 10       | —        | 2 |             |
| VPA8B <sup>⑤</sup> -6J <sup>①</sup>  |       | 6      | M10×1   | 35.6 |    |      | 11.7    | 12       |          | 3 |             |
| VPA10B <sup>⑤</sup> -6J <sup>①</sup> | 10    | 6      | —       | —    | —  | —    | —       | —        | —        | — | -M4         |
| VPA15B <sup>⑤</sup> -6J <sup>①</sup> | 15    | 6      | —       | —    | —  | —    | —       | —        | —        | — |             |
| VPA20B <sup>⑤</sup> -3J <sup>①</sup> | 20    | 3      | M12×1   | 55.7 | 19 | 25   | 10.9    | 14       | 12       | — | -M6         |
| VPA20B <sup>⑤</sup> -4J <sup>①</sup> |       | 4      |         |      |    |      |         |          |          |   |             |
| VPA20B <sup>⑤</sup> -6J <sup>①</sup> |       | 6      |         |      |    |      |         |          |          |   |             |
| VPA25B <sup>⑤</sup> -3J <sup>①</sup> | 25    | 3      | M12×1   | 55.7 | 19 | 25   | 10.9    | 14       | 12       | — |             |
| VPA25B <sup>⑤</sup> -4J <sup>①</sup> |       | 4      |         |      |    |      |         |          |          |   |             |
| VPA25B <sup>⑤</sup> -6J <sup>①</sup> |       | 6      |         |      |    |      |         |          |          |   |             |
| VPA30B <sup>⑤</sup> -3J <sup>①</sup> | 30    | 3      | M12×1   | 59.7 | 23 | 29   | 10.9    | 14       | 12       | — |             |
| VPA30B <sup>⑤</sup> -4J <sup>①</sup> |       | 4      |         |      |    |      |         |          |          |   |             |
| VPA30B <sup>⑤</sup> -6J <sup>①</sup> |       | 6      |         |      |    |      |         |          |          |   | M14×1       |
| VPA40B <sup>⑤</sup> -3J <sup>①</sup> | 40    | 3      | M12×1   | 66.7 | 30 | 36   | 10.9    | 14       | 12       | — |             |
| VPA40B <sup>⑤</sup> -4J <sup>①</sup> |       | 4      |         |      |    |      |         |          |          |   |             |
| VPA40B <sup>⑤</sup> -6J <sup>①</sup> |       | 6      |         |      |    |      |         |          |          |   | M14×1       |
| VPA50B <sup>⑤</sup> -3J <sup>①</sup> | 50    | 3      | M12×1   | 68.7 | 32 | 38   | 10.9    | 14       | 12       | — |             |
| VPA50B <sup>⑤</sup> -4J <sup>①</sup> |       | 4      |         |      |    |      |         |          |          |   |             |
| VPA50B <sup>⑤</sup> -6J <sup>①</sup> |       | 6      |         |      |    |      |         |          |          |   | M14×1       |
| VPA60B <sup>⑤</sup> -4J              | 60    | 4      | —       | 80.3 | 37 | 49.6 | 10.9    | —        | —        | — |             |
| VPA60B <sup>⑤</sup> -6J              |       | 6      |         | 82.6 |    |      | 11.7    |          |          |   |             |
| VPA60B <sup>⑤</sup> -8J              |       | 8      |         | 91.2 |    |      | 18.2    |          |          |   |             |
| VPA80B <sup>⑤</sup> -4J              | 80    | 4      | —       | 79.7 | 39 | 49   | 10.9    | —        | —        | — |             |
| VPA80B <sup>⑤</sup> -6J              |       | 6      |         | 82   |    |      | 11.7    |          |          |   |             |
| VPA80B <sup>⑤</sup> -8J              |       | 8      |         | 90.6 |    |      | 18.2    |          |          |   |             |
| VPA100B <sup>⑤</sup> -4J             | 100   | 4      | —       | 85.7 | 45 | 55   | 10.9    | —        | —        | — |             |
| VPA100B <sup>⑤</sup> -6J             |       | 6      |         | 88   |    |      | 11.7    |          |          |   |             |
| VPA100B <sup>⑤</sup> -8J             |       | 8      |         | 96.6 |    |      | 18.2    |          |          |   |             |

- ※1) 寸法表中、形式内の⑤にはパッドゴム材質が入ります。パッドゴム材質につきましてはP808を参照してください。  
 ※2) 寸法表中、形式内の⑦には吸着痕防止用樹脂アタッチメントが必要な場合、記号：-Qをご記入ください。  
 ※3) 吸着痕防止樹脂アタッチメントを装着した時の全長寸法は、上記寸法表中Bに下表の数値を加算してください。

| パッド外径 (mm) | ø10 | ø15 | ø20 | ø25 | ø30 |
|------------|-----|-----|-----|-----|-----|
| 加算寸法 (mm)  | 0.5 | 0.5 | 0.5 | 0.8 | 1   |

- ※4) 寸法表中、形式内の⑧には樹脂アタッチメント材質が入ります。樹脂アタッチメント材質につきましてはP808を参照してください。  
 ※5) 金属部材質にS3仕様とシール部材質にFKMまたはHNBR仕様をご希望のお客様は、形式末尾の⑨に-S3をご記入ください。  
 ※6) パッドゴム材質：ニトリルゴム(N)と導電性NBR(低抵抗タイプ)(NE)は、低濃度オゾン対策を目的とする用途には適しておりません。  
 ※7) パッドホルダ隔壁部取付ナットの締付トルクは、下記の通りとなります。  
 ■パッド径：ø2, ø4mm▶2~3N・m、■パッド径：ø6, ø8mm▶5~7N・m、■パッド径：ø10, ø15mm▶12~14N・m、  
 ■パッド径：ø20~ø50mm、接続チューブ外径：ø3, ø4mm▶12~14N・m、  
 ■パッド径：ø20~ø50mm、接続チューブ外径：ø6mm▶18~21N・m、  
 ■パッド径：ø60~ø100mm▶19~21N・m

**VPA** 固定式 真空取出口：上、バンプ継手タイプスタンダード



VPA2B 5-4B 11  
VPA4B 5-4B 11

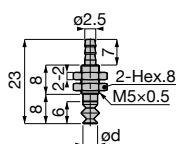

VPA6B 5-6 11  
VPA8B 5-6 11

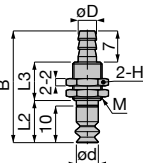

VPA10B 5-6-6B 7 8 11  
VPA15B 5-6-6B 7 8 11

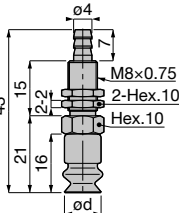

VPA20B 5-6-6B 7 8 11  
VPA25B 5-6-6B 7 8 11  
VPA30B 5-6-6B 7 8 11  
VPA40B 5-6-6B 7 11  
VPA50B 5-6-6B 7 11

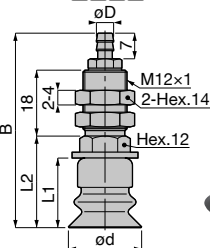

単位：mm

| 形式                 | パッド外径<br>od | チューブ内径<br>od | 取付ネジ<br>M | B    | L1 | L2   | L3   | 対辺<br>H | パッド<br>接続記号 |
|--------------------|-------------|--------------|-----------|------|----|------|------|---------|-------------|
| VPA2B 5-4B 11      | 2           | —            | —         | —    | —  | —    | —    | —       | -H3         |
| VPA4B 5-4B 11      | 4           | —            | —         | —    | —  | —    | —    |         |             |
| VPA6B 5-4B 11      | 6           | 2.5          | M5×0.5    | 27.5 | —  | 12.5 | 8    | 8       | -T8         |
| VPA6B 5-6B 11      |             | 4            | M8×0.75   | 29   |    | 11.5 | 10.5 | 10      |             |
| VPA8B 5-4B 11      | 8           | 2.5          | M5×0.5    | 27.5 | —  | 12.5 | 8    | 8       |             |
| VPA8B 5-6B 11      |             | 4            | M8×0.75   | 29   |    | 11.5 | 10.5 | 10      |             |
| VPA10B 5-6B 7 8 11 | 10          | —            | —         | —    | —  | —    | —    | —       | -M4         |
| VPA15B 5-6B 7 8 11 | 15          | —            | —         | —    | —  | —    | —    | —       |             |
| VPA20B 5-4B 7 8 11 | 20          | 2.5          | —         | 53   | 19 | 25   | —    | —       | -M6         |
| VPA20B 5-6B 7 8 11 |             | 4            |           |      |    |      |      |         |             |
| VPA25B 5-4B 7 8 11 | 25          | 2.5          | —         | 53   | 19 | 25   | —    | —       |             |
| VPA25B 5-6B 7 8 11 |             | 4            |           |      |    |      |      |         |             |
| VPA30B 5-4B 7 8 11 | 30          | 2.5          | —         | 57   | 23 | 29   | —    | —       |             |
| VPA30B 5-6B 7 8 11 |             | 4            |           |      |    |      |      |         |             |
| VPA40B 5-4B 11     | 40          | 2.5          | —         | 64   | 30 | 36   | —    | —       |             |
| VPA40B 5-6B 11     |             | 4            |           |      |    |      |      |         |             |
| VPA50B 5-4B 11     | 50          | 2.5          | —         | 66   | 32 | 38   | —    | —       |             |
| VPA50B 5-6B 11     |             | 4            |           |      |    |      |      |         |             |

※1) 寸法表中、形式内の⑤にはパッドゴム材質が入ります。パッドゴム材質につきましてはP.808を参照してください。

※2) 寸法表中、形式内の⑦には吸着痕防止用樹脂アタッチメントが必要な場合、記号：-Qをご記入ください。

※3) 吸着痕防止樹脂アタッチメントを装着した時の全長寸法は、上記寸法表中Bに下表の数値を加算してください。

| パッド外径 (mm) | φ10 | φ15 | φ20 | φ25 | φ30 |
|------------|-----|-----|-----|-----|-----|
| 加算寸法 (mm)  | 0.5 | 0.5 | 0.5 | 0.8 | 1   |

※4) 寸法表中、形式内の⑧には樹脂アタッチメント材質が入ります。樹脂アタッチメント材質につきましてはP.808を参照してください。

※5) 金属部材質にS3仕様とシール部材質にFKMまたはHNBR仕様をご希望のお客様は、形式末尾の⑪に-S3をご記入ください。

※6) パッドゴム材質：ニトリルゴム(N)と導電性NBR(低抵抗タイプ)(NE)は、低濃度オゾン対策を目的とする用途には適しておりませぬ。

※7) パッドホルダ隔壁部取付ナットの締付トルクは、下記の通りとなります。

- パッド径：φ2, φ4mm▶1.5~2N・m、▪ パッド径：φ6, φ8mm、接続チューブ外径：φ4mm▶1.5~2N・m、
- パッド径：φ6, φ8mm、接続チューブ外径：φ6mm▶2.5~3.5N・m、
- パッド径：φ10, φ15mm▶2.5~3.5N・m、▪ パッド径：φ20~φ50mm▶12~14N・m

## VPA 固定式 真空取出口：上、メネジタイプスタンダード



VPA20B<sup>5</sup>-M6<sup>7</sup>8<sup>11</sup>  
VPA25B<sup>5</sup>-M6<sup>7</sup>8<sup>11</sup>  
VPA30B<sup>5</sup>-M6<sup>7</sup>8<sup>11</sup>  
VPA40B<sup>5</sup>-M6<sup>11</sup>  
VPA50B<sup>5</sup>-M6<sup>11</sup>

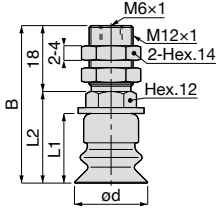

VPA60B<sup>5</sup>-G1<sup>11</sup>  
VPA80B<sup>5</sup>-G1<sup>11</sup>  
VPA100B<sup>5</sup>-G1<sup>11</sup>

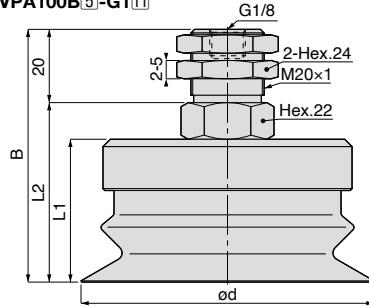

単位：mm

| 形式   | パッド外径<br>od | B    | L1   | L2   | パッド接続記号 |
|--|-------------|------|------|------|---------|
| VPA20B <sup>5</sup> -M6 <sup>7</sup> 8 <sup>11</sup> | 20          | 43   | 19   | 25   | -M6     |
| VPA25B <sup>5</sup> -M6 <sup>7</sup> 8 <sup>11</sup> | 25          | 43   | 19   | 25   |         |
| VPA30B <sup>5</sup> -M6 <sup>7</sup> 8 <sup>11</sup> | 30          | 47   | 23   | 29   |         |
| VPA40B <sup>5</sup> -M6 <sup>11</sup>                | 40          | 54   | 30   | 36   |         |
| VPA50B <sup>5</sup> -M6 <sup>11</sup>                | 50          | 56   | 32   | 38   |         |
| VPA60B <sup>5</sup> -G1 <sup>11</sup>                | 60          | 69.6 | 39.6 | 49.6 | -M10    |
| VPA80B <sup>5</sup> -G1 <sup>11</sup>                | 80          | 69   | 39   | 49   |         |
| VPA100B <sup>5</sup> -G1 <sup>11</sup>               | 100         | 75   | 45   | 55   |         |

※1) 寸法表中、形式内の<sup>5</sup>にはパッドゴム材質が入ります。パッドゴム材質につきましてはP.808を参照してください。

※2) 寸法表中、形式内の<sup>7</sup>には吸着痕防止用樹脂アタッチメントが必要な場合、記号：-Qをご記入ください。

※3) 吸着痕防止樹脂アタッチメントを装着した時の全長寸法は、上記寸法表中Bに下表の数値を加算してください。

| パッド外径 (mm) | φ10 | φ15 | φ20 | φ25 | φ30 |
|------------|-----|-----|-----|-----|-----|
| 加算寸法 (mm)  | 0.5 | 0.5 | 0.5 | 0.8 | 1   |

※4) 寸法表中、形式内の<sup>8</sup>には樹脂アタッチメント材質が入ります。樹脂アタッチメント材質につきましてはP.808を参照してください。

※5) 金属部材質にS3仕様とシール部材質にFKMまたはHNBR仕様をご希望のお客様は、形式末尾の<sup>11</sup>に-S3をご記入ください。

※6) パッドゴム材質：ニトリルゴム(N)と導電性NBR(低抵抗タイプ)(NE)は、低濃度オゾン対策を目的とする用途には適しておりません。

※7) パッドホルダ隔壁部取付ナットの締付トルクは、下記の通りとなります。

- パッド径：φ20~φ50mm▶12~14N・m、■パッド径：φ60~φ100mm▶19~21N・m

**VPMB** 固定式 真空取出口：横、ワンタッチ継手タイプミニ

VPMB6B<sup>5</sup>6<sup>11</sup>  
VPMB8B<sup>5</sup>6<sup>11</sup>

VPMB10B<sup>5</sup>6<sup>11</sup>7<sup>8</sup>11  
VPMB15B<sup>5</sup>6<sup>11</sup>7<sup>8</sup>11

VPMB20B<sup>5</sup>6<sup>11</sup>7<sup>8</sup>11  
VPMB25B<sup>5</sup>6<sup>11</sup>7<sup>8</sup>11  
VPMB30B<sup>5</sup>6<sup>11</sup>7<sup>8</sup>11  
VPMB40B<sup>5</sup>6<sup>11</sup>  
VPMB50B<sup>5</sup>6<sup>11</sup>

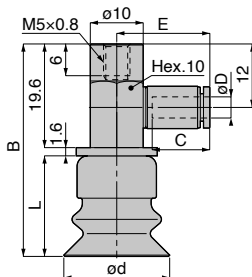
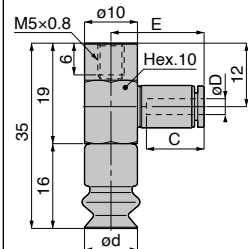
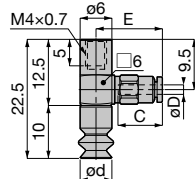

単位：mm

| 形式  | パッド外径<br>od | チューブ外径<br>oD | B    | L  | E    | チューブエンド<br>C | パッド<br>接続記号 |
|---|-------------|--------------|------|----|------|--------------|-------------|
| VPMB6B <sup>5</sup> -180J                             | 6           | 1.8          | -    | -  | 12.5 | 8.4          | -T8         |
| VPMB6B <sup>5</sup> -2J                               |             | 2            |      |    |      | 9.4          |             |
| VPMB6B <sup>5</sup> -3J                               |             | 3            |      |    | 13.5 | 10.9         |             |
| VPMB6B <sup>5</sup> -4J <sup>11</sup>                 |             | 4            |      |    |      |              |             |
| VPMB8B <sup>5</sup> -180J                             | 8           | 1.8          | -    | -  | 12.5 | 8.4          | -M4         |
| VPMB8B <sup>5</sup> -2J                               |             | 2            |      |    |      | 9.4          |             |
| VPMB8B <sup>5</sup> -3J                               |             | 3            |      |    | 13.5 | 10.9         |             |
| VPMB8B <sup>5</sup> -4J <sup>11</sup>                 |             | 4            |      |    |      |              |             |
| VPMB10B <sup>5</sup> -180J <sup>7</sup> 8             | 10          | 1.8          | -    | -  | 13.7 | 8.4          | -M4         |
| VPMB10B <sup>5</sup> -2J <sup>7</sup> 8               |             | 2            |      |    |      | 10.9         |             |
| VPMB10B <sup>5</sup> -3J <sup>7</sup> 8               |             | 3            |      |    | 17.5 | 11.7         |             |
| VPMB10B <sup>5</sup> -4J <sup>7</sup> 8 <sup>11</sup> |             | 4            |      |    |      |              |             |
| VPMB10B <sup>5</sup> -6J <sup>7</sup> 8 <sup>11</sup> | 6           | 19.4         |      |    |      |              |             |
| VPMB15B <sup>5</sup> -180J <sup>7</sup> 8             | 15          | 1.8          | -    | -  | 13.7 | 8.4          | -M4         |
| VPMB15B <sup>5</sup> -2J <sup>7</sup> 8               |             | 2            |      |    |      | 10.9         |             |
| VPMB15B <sup>5</sup> -3J <sup>7</sup> 8               |             | 3            |      |    | 17.5 | 11.7         |             |
| VPMB15B <sup>5</sup> -4J <sup>7</sup> 8 <sup>11</sup> |             | 4            |      |    |      |              |             |
| VPMB15B <sup>5</sup> -6J <sup>7</sup> 8 <sup>11</sup> | 6           | 19.4         |      |    |      |              |             |
| VPMB20B <sup>5</sup> -180J <sup>7</sup> 8             | 20          | 1.8          | 40.2 | 19 | 13.7 | 8.4          | -M6         |
| VPMB20B <sup>5</sup> -2J <sup>7</sup> 8               |             | 2            |      |    |      | 10.9         |             |
| VPMB20B <sup>5</sup> -3J <sup>7</sup> 8               |             | 3            |      |    | 17.5 | 11.7         |             |
| VPMB20B <sup>5</sup> -4J <sup>7</sup> 8 <sup>11</sup> |             | 4            |      |    |      |              |             |
| VPMB20B <sup>5</sup> -6J <sup>7</sup> 8 <sup>11</sup> | 6           | 19.4         |      |    |      |              |             |
| VPMB25B <sup>5</sup> -180J <sup>7</sup> 8             | 25          | 1.8          | 40.2 | 19 | 13.7 | 8.4          | -M6         |
| VPMB25B <sup>5</sup> -2J <sup>7</sup> 8               |             | 2            |      |    |      | 10.9         |             |
| VPMB25B <sup>5</sup> -3J <sup>7</sup> 8               |             | 3            |      |    | 17.5 | 11.7         |             |
| VPMB25B <sup>5</sup> -4J <sup>7</sup> 8 <sup>11</sup> |             | 4            |      |    |      |              |             |
| VPMB25B <sup>5</sup> -6J <sup>7</sup> 8 <sup>11</sup> | 6           | 19.4         |      |    |      |              |             |
| VPMB30B <sup>5</sup> -180J <sup>7</sup> 8             | 30          | 1.8          | 44.2 | 23 | 13.7 | 8.4          | -M6         |
| VPMB30B <sup>5</sup> -2J <sup>7</sup> 8               |             | 2            |      |    |      | 10.9         |             |
| VPMB30B <sup>5</sup> -3J <sup>7</sup> 8               |             | 3            |      |    | 17.5 | 11.7         |             |
| VPMB30B <sup>5</sup> -4J <sup>7</sup> 8 <sup>11</sup> |             | 4            |      |    |      |              |             |
| VPMB30B <sup>5</sup> -6J <sup>7</sup> 8 <sup>11</sup> | 6           | 19.4         |      |    |      |              |             |

単位：mm

| 形式            | パッド外径<br>ød | チューブ外径<br>øD | B    | L  | E    | チューブエンド<br>C | パッド<br>接続記号 |
|---------------|-------------|--------------|------|----|------|--------------|-------------|
| VPMB40B⑤-180J | 40          | 1.8          | 51.2 | 30 | 13.7 | 8.4          | -M6         |
| VPMB40B⑤-2J   |             | 2            |      |    |      |              |             |
| VPMB40B⑤-3J   |             | 3            |      |    |      |              |             |
| VPMB40B⑤-4J⑩  |             | 4            |      |    |      |              |             |
| VPMB40B⑤-6J⑩  |             | 6            |      |    |      |              |             |
| VPMB50B⑤-180J | 50          | 1.8          | 53.2 | 32 | 13.7 | 8.4          |             |
| VPMB50B⑤-2J   |             | 2            |      |    |      |              |             |
| VPMB50B⑤-3J   |             | 3            |      |    |      |              |             |
| VPMB50B⑤-4J⑩  |             | 4            |      |    |      |              |             |
| VPMB50B⑤-6J⑩  |             | 6            |      |    |      |              |             |

※1) 寸法表中、形式内の⑤にはパッドゴム材質が入ります。パッドゴム材質につきましてはP.808を参照してください。

※2) 寸法表中、形式内の⑦には吸着痕防止用樹脂アタッチメントが必要な場合、記号：-Qをご記入ください。

※3) 吸着痕防止樹脂アタッチメントを装着した時の全長寸法は、上記寸法表中Bに下表の数値を加算してください。

| パッド外径 (mm) | ø10 | ø15 | ø20 | ø25 | ø30 |
|------------|-----|-----|-----|-----|-----|
| 加算寸法 (mm)  | 0.5 | 0.5 | 0.5 | 0.8 | 1   |

※4) 寸法表中、形式内の⑧には樹脂アタッチメント材質が入ります。樹脂アタッチメント材質につきましてはP.808を参照してください。

※5) 金属部材質にS3仕様とシール部材質にFKMまたはHNBR仕様をご希望のお客様は、形式末尾の⑩が“対応品あり”を表しております。また、記号：-S3を忘れずにご記入ください。

※6) パッドゴム材質：ニトリルゴム(N)と導電性NBR(低抵抗タイプ)(NE)は、低濃度オゾン対策を目的とする用途には適しております。

**VPMB** 固定式 真空取出口：横、バンプ継手タイプミニ

VPMB6B 5 6 11

VPMB8B 5 6 11

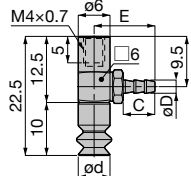

VPMB10B 5 6 7 8 11

VPMB15B 5 6 7 8 11

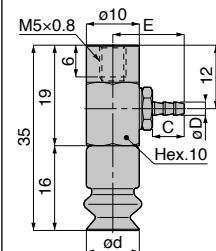

VPMB20B 5 6 7 8 11

VPMB25B 5 6 7 8 11

VPMB30B 5 6 7 8 11

VPMB40B 5 6 11

VPMB50B 5 6 11

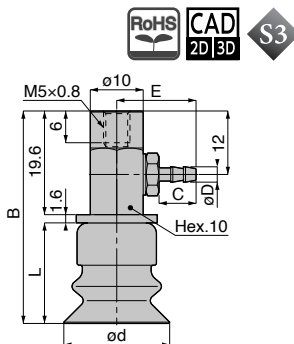

単位：mm

| 形式                  | チューブ内径<br>øD | パッド内径<br>ød | B    | L  | E    | C | パッド<br>接続記号 |
|---------------------|--------------|-------------|------|----|------|---|-------------|
| VPMB6B 5-3B 11      | 2            | 6           | -    | -  | 11.4 | 6 | -T8         |
| VPMB6B 5-4B 11      | 2.5          |             |      |    | 12.4 | 7 |             |
| VPMB6B 5-6B 11      | 4            |             |      |    | 12.4 | 7 |             |
| VPMB8B 5-3B 11      | 2            | 8           | -    | -  | 11.4 | 6 |             |
| VPMB8B 5-4B 11      | 2.5          |             |      |    | 12.4 | 7 |             |
| VPMB8B 5-6B 11      | 4            |             |      |    | 12.4 | 7 |             |
| VPMB10B 5-3B 7 8 11 | 2            | 10          | -    | -  | 13.4 | 6 | -M4         |
| VPMB10B 5-4B 7 8 11 | 2.5          |             |      |    | 14.9 | 7 |             |
| VPMB10B 5-6B 7 8 11 | 4            |             |      |    | 14.9 | 7 |             |
| VPMB15B 5-3B 7 8 11 | 2            | 15          | -    | -  | 13.4 | 6 |             |
| VPMB15B 5-4B 7 8 11 | 2.5          |             |      |    | 14.9 | 7 |             |
| VPMB15B 5-6B 7 8 11 | 4            |             |      |    | 14.9 | 7 |             |
| VPMB20B 5-3B 7 8 11 | 2            | 20          | 40.2 | 19 | 13.4 | 6 | -M6         |
| VPMB20B 5-4B 7 8 11 | 2.5          |             |      |    | 14.9 | 7 |             |
| VPMB20B 5-6B 7 8 11 | 4            |             |      |    | 14.9 | 7 |             |
| VPMB25B 5-3B 7 8 11 | 2            | 25          | 40.2 | 19 | 13.4 | 6 |             |
| VPMB25B 5-4B 7 8 11 | 2.5          |             |      |    | 14.9 | 7 |             |
| VPMB25B 5-6B 7 8 11 | 4            |             |      |    | 14.9 | 7 |             |
| VPMB30B 5-3B 7 8 11 | 2            | 30          | 44.2 | 23 | 13.4 | 6 | -M6         |
| VPMB30B 5-4B 7 8 11 | 2.5          |             |      |    | 14.9 | 7 |             |
| VPMB30B 5-6B 7 8 11 | 4            |             |      |    | 14.9 | 7 |             |
| VPMB40B 5-3B 11     | 2            | 40          | 51.2 | 30 | 13.4 | 6 |             |
| VPMB40B 5-4B 11     | 2.5          |             |      |    | 14.9 | 7 |             |
| VPMB40B 5-6B 11     | 4            |             |      |    | 14.9 | 7 |             |
| VPMB50B 5-3B 11     | 2            | 50          | 53.2 | 32 | 13.4 | 6 |             |
| VPMB50B 5-4B 11     | 2.5          |             |      |    | 14.9 | 7 |             |
| VPMB50B 5-6B 11     | 4            |             |      |    | 14.9 | 7 |             |

※1) 寸法表中、形式内の[5]にはパッドゴム材質が入ります。パッドゴム材質につきましてはP808を参照してください。

※2) 寸法表中、形式内の[7]には吸着痕防止用樹脂アタッチメントが必要な場合、記号：-Qをご記入ください。

※3) 吸着痕防止樹脂アタッチメントを装着した時の全長寸法は、上記寸法表中Bに下表の数値を加算してください。

| パッド外径 (mm) | ø10 | ø15 | ø20 | ø25 | ø30 |
|------------|-----|-----|-----|-----|-----|
| 加算寸法 (mm)  | 0.5 | 0.5 | 0.5 | 0.8 | 1   |

※4) 寸法表中、形式内の[8]には樹脂アタッチメント材質が入ります。樹脂アタッチメント材質につきましてはP808を参照してください。

※5) 金属部材質にS3仕様とシール部材質にFKMまたはHNBR仕様をご希望のお客様は、形式末尾の[11]に-S3をご記入ください。

※6) パッドゴム材質：ニトリルゴム(N)と導電性NBR(低抵抗タイプ)(NE)は、低濃度オゾン対策を目的とする用途には適しておりませ  
ふ。



## VPMB 固定式 真空取出口：横、メネジタイプミニ



VPMB6B [5]-M3 [1]  
VPMB8B [5]-M3 [1]

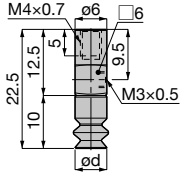

VPMB10B [5]-M5 [7][8][1]  
VPMB15B [5]-M5 [7][8][1]

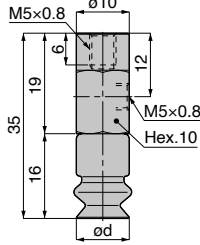

VPMB20B [5]-M5 [7][8][1]  
VPMB25B [5]-M5 [7][8][1]  
VPMB30B [5]-M5 [7][8][1]  
VPMB40B [5]-M5 [1]  
VPMB50B [5]-M5 [1]

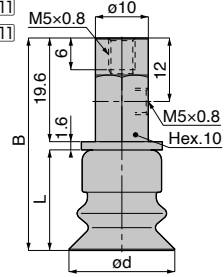

単位：mm

| 形式                       | パッド外径<br>ød | B    | L  | パッド接続記号 |
|--------------------------|-------------|------|----|---------|
| VPMB6B [5]-M3 [1]        | 6           | —    | —  | -T8     |
| VPMB8B [5]-M3 [1]        | 8           | —    | —  |         |
| VPMB10B [5]-M5 [7][8][1] | 10          | —    | —  | -M4     |
| VPMB15B [5]-M5 [7][8][1] | 15          | —    | —  |         |
| VPMB20B [5]-M5 [7][8][1] | 20          | 40.2 | 19 | -M6     |
| VPMB25B [5]-M5 [7][8][1] | 25          | 40.2 | 19 |         |
| VPMB30B [5]-M5 [7][8][1] | 30          | 44.2 | 23 |         |
| VPMB40B [5]-M5 [1]       | 40          | 51.2 | 30 |         |
| VPMB50B [5]-M5 [1]       | 50          | 53.2 | 32 |         |

※1) 寸法表中、形式内の [5] にはパッドゴム材質が入ります。パッドゴム材質につきましてはP.808を参照してください。

※2) 寸法表中、形式内の [7] には吸着痕防止用樹脂アタッチメントが必要な場合、記号：-Qをご記入ください。

※3) 吸着痕防止樹脂アタッチメントを装着した時の全長寸法は、上記寸法表中Bに下表の数値を加算してください。

| パッド外径 (mm) | ø10 | ø15 | ø20 | ø25 | ø30 |
|------------|-----|-----|-----|-----|-----|
| 加算寸法 (mm)  | 0.5 | 0.5 | 0.5 | 0.8 | 1   |

※4) 寸法表中、形式内の [8] には樹脂アタッチメント材質が入ります。樹脂アタッチメント材質につきましてはP.808を参照してください。

※5) 金属部材質にS3仕様とシール部材質にFKMまたはHNBR仕様をご希望のお客様は、形式末尾の [1] に-S3をご記入ください。

※6) パッドゴム材質：ニトリルゴム(N)と導電性NBR(低抵抗タイプ)(NE)は、低濃度オゾン対策を目的とする用途には適しておりません。

**VPB 固定式 真空取出口：横、ワンタッチ継手タイプスタンダード**

VPB2B 5 6 11  
VPB4B 5 6 11 **NEW**

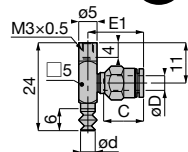

VPB6B 5 6 11

VPB8B 5 6 11

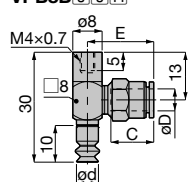

VPB10B 5 6 7 8 11  
VPB15B 5 6 7 8 11

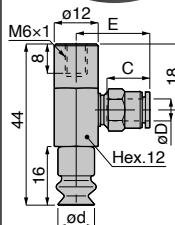

VPB20B 5 6 7 8 11  
VPB25B 5 6 7 8 11  
VPB30B 5 6 7 8 11  
VPB40B 5 6 11  
VPB50B 5 6 11

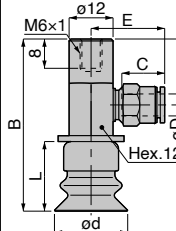

VPB60B 5 6  
VPB80B 5 6  
VPB100B 5 6

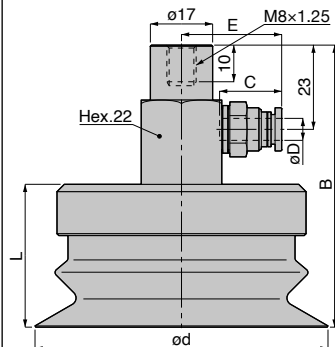

単位：mm

| 形式                 | パッド外径<br>od | チューブ外径<br>oD | B  | L  | E    | チューブエンド<br>C | パッド<br>接続記号 |
|--------------------|-------------|--------------|----|----|------|--------------|-------------|
| VPB2B 5-180J       | 2           | 1.8          | -  | -  | 12   | 8.4          | -H3         |
| VPB2B 5-2J         |             | 2            |    |    |      |              |             |
| VPB2B 5-3J         |             | 3            |    |    |      |              |             |
| VPB2B 5-4J 11      |             | 4            |    |    |      |              |             |
| VPB4B 5-180J       | 4           | 1.8          | -  | -  | 12   | 8.4          | -H3         |
| VPB4B 5-2J         |             | 2            |    |    |      |              |             |
| VPB4B 5-3J         |             | 3            |    |    |      |              |             |
| VPB4B 5-4J 11      |             | 4            |    |    |      |              |             |
| VPB6B 5-180J       | 6           | 1.8          | -  | -  | 12.7 | 8.4          | -T8         |
| VPB6B 5-2J         |             | 2            |    |    |      |              |             |
| VPB6B 5-3J         |             | 3            |    |    |      |              |             |
| VPB6B 5-4J 11      |             | 4            |    |    |      |              |             |
| VPB6B 5-6J 11      |             | 6            |    |    | 18.4 | 11.7         |             |
| VPB8B 5-180J       | 8           | 1.8          | -  | -  | 12.7 | 8.4          | -T8         |
| VPB8B 5-2J         |             | 2            |    |    |      |              |             |
| VPB8B 5-3J         |             | 3            |    |    |      |              |             |
| VPB8B 5-4J 11      |             | 4            |    |    |      |              |             |
| VPB8B 5-6J 11      |             | 6            |    |    | 18.4 | 11.7         |             |
| VPB10B 5-3J 7 8    | 10          | 3            | -  | -  | 18.6 | 10.9         | -M4         |
| VPB10B 5-4J 7 8 11 |             | 4            |    |    |      |              |             |
| VPB10B 5-6J 7 8 11 |             | 6            |    |    |      |              |             |
| VPB15B 5-3J 7 8    | 15          | 3            | -  | -  | 18.6 | 10.9         | -M4         |
| VPB15B 5-4J 7 8 11 |             | 4            |    |    |      |              |             |
| VPB15B 5-6J 7 8 11 |             | 6            |    |    |      |              |             |
| VPB20B 5-3J 7 8    | 20          | 3            | 47 | 19 | 18.6 | 10.9         | -M6         |
| VPB20B 5-4J 7 8 11 |             | 4            |    |    |      |              |             |
| VPB20B 5-6J 7 8 11 |             | 6            |    |    |      |              |             |

単位：mm

| 形式                                     | パッド外径<br>ød | チューブ外径<br>øD | B    | L  | E    | チューブエンド<br>C | パッド<br>接続記号 |
|--|-------------|--------------|------|----|------|--------------|-------------|
| VPB25B <sup>⑤</sup> -3J <sup>⑦⑧</sup>  | 25          | 3            | 47   | 19 | 18.6 | 10.9         | -M6         |
| VPB25B <sup>⑤</sup> -4J <sup>⑦⑧⑩</sup> |             | 4            |      |    |      |              |             |
| VPB25B <sup>⑤</sup> -6J <sup>⑦⑧⑩</sup> |             | 6            |      |    |      |              |             |
| VPB30B <sup>⑤</sup> -3J <sup>⑦⑧</sup>  | 30          | 3            | 51   | 23 | 18.6 | 10.9         |             |
| VPB30B <sup>⑤</sup> -4J <sup>⑦⑧⑩</sup> |             | 4            |      |    |      |              |             |
| VPB30B <sup>⑤</sup> -6J <sup>⑦⑧⑩</sup> |             | 6            |      |    |      |              |             |
| VPB40B <sup>⑤</sup> -3J                | 40          | 3            | 58   | 30 | 18.6 | 10.9         |             |
| VPB40B <sup>⑤</sup> -4J <sup>⑩</sup>   |             | 4            |      |    |      |              |             |
| VPB40B <sup>⑤</sup> -6J <sup>⑩</sup>   |             | 6            |      |    |      |              |             |
| VPB50B <sup>⑤</sup> -3J                | 50          | 3            | 60   | 32 | 18.6 | 10.9         |             |
| VPB50B <sup>⑤</sup> -4J <sup>⑩</sup>   |             | 4            |      |    |      |              |             |
| VPB50B <sup>⑤</sup> -6J <sup>⑩</sup>   |             | 6            |      |    |      |              |             |
| VPB60B <sup>⑤</sup> -4J                | 60          | 4            | 77.6 | 37 | 22.4 | 10.9         |             |
| VPB60B <sup>⑤</sup> -6J                |             | 6            |      |    | 23.9 | 11.7         |             |
| VPB60B <sup>⑤</sup> -8J                |             | 8            |      |    | 32.5 | 18.2         |             |
| VPB80B <sup>⑤</sup> -4J                | 80          | 4            | 77   | 39 | 22.4 | 10.9         |             |
| VPB80B <sup>⑤</sup> -6J                |             | 6            |      |    | 23.9 | 11.7         |             |
| VPB80B <sup>⑤</sup> -8J                |             | 8            |      |    | 32.5 | 18.2         |             |
| VPB100B <sup>⑤</sup> -4J               | 100         | 4            | 83   | 45 | 22.4 | 10.9         |             |
| VPB100B <sup>⑤</sup> -6J               |             | 6            |      |    | 23.9 | 11.7         |             |
| VPB100B <sup>⑤</sup> -8J               |             | 8            |      |    | 32.5 | 18.2         |             |

※1) 寸法表中、形式内の<sup>⑤</sup>にはパッドゴム材質が入ります。パッドゴム材質につきましてはP.808を参照してください。

※2) 寸法表中、形式内の<sup>⑦⑧⑩</sup>には吸着痕防止用樹脂アタッチメントが必要な場合、記号：-Qをご記入ください。

※3) 吸着痕防止樹脂アタッチメントを装着した時の全長寸法は、上記寸法表中Bに下表の数値を加算してください。

| パッド外径 (mm) | ø10 | ø15 | ø20 | ø25 | ø30 |
|------------|-----|-----|-----|-----|-----|
| 加算寸法 (mm)  | 0.5 | 0.5 | 0.5 | 0.8 | 1   |

※4) 寸法表中、形式内の<sup>⑧⑩</sup>には樹脂アタッチメント材質が入ります。樹脂アタッチメント材質につきましてはP.808を参照してください。

※5) 金属部材質にS3仕様とシール部材質にFKMまたはHNBR仕様をご希望のお客様は、形式末尾の<sup>⑩</sup>が“対応品あり”を表しております。また、記号：-S3を忘れずにご記入ください。

※6) パッドゴム材質：ニトリルゴム(N)と導電性NBR(低抵抗タイプ)(NE)は、低濃度オゾン対策を目的とする用途には適しておりません。

**VPB** 固定式 真空取出口：横、バンプ継手タイプスタンダード

VPB2B 5 6 11

VPB4B 5 6 11

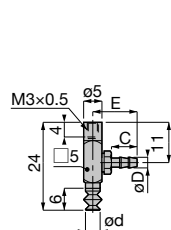

VPB6B 5 6 11

VPB8B 5 6 11

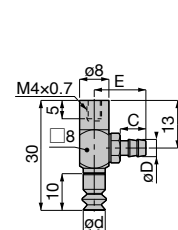

VPB10B 5 6 7 8 11

VPB15B 5 6 7 8 11

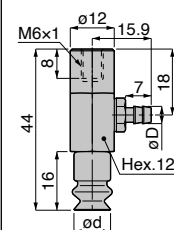

VPB20B 5 6 7 8 11

VPB25B 5 6 7 8 11

VPB30B 5 6 7 8 11

VPB40B 5 6 7 11

VPB50B 5 6 7 11

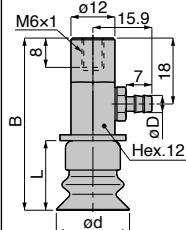

単位：mm

| 形式                 | パッド外径<br>od | チューブ内径<br>oD | B  | L  | E    | C | パッド<br>接続記号 |
|--------------------|-------------|--------------|----|----|------|---|-------------|
| VPB2B 5-3B 11      | 2           | 2            | -  | -  | 10.9 | 6 | -H3         |
| VPB2B 5-4B 11      |             | 2.5          |    |    | 11.9 | 7 |             |
| VPB2B 5-6B 11      |             | 4            |    |    | 10.9 | 6 |             |
| VPB4B 5-3B 11      | 4           | 2            | -  | -  | 10.9 | 6 | -H3         |
| VPB4B 5-4B 11      |             | 2.5          |    |    | 11.9 | 7 |             |
| VPB4B 5-6B 11      |             | 4            |    |    | 10.9 | 6 |             |
| VPB6B 5-3B 11      | 6           | 2            | -  | -  | 12.4 | 6 | -T8         |
| VPB6B 5-4B 11      |             | 2.5          |    |    | 13.9 | 7 |             |
| VPB6B 5-6B 11      |             | 4            |    |    | 12.4 | 6 |             |
| VPB8B 5-3B 11      | 8           | 2            | -  | -  | 12.4 | 6 | -T8         |
| VPB8B 5-4B 11      |             | 2.5          |    |    | 13.9 | 7 |             |
| VPB8B 5-6B 11      |             | 4            |    |    | 12.4 | 6 |             |
| VPB10B 5-4B 7 8 11 | 10          | 2.5          | -  | -  | -    | - | -M4         |
| VPB10B 5-6B 7 8 11 |             | 4            |    |    |      |   |             |
| VPB15B 5-4B 7 8 11 | 15          | 2.5          | -  | -  | -    | - | -M4         |
| VPB15B 5-6B 7 8 11 |             | 4            |    |    |      |   |             |
| VPB20B 5-4B 7 8 11 | 20          | 2.5          | 47 | 19 | -    | - | -M6         |
| VPB20B 5-6B 7 8 11 |             | 4            |    |    |      |   |             |
| VPB25B 5-4B 7 8 11 | 25          | 2.5          | 47 | 19 | -    | - | -M6         |
| VPB25B 5-6B 7 8 11 |             | 4            |    |    |      |   |             |
| VPB30B 5-4B 7 8 11 | 30          | 2.5          | 51 | 23 | -    | - | -M6         |
| VPB30B 5-6B 7 8 11 |             | 4            |    |    |      |   |             |
| VPB40B 5-4B 11     | 40          | 2.5          | 58 | 30 | -    | - | -M6         |
| VPB40B 5-6B 11     |             | 4            |    |    |      |   |             |
| VPB50B 5-4B 11     | 50          | 2.5          | 60 | 32 | -    | - | -M6         |
| VPB50B 5-6B 11     |             | 4            |    |    |      |   |             |

※1) 寸法表中、形式内の[5]にはパッドゴム材質が入ります。パッドゴム材質につきましてはP.808を参照してください。

※2) 寸法表中、形式内の[7]には吸着痕防止用樹脂アタッチメントが必要な場合、記号：-Qをご記入ください。

※3) 吸着痕防止樹脂アタッチメントを装着した時の全長寸法は、上記寸法表中Bに下表の数値を加算してください。

| パッド外径 (mm) | φ10 | φ15 | φ20 | φ25 | φ30 |
|------------|-----|-----|-----|-----|-----|
| 加算寸法 (mm)  | 0.5 | 0.5 | 0.5 | 0.8 | 1   |

※4) 寸法表中、形式内の[8]には樹脂アタッチメント材質が入ります。樹脂アタッチメント材質につきましてはP.808を参照してください。

※5) 金属部材質にS3仕様とシール部材質にFKMまたはHNBR仕様をご希望のお客様は、形式末尾の[11]に-S3をご記入ください。

※6) パッドゴム材質：ニトリルゴム(N)と導電性NBR(低抵抗タイプ)(NE)は、低濃度オゾン対策を目的とする用途には適しておりませ

h<sub>v</sub>

## VPB 固定式 真空取出口：横、メネジタイプスタンダード



VPB2B<sup>⑤</sup>-M3<sup>①①</sup>  
VPB4B<sup>⑤</sup>-M3<sup>①①</sup>

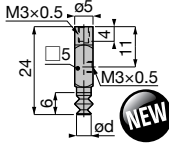

VPB6B<sup>⑤</sup>-M5<sup>①①</sup>  
VPB8B<sup>⑤</sup>-M5<sup>①①</sup>

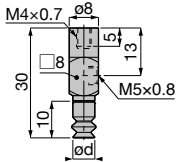

VPB10B<sup>⑤</sup>-M6<sup>⑦⑧①①</sup>  
VPB15B<sup>⑤</sup>-M6<sup>⑦⑧①①</sup>

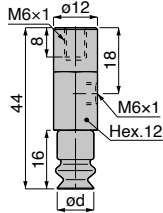

VPB20B<sup>⑤</sup>-M6<sup>⑦⑧①①</sup>  
VPB25B<sup>⑤</sup>-M6<sup>⑦⑧①①</sup>  
VPB30B<sup>⑤</sup>-M6<sup>⑦⑧①①</sup>  
VPB40B<sup>⑤</sup>-M6<sup>①①</sup>  
VPB50B<sup>⑤</sup>-M6<sup>①①</sup>

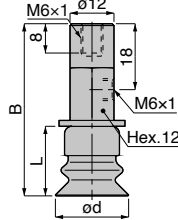

VPB60B<sup>⑤</sup>-G1<sup>①①</sup>  
VPB80B<sup>⑤</sup>-G1<sup>①①</sup>  
VPB100B<sup>⑤</sup>-G1<sup>①①</sup>

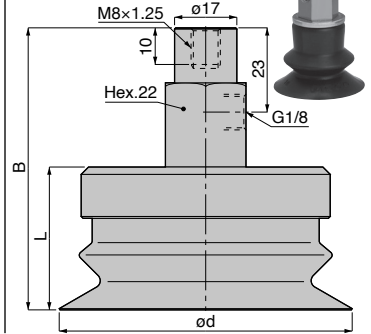

単位：mm

| 形式                                      | パッド外径<br>ød | B    | L  | パッド接続記号 |      |
|---|-------------|------|----|---------|------|
| VPB2B <sup>⑤</sup> -M3 <sup>①①</sup>    | 2           | —    | —  | -H3     |      |
| VPB4B <sup>⑤</sup> -M3 <sup>①①</sup>    | 4           | —    | —  |         |      |
| VPB6B <sup>⑤</sup> -M5 <sup>①①</sup>    | 6           | —    | —  | -T8     |      |
| VPB8B <sup>⑤</sup> -M5 <sup>①①</sup>    | 8           | —    | —  |         |      |
| VPB10B <sup>⑤</sup> -M6 <sup>⑦⑧①①</sup> | 10          | —    | —  | -M4     |      |
| VPB15B <sup>⑤</sup> -M6 <sup>⑦⑧①①</sup> | 15          | —    | —  |         |      |
| VPB20B <sup>⑤</sup> -M6 <sup>⑦⑧①①</sup> | 20          | 47   | 19 | -M6     |      |
| VPB25B <sup>⑤</sup> -M6 <sup>⑦⑧①①</sup> | 25          | 47   | 19 |         |      |
| VPB30B <sup>⑤</sup> -M6 <sup>⑦⑧①①</sup> | 30          | 51   | 23 |         |      |
| VPB40B <sup>⑤</sup> -M6 <sup>①①</sup>   | 40          | 58   | 30 |         |      |
| VPB50B <sup>⑤</sup> -M6 <sup>①①</sup>   | 50          | 60   | 32 |         |      |
| VPB60B <sup>⑤</sup> -G1 <sup>①①</sup>   | 60          | 77.6 | 37 |         | -M10 |
| VPB80B <sup>⑤</sup> -G1 <sup>①①</sup>   | 80          | 77   | 39 |         |      |
| VPB100B <sup>⑤</sup> -G1 <sup>①①</sup>  | 100         | 83   | 45 |         |      |

※1) 寸法表中、形式内の⑤にはパッドゴム材質が入ります。パッドゴム材質につきましてはP.808を参照してください。

※2) 寸法表中、形式内の⑦には吸着痕防止用樹脂アタッチメントが必要な場合、記号：-Qをご記入ください。

※3) 吸着痕防止樹脂アタッチメントを装着した時の全長寸法は、上記寸法表中B)に下表の数値を加算してください。

| パッド外径 (mm) | ø10 | ø15 | ø20 | ø25 | ø30 |
|------------|-----|-----|-----|-----|-----|
| 加算寸法 (mm)  | 0.5 | 0.5 | 0.5 | 0.8 | 1   |

※4) 寸法表中、形式内の⑧には樹脂アタッチメント材質が入ります。樹脂アタッチメント材質につきましてはP.808を参照してください。

※5) 金属部材質にS3仕様とシール部材質にFKMまたはHNBR仕様をご希望のお客様は、形式末尾の①①に-S3をご記入ください。

※6) パッドゴム材質：ニトリルゴム(N)と導電性NBR(低抵抗タイプ)(NE)は、低濃度オゾン対策を目的とする用途には適しておりません。

### VPME 直付型 固定式 メートルネジタイプミニ

VPME6B<sup>⑤</sup>-M5<sup>①①</sup>

VPME8B<sup>⑤</sup>-M5<sup>①①</sup>

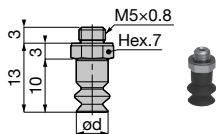

単位：mm

| 形式                                    | パッド外径<br>od | パッド接続記号 |
|---------------------------------------|-------------|---------|
| VPME6B <sup>⑤</sup> -M5 <sup>①①</sup> | 6           | -T8     |
| VPME8B <sup>⑤</sup> -M5 <sup>①①</sup> | 8           |         |

※1) 寸法表中、形式内の<sup>⑤</sup>にはパッドゴム材質が入ります。パッドゴム材質につきましてはP.808を参照してください。

※2) 金属部材質にS3仕様とシール部材質にFKMまたはHNBR仕様をご希望のお客様は、形式末尾の<sup>①①</sup>に-S3をご記入ください。

※3) パッドゴム材質：ニトリルゴム(N)と導電性NBR(低抵抗タイプ)(NE)は、低濃度オゾン対策を目的とする用途には適しておりませ

※4) パッドホルダの締付トルクは、1~1.5N・mとなります。

### VPE 直付型 固定式、メートルネジ スタンダードタイプ

VPE2B<sup>⑤</sup>-M3<sup>①①</sup>

VPE4B<sup>⑤</sup>-M3<sup>①①</sup>

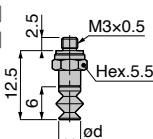

VPE6B<sup>⑤</sup>-M5<sup>①①</sup>

VPE8B<sup>⑤</sup>-M5<sup>①①</sup>

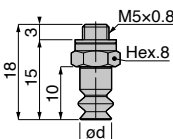

単位：mm

| 形式                                   | パッド外径<br>od | パッド接続記号 |
|--------------------------------------|-------------|---------|
| VPE2B <sup>⑤</sup> -M3 <sup>①①</sup> | 2           | -H3     |
| VPE4B <sup>⑤</sup> -M3 <sup>①①</sup> | 4           |         |
| VPE6B <sup>⑤</sup> -M5 <sup>①①</sup> | 6           | -T8     |
| VPE8B <sup>⑤</sup> -M5 <sup>①①</sup> | 8           |         |

※1) 寸法表中、形式内の<sup>⑤</sup>にはパッドゴム材質が入ります。パッドゴム材質につきましてはP.808を参照してください。

※2) 金属部材質にS3仕様とシール部材質にFKMまたはHNBR仕様をご希望のお客様は、形式末尾の<sup>①①</sup>に-S3をご記入ください。

※3) パッドゴム材質：ニトリルゴム(N)と導電性NBR(低抵抗タイプ)(NE)は、低濃度オゾン対策を目的とする用途には適しておりませ

※4) パッドホルダの締付トルクは、下記の通りとなります。

- パッド径：φ2, φ4mm ▶ 0.7N・m、▪ パッド径：φ6, φ8mm ▶ 1~1.5N・m

■ パッド+スプリング式ホルダセット品の寸法図

**VPMC** スプリング式 真空取出口：上、ワンタッチ継手タイプミニ

VPMC6-2B [5][6]  
VPMC8-2B [5][6]

VPMC10-4B [5][6][7][8][11]  
VPMC15-4B [5][6][7][8][11]

VPMC20-4B [5][6][7][8][11]  
VPMC25-4B [5][6][7][8][11]



ストローク(mm)  
2.4

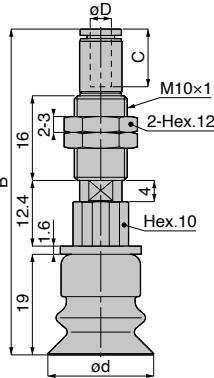
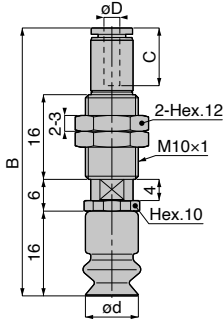
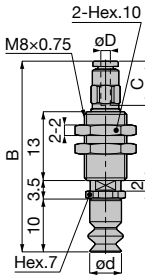

単位：mm

| 形式                          | パッド外径<br>od | チューブ外径<br>oD | B    | チューブエンド<br>C | スプリング力<br>(N) | パッド接続記号 |
|-----------------------------|-------------|--------------|------|--------------|---------------|---------|
| VPMC6-2B [5]-180J           | 6           | 1.8          | 36.2 | 8.4          | 0.5~0.6       | -T8     |
| VPMC6-2B [5]-2J             |             | 2            |      |              |               |         |
| VPMC6-2B [5]-3J             |             | 3            |      |              |               |         |
| VPMC8-2B [5]-180J           | 8           | 1.8          | 36.2 | 8.4          | 0.5~0.6       |         |
| VPMC8-2B [5]-2J             |             | 2            |      |              |               |         |
| VPMC8-2B [5]-3J             |             | 3            |      |              |               |         |
| VPMC10-4B [5]-180J [7][8]   | 10          | 1.8          | 46.9 | 8.4          | 1~1.3         | -M4     |
| VPMC10-4B [5]-2J [7][8]     |             | 2            |      |              |               |         |
| VPMC10-4B [5]-3J [7][8]     |             | 3            | 50.7 | 10.9         |               |         |
| VPMC10-4B [5]-4J [7][8][11] |             | 4            |      |              |               |         |
| VPMC15-4B [5]-180J [7][8]   | 15          | 1.8          | 46.9 | 8.4          | 1~1.3         |         |
| VPMC15-4B [5]-2J [7][8]     |             | 2            |      |              |               |         |
| VPMC15-4B [5]-3J [7][8]     |             | 3            | 50.7 | 10.9         |               |         |
| VPMC15-4B [5]-4J [7][8][11] |             | 4            |      |              |               |         |
| VPMC20-4B [5]-180J [7][8]   | 20          | 1.8          | 57.9 | 8.4          | 1~1.3         | -M6     |
| VPMC20-4B [5]-2J [7][8]     |             | 2            |      |              |               |         |
| VPMC20-4B [5]-3J [7][8]     |             | 3            | 61.7 | 10.9         |               |         |
| VPMC20-4B [5]-4J [7][8][11] |             | 4            |      |              |               |         |
| VPMC25-4B [5]-180J [7][8]   | 25          | 1.8          | 57.9 | 8.4          | 1~1.3         |         |
| VPMC25-4B [5]-2J [7][8]     |             | 2            |      |              |               |         |
| VPMC25-4B [5]-3J [7][8]     |             | 3            | 61.7 | 10.9         |               |         |
| VPMC25-4B [5]-4J [7][8][11] |             | 4            |      |              |               |         |

- ※1) 寸法表中、形式内の [5] にはパッドゴム材質が入ります。パッドゴム材質につきましてはP.808を参照してください。  
 ※2) 寸法表中、形式内の [7] には吸着痕防止用樹脂アタッチメントが必要な場合、記号：-Qをご記入ください。  
 ※3) 吸着痕防止樹脂アタッチメントを装着した時の全長寸法は、上記寸法表中Bに下表の数値を加算してください。

| パッド外径 (mm) | o10 | o15 | o20 | o25 |
|------------|-----|-----|-----|-----|
| 加算寸法 (mm)  | 0.5 | 0.5 | 0.5 | 0.8 |

- ※4) 寸法表中、形式内の [8] には樹脂アタッチメント材質が入ります。樹脂アタッチメント材質につきましてはP.808を参照してください。  
 ※5) 金属部材質にS3仕様とシール部材質にFKMまたはHNBR仕様をご希望のお客様は、形式末尾の [11] が“対応品あり”を表しております。また、記号：-S3を忘れずにご記入ください。  
 ※6) パッドゴム材質：ニトリルゴム(N)と導電性NBR(低抵抗タイプ)(NE)は、低濃度オゾン対策を目的とする用途には適しております。  
 ※7) パッドホルダ隔壁部取付ナットの締付トルクは、下記の通りとなります。  
 ・パッド径：o6, o8mm▶2.5~3.5N・m、  
 ・パッド径：o10~o25mm▶4~6N・m

VPMC30-4B ⑤⑥⑦⑧⑩⑪

VPMC40-4B ⑤⑥⑩

VPMC50-4B ⑤⑥⑩

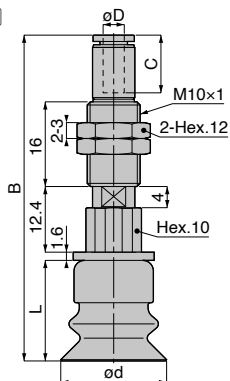

ストローク(mm)  
2.4

単位：mm

| 形式                | パッド外径<br>$\phi d$ | チューブ外径<br>$\phi D$ | B    | L  | チューブエンド<br>C | スプリング力<br>(N) | パッド<br>接続記号 |
|-------------------|-------------------|--------------------|------|----|--------------|---------------|-------------|
| VPMC30-4B⑤-180J⑦⑧ | 30                | 1.8                | 61.9 | 23 | 8.4          | 1~1.3         | -M6         |
| VPMC30-4B⑤-2J⑦⑧   |                   | 2                  |      |    |              |               |             |
| VPMC30-4B⑤-3J⑦⑧   |                   | 3                  |      |    |              |               |             |
| VPMC30-4B⑤-4J⑦⑧⑩⑪ |                   | 4                  |      |    |              |               |             |
| VPMC40-4B⑤-180J   | 40                | 1.8                | 68.9 | 30 | 8.4          | 1~1.3         |             |
| VPMC40-4B⑤-2J     |                   | 2                  |      |    |              |               |             |
| VPMC40-4B⑤-3J     |                   | 3                  |      |    |              |               |             |
| VPMC40-4B⑤-4J⑩    |                   | 4                  |      |    |              |               |             |
| VPMC50-4B⑤-180J   | 50                | 1.8                | 70.9 | 32 | 8.4          | 1~1.3         |             |
| VPMC50-4B⑤-2J     |                   | 2                  |      |    |              |               |             |
| VPMC50-4B⑤-3J     |                   | 3                  |      |    |              |               |             |
| VPMC50-4B⑤-4J⑩    |                   | 4                  |      |    |              |               |             |

※1) 寸法表中、形式内の⑤にはパッドゴム材質が入ります。パッドゴム材質につきましてはP.808を参照してください。

※2) 寸法表中、形式内の⑦には吸着痕防止用樹脂アタッチメントが必要な場合、記号：-Qをご記入ください。

※3) 吸着痕防止樹脂アタッチメントを装着した時の全長寸法は、上記寸法表中Bに下表の数値を加算してください。

|            |           |
|------------|-----------|
| パッド外径 (mm) | $\phi 30$ |
| 加算寸法 (mm)  | 1         |

※4) 寸法表中、形式内の⑩には樹脂アタッチメント材質が入ります。樹脂アタッチメント材質につきましてはP.808を参照してください。

※5) 金属部材質にS3仕様とシール部材質にFKMまたはHNBR仕様をご希望のお客様は、形式末尾の⑩が“対応品あり”を表しております。また、記号：-S3を忘れずにご記入ください。

※6) パッドゴム材質：ニトリルゴム(N)と導電性NBR(低抵抗タイプ)(NE)は、低濃度オゾン対策を目的とする用途には適しておりませ

※7) パッドホルダ隔壁部取付ナットの締付トルクは、4~6N・mとなります。



## VPMC スプリング式 真空取出口：上、バープ継手タイプミニ

VPMC6-2B [5][6][11]

VPMC8-2B [5][6][11]

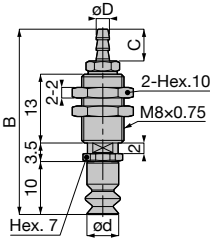

VPMC10-4B [5][6][7][8][11]

VPMC15-4B [5][6][7][8][11]

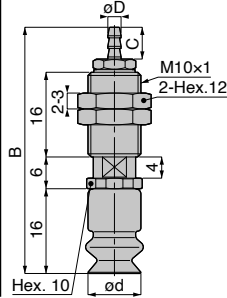

VPMC20-4B [5][6][7][8][11]

VPMC25-4B [5][6][7][8][11]

VPMC30-4B [5][6][7][8][11]

VPMC40-4B [5][6][11]

VPMC50-4B [5][6][11]



↑ ↓ ストローク(mm)  
2.4

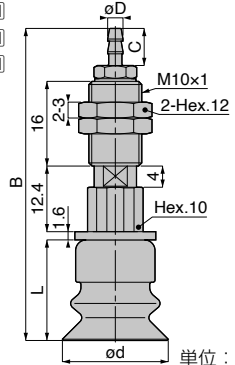

単位：mm

| 形式                          | パッド外径<br>od | チューブ内径<br>oD | B    | L  | C | スプリング力<br>(N) | パッド<br>接続記号 |
|-----------------------------|-------------|--------------|------|----|---|---------------|-------------|
| VPMC6-2B [5][3B][11]        | 6           | 2            | 35.1 | -  | 6 | 0.5~0.6       | -T8         |
| VPMC6-2B [5]-4B [11]        |             | 2.5          | 36.1 |    | 7 |               |             |
| VPMC6-2B [5]-6B [11]        |             | 4            |      |    |   |               |             |
| VPMC8-2B [5]-3B [11]        | 8           | 2            | 35.1 | -  | 6 | 0.5~0.6       |             |
| VPMC8-2B [5]-4B [11]        |             | 2.5          | 36.1 |    | 7 |               |             |
| VPMC8-2B [5]-6B [11]        |             | 4            |      |    |   |               |             |
| VPMC10-4B [5]-3B [7][8][11] | 10          | 2            | 46.6 | -  | 6 | 1~1.3         | -M4         |
| VPMC10-4B [5]-4B [7][8][11] |             | 2.5          | 48.1 |    | 7 |               |             |
| VPMC10-4B [5]-6B [7][8][11] |             | 4            |      |    |   |               |             |
| VPMC15-4B [5]-3B [7][8][11] | 15          | 2            | 46.6 | -  | 6 | 1~1.3         |             |
| VPMC15-4B [5]-4B [7][8][11] |             | 2.5          | 48.1 |    | 7 |               |             |
| VPMC15-4B [5]-6B [7][8][11] |             | 4            |      |    |   |               |             |
| VPMC20-4B [5]-3B [7][8][11] | 20          | 2            | 57.6 | 19 | 6 | 1~1.3         |             |
| VPMC20-4B [5]-4B [7][8][11] |             | 2.5          | 59.1 |    | 7 |               |             |
| VPMC20-4B [5]-6B [7][8][11] |             | 4            |      |    |   |               |             |
| VPMC25-4B [5]-3B [7][8][11] | 25          | 2            | 57.6 | 19 | 6 | 1~1.3         |             |
| VPMC25-4B [5]-4B [7][8][11] |             | 2.5          | 59.1 |    | 7 |               |             |
| VPMC25-4B [5]-6B [7][8][11] |             | 4            |      |    |   |               |             |
| VPMC30-4B [5]-3B [7][8][11] | 30          | 2            | 61.6 | 23 | 6 | 1~1.3         |             |
| VPMC30-4B [5]-4B [7][8][11] |             | 2.5          | 63.1 |    | 7 |               |             |
| VPMC30-4B [5]-6B [7][8][11] |             | 4            |      |    |   |               |             |
| VPMC40-4B [5]-3B [11]       | 40          | 2            | 68.6 | 30 | 6 | 1~1.3         |             |
| VPMC40-4B [5]-4B [11]       |             | 2.5          | 70.1 |    | 7 |               |             |
| VPMC40-4B [5]-6B [11]       |             | 4            |      |    |   |               |             |
| VPMC50-4B [5]-3B [11]       | 50          | 2            | 70.6 | 32 | 6 | 1~1.3         |             |
| VPMC50-4B [5]-4B [11]       |             | 2.5          | 72.1 |    | 7 |               |             |
| VPMC50-4B [5]-6B [11]       |             | 4            |      |    |   |               |             |

※1) 寸法表中、形式内の[5]にはパッドゴム材質が入ります。パッドゴム材質につきましてはP.808を参照してください。

※2) 寸法表中、形式内の[7]には吸着痕防止用樹脂アタッチメントが必要な場合、記号：-Qをご記入ください。

※3) 吸着痕防止樹脂アタッチメントを装着した時の全長寸法は、上記寸法表中Bに下表の数値を加算してください。

| パッド外径 (mm) | ø10 | ø15 | ø20 | ø25 | ø30 |
|------------|-----|-----|-----|-----|-----|
| 加算寸法 (mm)  | 0.5 | 0.5 | 0.5 | 0.8 | 1   |

※4) 寸法表中、形式内の[8]には樹脂アタッチメント材質が入ります。樹脂アタッチメント材質につきましてはP.808を参照してください。

※5) 金属部材質にS3仕様とシール部材質にFKMまたはHNBR仕様をご希望のお客様は、形式末尾の[11]にC-S3をご記入ください。

※6) パッドゴム材質：ニトリルゴム(N)と導電性NBR(低抵抗タイプ)(NE)は、低濃度オゾン対策を目的とする用途には適しておりません。

※7) パッドホルダ隔壁部取付ナットの締付トルクは、下記の通りとなります。

■パッド径：ø6, ø8mm▶2.5~3.5N・m、■パッド径：ø10~ø50mm▶4~6N・m

**VPSC** スプリング式 真空取出口：上、ワンタッチ継手タイプスリム

VPSC2-3B<sup>5</sup>6<sup>11</sup>

VPSC4-3B<sup>5</sup>6<sup>11</sup>

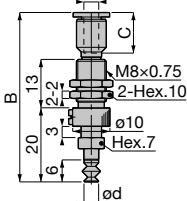

VPSC6-3B<sup>5</sup>6<sup>11</sup>

VPSC8-3B<sup>5</sup>6<sup>11</sup>

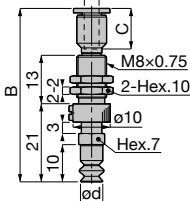

ストローク(mm)  
3

単位：mm

| 形式                                      | パッド外径<br>$\phi d$ | チューブ外径<br>$\phi D$ | B    | チューブエンド<br>C | スプリング力<br>(N) | パッド<br>接続記号 |
|---|-------------------|--------------------|------|--------------|---------------|-------------|
| VPSC2-3B <sup>5</sup> -180J             | 2                 | 1.8                | 42.7 | 8.4          | 0.9~1.9       | -H3         |
| VPSC2-3B <sup>5</sup> -2J               |                   | 2                  |      |              |               |             |
| VPSC2-3B <sup>5</sup> -3J               |                   | 3                  |      |              |               |             |
| VPSC2-3B <sup>5</sup> -4J <sup>11</sup> |                   | 4                  |      |              |               |             |
| VPSC4-3B <sup>5</sup> -180J             | 4                 | 1.8                | 42.7 | 8.4          | 0.9~1.9       |             |
| VPSC4-3B <sup>5</sup> -2J               |                   | 2                  |      |              |               |             |
| VPSC4-3B <sup>5</sup> -3J               |                   | 3                  |      |              |               |             |
| VPSC4-3B <sup>5</sup> -4J <sup>11</sup> |                   | 4                  |      |              |               |             |
| VPSC6-3B <sup>5</sup> -180J             | 6                 | 1.8                | 43.7 | 8.4          | 0.9~1.9       | -T8         |
| VPSC6-3B <sup>5</sup> -2J               |                   | 2                  |      |              |               |             |
| VPSC6-3B <sup>5</sup> -3J               |                   | 3                  |      |              |               |             |
| VPSC6-3B <sup>5</sup> -4J <sup>11</sup> |                   | 4                  |      |              |               |             |
| VPSC8-3B <sup>5</sup> -180J             | 8                 | 1.8                | 43.7 | 8.4          | 0.9~1.9       |             |
| VPSC8-3B <sup>5</sup> -2J               |                   | 2                  |      |              |               |             |
| VPSC8-3B <sup>5</sup> -3J               |                   | 3                  |      |              |               |             |
| VPSC8-3B <sup>5</sup> -4J <sup>11</sup> |                   | 4                  |      |              |               |             |

※1)寸法表中、形式内の<sup>5</sup>にはパッドゴム材質が入ります。パッドゴム材質につきましてはP808を参照してください。

※2)金属部材質にS3仕様とシール部材質にFKMまたはHNBR仕様をご希望のお客様は、形式末尾の<sup>11</sup>が"対応品あり"を表しております。また、記号：-S3を忘れずにご記入ください。

※3)パッドゴム材質：ニトリルゴム(N)と導電性NBR(低抵抗タイプ)(NE)は、低濃度オゾン対策を目的とする用途には適しておりませ

※4)パッドホルダ隔壁部取付ナットの締付トルクは、1.8~2.4N・mとなります。



VPC スプリング式 真空取出口：上、ワンタッチ継手タイプスタンダード

VPC2③B⑤⑥①①

VPC4③B⑤⑥①①



単位：mm

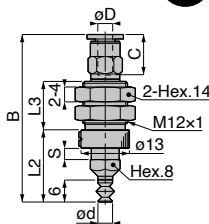

ストローク(mm)  
3, 10, 15, 20

| 形式             | パッド外径<br>od | チューブ外径<br>oD | B    | L2   | L3   | チューブ径<br>C | ストローク<br>S | スプリング力<br>(N) | パッド<br>接続記号 |         |      |      |      |      |         |      |         |      |      |         |         |         |         |         |
|----------------|-------------|--------------|------|------|------|------------|------------|---------------|-------------|---------|------|------|------|------|---------|------|---------|------|------|---------|---------|---------|---------|---------|
| VPC2-3B⑤-180J  | 2           | 1.8          | 41.4 | 19.5 | 13   | 8.4        | 3          | 0.9~1.9       | -H3         |         |      |      |      |      |         |      |         |      |      |         |         |         |         |         |
| VPC2-3B⑤-2J    |             | 2            | 45.2 |      |      | 10.9       |            |               |             |         |      |      |      |      |         |      |         |      |      |         |         |         |         |         |
| VPC2-3B⑤-3J    |             | 3            |      |      |      |            |            |               |             | 11.7    |      |      |      |      |         |      |         |      |      |         |         |         |         |         |
| VPC2-3B⑤-4J①①  |             | 4            |      |      |      |            |            |               |             |         | 8.4  |      |      |      |         |      |         |      |      |         |         |         |         |         |
| VPC2-3B⑤-6J①①  |             | 6            |      |      |      |            |            |               |             |         |      | 29   | 17.5 | 10   | 0.8~2.7 |      |         |      |      |         |         |         |         |         |
| VPC2-10B⑤-180J |             | 1.8          |      |      |      |            |            |               |             |         |      |      |      |      |         | 34   | 23.5    | 8.4  | 15   | 0.7~3.0 |         |         |         |         |
| VPC2-10B⑤-2J   |             | 2            |      | 10.9 |      |            |            |               |             |         |      |      |      |      |         |      |         |      |      |         |         |         |         |         |
| VPC2-10B⑤-3J   |             | 3            | 11.7 |      |      |            |            |               |             |         |      |      |      |      |         |      |         |      |      |         |         |         |         |         |
| VPC2-10B⑤-4J   |             | 4            |      |      | 19.5 | 13         | 10.9       | 3             |             | 0.9~1.9 |      |      |      |      |         |      |         |      |      |         |         |         |         |         |
| VPC2-10B⑤-6J   |             | 6            |      |      |      |            |            |               |             |         | 29   |      |      |      |         |      |         |      |      |         | 17.5    | 11.7    |         |         |
| VPC2-15B⑤-180J |             | 1.8          |      |      |      |            |            |               |             |         |      | 39   | 28.5 | 8.4  | 20      |      |         |      |      |         |         |         | 0.9~3.4 |         |
| VPC2-15B⑤-2J   |             | 2            |      |      |      |            |            |               |             |         |      |      |      |      |         |      |         | 10.9 |      |         |         |         |         |         |
| VPC2-15B⑤-3J   | 3           | 11.7         |      |      |      |            |            |               |             |         |      |      |      |      |         |      |         |      |      |         |         |         |         |         |
| VPC2-15B⑤-4J   | 4           |              | 19.5 | 13   |      |            |            |               |             |         |      |      |      |      |         |      |         |      | 10.9 | 3       |         |         |         | 0.9~1.9 |
| VPC2-15B⑤-6J   | 6           |              |      |      | 29   | 17.5       | 11.7       |               |             |         |      |      |      |      |         |      |         |      |      |         |         |         |         |         |
| VPC2-20B⑤-180J | 1.8         |              |      |      |      |            |            | 34            |             | 23.5    | 8.4  |      |      |      |         |      |         |      |      |         | 15      | 0.7~3.0 |         |         |
| VPC2-20B⑤-2J   | 2           |              |      |      |      |            |            |               |             |         |      |      |      | 10.9 |         |      |         |      |      |         |         |         |         |         |
| VPC2-20B⑤-3J   | 3           |              |      |      |      |            |            |               |             |         |      |      |      |      | 11.7    |      |         |      |      |         |         |         |         |         |
| VPC2-20B⑤-4J   | 4           | 19.5         |      |      |      |            |            |               |             |         |      |      |      |      |         | 13   | 10.9    | 3    |      |         |         |         | 0.9~1.9 |         |
| VPC2-20B⑤-6J   | 6           |              | 29   | 17.5 |      |            |            |               |             |         |      |      |      |      |         |      |         |      | 11.7 |         |         |         |         |         |
| VPC4-3B⑤-180J  | 4           |              |      |      | 1.8  | 41.4       | 19.5       |               |             |         |      |      |      |      |         |      |         |      |      | 13      |         |         |         | 8.4     |
| VPC4-3B⑤-2J    |             |              |      |      | 2    |            |            |               |             |         | 45.2 |      |      |      |         |      |         |      |      |         | 10.9    |         |         |         |
| VPC4-3B⑤-3J    |             |              |      |      | 3    |            |            |               |             |         |      | 47.1 | 11.7 |      |         |      |         |      |      |         |         |         |         |         |
| VPC4-3B⑤-4J①①  |             |              |      |      | 4    |            |            |               |             |         |      |      |      | 29   | 17.5    |      |         |      |      |         |         | 10      |         |         |
| VPC4-3B⑤-6J①①  |             | 6            |      |      | 34   |            |            |               | 23.5        |         |      |      |      |      |         | 15   | 0.7~3.0 |      |      |         |         |         |         |         |
| VPC4-10B⑤-180J |             | 1.8          | 39   | 28.5 |      |            |            |               |             |         |      |      |      |      |         |      |         | 8.4  | 20   |         |         |         | 0.9~3.4 |         |
| VPC4-10B⑤-2J   |             | 2            |      |      |      |            |            |               |             |         |      |      |      |      |         |      |         |      |      |         |         |         |         | 10.9    |
| VPC4-10B⑤-3J   |             | 3            |      |      |      |            |            | 11.7          |             |         |      |      |      |      |         |      |         |      |      |         |         |         |         |         |
| VPC4-10B⑤-4J   |             | 4            |      |      |      |            |            |               |             | 19.5    | 13   | 10.9 | 3    |      |         |      |         |      |      |         | 0.9~1.9 |         |         |         |
| VPC4-10B⑤-6J   |             | 6            |      |      |      |            |            |               |             |         |      |      |      | 29   | 17.5    |      |         |      |      |         |         | 11.7    |         |         |
| VPC4-15B⑤-180J |             | 1.8          |      |      | 34   |            |            |               | 23.5        |         |      |      |      |      |         | 8.4  | 15      |      |      |         |         |         |         |         |
| VPC4-15B⑤-2J   |             | 2            |      |      |      |            |            |               |             |         |      |      |      |      |         |      |         | 10.9 |      |         |         |         |         |         |
| VPC4-15B⑤-3J   |             | 3            |      |      |      | 11.7       |            |               |             |         |      |      |      |      |         |      |         |      |      |         |         |         |         |         |
| VPC4-15B⑤-4J   |             | 4            |      |      |      |            | 19.5       | 13            |             |         |      |      |      |      |         |      |         |      | 10.9 | 3       |         |         | 0.9~1.9 |         |
| VPC4-15B⑤-6J   |             | 6            |      |      |      |            |            |               |             | 29      | 17.5 | 11.7 |      |      |         |      |         |      |      |         |         |         |         |         |
| VPC4-20B⑤-180J |             | 1.8          |      |      |      |            |            |               |             |         |      |      | 39   | 28.5 | 8.4     |      |         |      |      |         | 20      | 0.9~3.4 |         |         |
| VPC4-20B⑤-2J   |             | 2            |      |      |      |            |            |               |             |         |      |      |      |      |         | 10.9 |         |      |      |         |         |         |         |         |
| VPC4-20B⑤-3J   |             | 3            | 11.7 |      |      |            |            |               |             |         |      |      |      |      |         |      |         |      |      |         |         |         |         |         |
| VPC4-20B⑤-4J   |             | 4            |      | 19.5 |      | 13         |            |               |             |         |      |      |      |      |         |      | 10.9    | 3    |      |         |         |         |         | 0.9~1.9 |
| VPC4-20B⑤-6J   |             | 6            |      |      |      |            | 29         | 17.5          |             |         |      |      |      |      |         |      |         |      | 11.7 |         |         |         |         |         |

※1) 寸法表中、形式内の⑤にはパッドゴム材質が入ります。パッドゴム材質につきましてはP.808を参照してください。

※2) 金属部材質にS3仕様とシール部材質にFKMまたはHNBR仕様をご希望のお客様は、形式末尾の①①に-S3をご記入ください。

※3) パッドゴム材質：ニトリルゴム(N)と導電性NBR(低抵抗タイプ)(NE)は、低濃度オゾン対策を目的とする用途には適しておりませ

※4) パッドホルダ隔壁部取付ナットの締付トルクは、8-10N・mとなります。

VPC6<sup>3</sup>B<sup>5</sup>6<sup>11</sup>

VPC8<sup>3</sup>B<sup>5</sup>6<sup>11</sup>



単位：mm

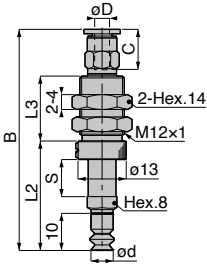

ストローク(mm)  
3, 10, 15, 20

| 形式                                     | パッド外径<br>od | チューブ外径<br>oD | B    | L2   | L3   | チューブ径<br>C | ストローク<br>S | スプリング力<br>(N) | パッド<br>接続記号 |
|--|-------------|--------------|------|------|------|------------|------------|---------------|-------------|
| VPC6-3B <sup>5</sup> -180J             |             | 1.8          | 44.4 | 22.5 | 13   | 8.4        | 3          | 0.9~1.9       |             |
| VPC6-3B <sup>5</sup> -2J               |             | 2            | 48.2 |      |      |            |            |               |             |
| VPC6-3B <sup>5</sup> -3J               |             | 3            | 48.2 |      |      |            |            |               |             |
| VPC6-3B <sup>5</sup> -4J <sup>11</sup> |             | 4            | 48.2 |      |      |            |            |               |             |
| VPC6-3B <sup>5</sup> -6J <sup>11</sup> |             | 6            | 50.1 |      |      |            |            |               |             |
| VPC6-10B <sup>5</sup> -180J            |             | 1.8          | 55.9 |      |      | 29.5       |            |               |             |
| VPC6-10B <sup>5</sup> -2J              |             | 2            | 55.9 |      |      |            |            |               |             |
| VPC6-10B <sup>5</sup> -3J              |             | 3            | 59.7 |      |      |            |            |               |             |
| VPC6-10B <sup>5</sup> -4J              |             | 4            | 59.7 |      |      |            |            |               |             |
| VPC6-10B <sup>5</sup> -6J              |             | 6            | 61.6 |      |      |            |            |               |             |
| VPC6-15B <sup>5</sup> -180J            |             | 1.8          | 66.9 | 34.5 | 23.5 |            | 8.4        | 15            | 0.7~3.0     |
| VPC6-15B <sup>5</sup> -2J              |             | 2            | 70.7 |      |      |            |            |               |             |
| VPC6-15B <sup>5</sup> -3J              |             | 3            | 70.7 |      |      |            |            |               |             |
| VPC6-15B <sup>5</sup> -4J              |             | 4            | 72.6 |      |      |            |            |               |             |
| VPC6-15B <sup>5</sup> -6J              |             | 6            | 72.6 |      |      |            |            |               |             |
| VPC6-20B <sup>5</sup> -180J            |             | 1.8          | 76.9 |      |      | 39.5       | 28.5       |               |             |
| VPC6-20B <sup>5</sup> -2J              |             | 2            | 80.7 |      |      |            |            |               |             |
| VPC6-20B <sup>5</sup> -3J              |             | 3            | 80.7 |      |      |            |            |               |             |
| VPC6-20B <sup>5</sup> -4J              |             | 4            | 82.6 |      |      |            |            |               |             |
| VPC6-20B <sup>5</sup> -6J              |             | 6            | 82.6 |      |      |            |            |               |             |
| VPC8-3B <sup>5</sup> -180J             |             | 1.8          | 44.4 | 22.5 | 13   |            |            | 8.4           | 3           |
| VPC8-3B <sup>5</sup> -2J               |             | 2            | 48.2 |      |      |            |            |               |             |
| VPC8-3B <sup>5</sup> -3J               |             | 3            | 48.2 |      |      |            |            |               |             |
| VPC8-3B <sup>5</sup> -4J <sup>11</sup> |             | 4            | 48.2 |      |      |            |            |               |             |
| VPC8-3B <sup>5</sup> -6J <sup>11</sup> |             | 6            | 50.1 |      |      |            |            |               |             |
| VPC8-10B <sup>5</sup> -180J            |             | 1.8          | 55.9 |      |      | 29.5       | 17.5       | 8.4           |             |
| VPC8-10B <sup>5</sup> -2J              |             | 2            | 59.7 |      |      |            |            |               |             |
| VPC8-10B <sup>5</sup> -3J              |             | 3            | 59.7 |      |      |            |            |               |             |
| VPC8-10B <sup>5</sup> -4J              |             | 4            | 61.6 |      |      |            |            |               |             |
| VPC8-10B <sup>5</sup> -6J              |             | 6            | 61.6 |      |      |            |            |               |             |
| VPC8-15B <sup>5</sup> -180J            |             | 1.8          | 66.9 | 34.5 | 23.5 |            |            | 8.4           | 15          |
| VPC8-15B <sup>5</sup> -2J              |             | 2            | 70.7 |      |      |            |            |               |             |
| VPC8-15B <sup>5</sup> -3J              |             | 3            | 70.7 |      |      |            |            |               |             |
| VPC8-15B <sup>5</sup> -4J              |             | 4            | 72.6 |      |      |            |            |               |             |
| VPC8-15B <sup>5</sup> -6J              |             | 6            | 72.6 |      |      |            |            |               |             |
| VPC8-20B <sup>5</sup> -180J            |             | 1.8          | 76.9 |      |      | 39.5       | 28.5       | 8.4           |             |
| VPC8-20B <sup>5</sup> -2J              |             | 2            | 80.7 |      |      |            |            |               |             |
| VPC8-20B <sup>5</sup> -3J              |             | 3            | 80.7 |      |      |            |            |               |             |
| VPC8-20B <sup>5</sup> -4J              |             | 4            | 82.6 |      |      |            |            |               |             |
| VPC8-20B <sup>5</sup> -6J              |             | 6            | 82.6 |      |      |            |            |               |             |

※1) 寸法表中、形式内の<sup>5</sup>にはパッドゴム材質が入ります。パッドゴム材質につきましてはP.808を参照してください。  
 ※2) 金属部材質にS3仕様とシール部材質にFKMまたはHNBR仕様をご希望のお客様は、形式末尾の<sup>11</sup>に-S3をご記入ください。  
 ※3) パッドゴム材質：ニトリルゴム(N)と導電性NBR(低抵抗タイプ)(NE)は、低濃度オゾン対策を目的とする用途には適しておりませ  
 ぬ。  
 ※4) パッドホルダ隔壁部取付ナットの締付トルクは、8~10N・mとなります。

単位：mm

VPC10-3B 5 6 7 8 11

VPC15-3B 5 6 7 8 11

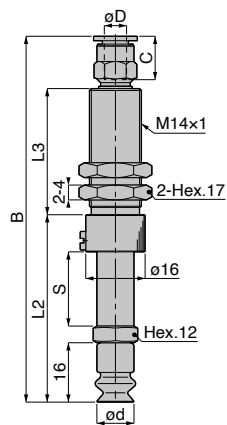

VPC20-3B 5 6 7 8 11

VPC25-3B 5 6 7 8 11

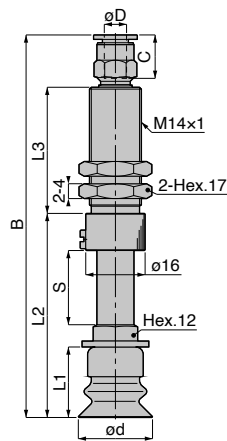

ストローク (mm)  
6. 10. 15. 20

| 形式                   | パッド外径<br>od | チューブ外径<br>oD | B     | L2   | L3   | チューブ径<br>C | ストローク<br>S | スプリング力<br>(N) | パッド<br>接続記号 |         |      |
|----------------------|-------------|--------------|-------|------|------|------------|------------|---------------|-------------|---------|------|
| VPC10-6B 5-3J 7 8    | 10          | 3            | 66.7  | 34   | 20   | 10.9       | 6          | 4.0~7.1       | -M4         |         |      |
| VPC10-6B 5-4J 7 8 11 |             | 4            | 68.1  |      |      | 38.5       |            |               |             | 11.7    |      |
| VPC10-6B 5-6J 7 8 11 |             | 6            |       |      |      |            |            |               |             | 10.9    |      |
| VPC10-10B 5-3J 7 8   |             | 3            |       | 71.2 |      |            | 25         |               |             | 11.7    |      |
| VPC10-10B 5-4J 7 8   |             | 4            | 10.9  |      |      |            |            |               |             |         |      |
| VPC10-10B 5-6J 7 8   |             | 6            | 11.7  |      |      |            |            |               |             |         |      |
| VPC10-15B 5-3J 7 8   |             | 3            | 81.2  | 43.5 | 10.9 | 15         | 2.0~5.9    |               |             |         |      |
| VPC10-15B 5-4J 7 8   |             | 4            |       |      | 11.7 |            |            |               |             |         |      |
| VPC10-15B 5-6J 7 8   |             | 6            |       |      | 11.7 |            |            |               |             |         |      |
| VPC10-20B 5-3J 7 8   |             | 3            | 97.2  | 50.5 | 10.9 | 20         | 1.1~4.8    |               |             |         |      |
| VPC10-20B 5-4J 7 8   |             | 4            |       |      | 11.7 |            |            |               |             |         |      |
| VPC10-20B 5-6J 7 8   |             | 6            |       |      | 11.7 |            |            |               |             |         |      |
| VPC15-6B 5-3J 7 8    |             | 15           | 3     | 66.7 | 34   | 20         | 10.9       | 6             |             | 4.0~7.1 |      |
| VPC15-6B 5-4J 7 8 11 |             |              | 4     | 68.1 |      |            | 38.5       |               |             |         | 11.7 |
| VPC15-6B 5-6J 7 8 11 |             |              | 6     |      |      |            |            |               |             |         | 10.9 |
| VPC15-10B 5-3J 7 8   |             |              | 3     |      | 71.2 |            |            | 25            |             |         | 11.7 |
| VPC15-10B 5-4J 7 8   |             |              | 4     | 10.9 |      |            |            |               |             |         |      |
| VPC15-10B 5-6J 7 8   |             |              | 6     | 11.7 |      |            |            |               |             |         |      |
| VPC15-15B 5-3J 7 8   | 3           |              | 81.2  | 43.5 | 10.9 | 15         | 2.0~5.9    |               |             |         |      |
| VPC15-15B 5-4J 7 8   | 4           |              |       |      | 11.7 |            |            |               |             |         |      |
| VPC15-15B 5-6J 7 8   | 6           |              |       |      | 11.7 |            |            |               |             |         |      |
| VPC15-20B 5-3J 7 8   | 3           |              | 97.2  | 50.5 | 10.9 | 20         | 1.1~4.8    |               |             |         |      |
| VPC15-20B 5-4J 7 8   | 4           |              |       |      | 11.7 |            |            |               |             |         |      |
| VPC15-20B 5-6J 7 8   | 6           |              |       |      | 11.7 |            |            |               |             |         |      |
| VPC20-6B 5-3J 7 8    | 20          |              | 3     | 69.7 | 37   | 20         | 10.9       | 6             | 7.0~12.6    |         |      |
| VPC20-6B 5-4J 7 8 11 |             |              | 4     | 71.1 |      |            | 43         |               |             | 11.7    |      |
| VPC20-6B 5-6J 7 8 11 |             |              | 6     |      |      |            |            |               |             | 10.9    |      |
| VPC20-10B 5-3J 7 8   |             |              | 3     |      | 75.7 |            |            | 25            |             | 11.7    |      |
| VPC20-10B 5-4J 7 8   |             |              | 4     | 10.9 |      |            |            |               |             |         |      |
| VPC20-10B 5-6J 7 8   |             |              | 6     | 11.7 |      |            |            |               |             |         |      |
| VPC20-15B 5-3J 7 8   |             | 3            | 85.7  | 48   | 10.9 | 15         | 3.3~10.4   |               |             |         |      |
| VPC20-15B 5-4J 7 8   |             | 4            |       |      | 11.7 |            |            |               |             |         |      |
| VPC20-15B 5-6J 7 8   |             | 6            |       |      | 11.7 |            |            |               |             |         |      |
| VPC20-20B 5-3J 7 8   |             | 3            | 101.7 | 55   | 10.9 | 20         | 2.0~8.7    |               |             |         |      |
| VPC20-20B 5-4J 7 8   |             | 4            |       |      | 11.7 |            |            |               |             |         |      |
| VPC20-20B 5-6J 7 8   |             | 6            |       |      | 11.7 |            |            |               |             |         |      |
| VPC25-6B 5-3J 7 8    |             | 25           | 3     | 69.7 | 37   | 20         | 10.9       | 6             | 7.0~12.6    |         |      |
| VPC25-6B 5-4J 7 8 11 |             |              | 4     | 71.1 |      |            | 43         |               |             | 11.7    |      |
| VPC25-6B 5-6J 7 8 11 |             |              | 6     |      |      |            |            |               |             | 10.9    |      |
| VPC25-10B 5-3J 7 8   |             |              | 3     |      | 75.7 |            |            | 25            |             | 11.7    |      |
| VPC25-10B 5-4J 7 8   |             |              | 4     | 10.9 |      |            |            |               |             |         |      |
| VPC25-10B 5-6J 7 8   |             |              | 6     | 11.7 |      |            |            |               |             |         |      |
| VPC25-15B 5-3J 7 8   | 3           |              | 85.7  | 48   | 10.9 | 15         | 3.3~10.4   |               |             |         |      |
| VPC25-15B 5-4J 7 8   | 4           |              |       |      | 11.7 |            |            |               |             |         |      |
| VPC25-15B 5-6J 7 8   | 6           |              |       |      | 11.7 |            |            |               |             |         |      |
| VPC25-20B 5-3J 7 8   | 3           |              | 101.7 | 55   | 10.9 | 20         | 2.0~8.7    |               |             |         |      |
| VPC25-20B 5-4J 7 8   | 4           |              |       |      | 11.7 |            |            |               |             |         |      |
| VPC25-20B 5-6J 7 8   | 6           |              |       |      | 11.7 |            |            |               |             |         |      |

単位：mm

VPC30<sup>3</sup>B<sup>5</sup>6<sup>7</sup>8<sup>11</sup>

VPC40<sup>3</sup>B<sup>5</sup>6<sup>11</sup>

VPC50<sup>3</sup>B<sup>5</sup>6<sup>11</sup>

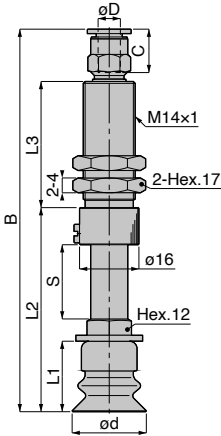

ストローク(mm)  
6,10,15,20



| 形式   | バッド外径<br>od | チューブ外径<br>oD | B     | L1   | L2   | L3      | チューブ径<br>C | ストローク<br>S | スプリング力<br>(N) | バッド<br>接続記号 |      |          |          |          |
|--|-------------|--------------|-------|------|------|---------|------------|------------|---------------|-------------|------|----------|----------|----------|
| VPC30-8B <sup>5</sup> -3J <sup>7</sup> 8               | 30          | 3            | 73.7  | 23   | 41   | 20      | 10.9       | 6          | 7.0~12.6      | -M6         |      |          |          |          |
| VPC30-8B <sup>5</sup> -4J <sup>7</sup> 8 <sup>11</sup> |             | 4            |       |      |      |         |            |            |               |             |      |          |          |          |
| VPC30-8B <sup>5</sup> -6J <sup>7</sup> 8 <sup>11</sup> |             | 6            |       |      |      |         |            |            |               |             |      |          |          |          |
| VPC30-10B <sup>5</sup> -3J <sup>7</sup> 8              |             | 3            |       |      |      |         |            |            |               |             |      |          |          |          |
| VPC30-10B <sup>5</sup> -4J <sup>7</sup> 8              |             | 4            |       |      |      |         |            |            |               |             |      |          |          |          |
| VPC30-10B <sup>5</sup> -6J <sup>7</sup> 8              |             | 6            |       |      |      |         |            |            |               |             |      |          |          |          |
| VPC30-15B <sup>5</sup> -3J <sup>7</sup> 8              |             | 3            | 79.7  |      | 47   | 25      | 10.9       | 10         | 3.3~10.0      |             |      |          |          |          |
| VPC30-15B <sup>5</sup> -4J <sup>7</sup> 8              |             | 4            |       |      |      |         |            |            |               |             |      |          |          |          |
| VPC30-15B <sup>5</sup> -6J <sup>7</sup> 8              |             | 6            |       |      |      |         |            |            |               |             |      |          |          |          |
| VPC30-20B <sup>5</sup> -3J <sup>7</sup> 8              |             | 3            |       |      |      |         |            | 89.7       |               |             | 52   | 10.9     | 15       | 3.3~10.4 |
| VPC30-20B <sup>5</sup> -4J <sup>7</sup> 8              |             | 4            |       |      |      |         |            |            |               |             |      |          |          |          |
| VPC30-20B <sup>5</sup> -6J <sup>7</sup> 8              |             | 6            |       |      |      |         |            |            |               |             |      |          |          |          |
| VPC30-20B <sup>5</sup> -3J <sup>7</sup> 8              | 3           | 105.7        | 59    | 10.9 | 20   | 2.0~8.7 |            |            |               |             |      |          |          |          |
| VPC30-20B <sup>5</sup> -4J <sup>7</sup> 8              | 4           |              |       |      |      |         |            |            |               |             |      |          |          |          |
| VPC30-20B <sup>5</sup> -6J <sup>7</sup> 8              | 6           |              |       |      |      |         |            |            |               |             |      |          |          |          |
| VPC40-8B <sup>5</sup> -3J                              | 40          |              |       |      | 3    |         | 80.7       | 30         | 48            | 20          | 10.9 | 6        | 7.0~12.6 |          |
| VPC40-8B <sup>5</sup> -4J <sup>11</sup>                |             |              |       |      | 4    |         |            |            |               |             |      |          |          |          |
| VPC40-8B <sup>5</sup> -6J <sup>11</sup>                |             |              |       |      | 6    |         |            |            |               |             |      |          |          |          |
| VPC40-10B <sup>5</sup> -3J                             |             | 3            | 86.7  | 54   | 10.9 | 10      |            |            |               |             |      | 3.3~10.0 |          |          |
| VPC40-10B <sup>5</sup> -4J                             |             | 4            |       |      |      |         |            |            |               |             |      |          |          |          |
| VPC40-10B <sup>5</sup> -6J                             |             | 6            |       |      |      |         |            |            |               |             |      |          |          |          |
| VPC40-15B <sup>5</sup> -3J                             |             | 3            |       |      |      | 96.7    |            |            | 59            | 10.9        | 15   |          | 3.3~10.4 |          |
| VPC40-15B <sup>5</sup> -4J                             |             | 4            |       |      |      |         |            |            |               |             |      |          |          |          |
| VPC40-15B <sup>5</sup> -6J                             |             | 6            |       |      |      |         |            |            |               |             |      |          |          |          |
| VPC40-20B <sup>5</sup> -3J                             |             | 3            | 112.7 | 66   | 10.9 |         |            |            |               |             | 20   | 2.0~8.7  |          |          |
| VPC40-20B <sup>5</sup> -4J                             |             | 4            |       |      |      |         |            |            |               |             |      |          |          |          |
| VPC40-20B <sup>5</sup> -6J                             |             | 6            |       |      |      |         |            |            |               |             |      |          |          |          |
| VPC50-8B <sup>5</sup> -3J                              | 50          | 3            |       |      |      | 82.7    | 32         | 50         | 20            | 10.9        | 6    |          | 7.0~12.6 |          |
| VPC50-8B <sup>5</sup> -4J <sup>11</sup>                |             | 4            |       |      |      |         |            |            |               |             |      |          |          |          |
| VPC50-8B <sup>5</sup> -6J <sup>11</sup>                |             | 6            |       |      |      |         |            |            |               |             |      |          |          |          |
| VPC50-10B <sup>5</sup> -3J                             |             | 3            | 88.7  | 56   | 10.9 |         |            |            |               |             | 10   | 3.3~10.0 |          |          |
| VPC50-10B <sup>5</sup> -4J                             |             | 4            |       |      |      |         |            |            |               |             |      |          |          |          |
| VPC50-10B <sup>5</sup> -6J                             |             | 6            |       |      |      |         |            |            |               |             |      |          |          |          |
| VPC50-15B <sup>5</sup> -3J                             |             | 3            |       |      |      |         |            | 98.7       | 61            | 10.9        | 15   |          | 3.3~10.4 |          |
| VPC50-15B <sup>5</sup> -4J                             |             | 4            |       |      |      |         |            |            |               |             |      |          |          |          |
| VPC50-15B <sup>5</sup> -6J                             |             | 6            |       |      |      |         |            |            |               |             |      |          |          |          |
| VPC50-20B <sup>5</sup> -3J                             |             | 3            | 100.1 | 68   | 10.9 |         |            |            |               |             | 20   | 2.0~8.7  |          |          |
| VPC50-20B <sup>5</sup> -4J                             |             | 4            |       |      |      |         |            |            |               |             |      |          |          |          |
| VPC50-20B <sup>5</sup> -6J                             |             | 6            |       |      |      |         |            |            |               |             |      |          |          |          |
| VPC50-20B <sup>5</sup> -3J                             | 3           | 114.7        |       |      |      | 68      | 10.9       | 20         | 2.0~8.7       |             |      |          |          |          |
| VPC50-20B <sup>5</sup> -4J                             | 4           |              |       |      |      |         |            |            |               |             |      |          |          |          |
| VPC50-20B <sup>5</sup> -6J                             | 6           |              |       |      |      |         |            |            |               |             |      |          |          |          |
| VPC50-20B <sup>5</sup> -3J                             | 3           |              | 116.1 | 68   | 11.7 |         |            | 20         |               | 2.0~8.7     |      |          |          |          |
| VPC50-20B <sup>5</sup> -4J                             | 4           |              |       |      |      |         |            |            |               |             |      |          |          |          |
| VPC50-20B <sup>5</sup> -6J                             | 6           |              |       |      |      |         |            |            |               |             |      |          |          |          |

- ※1) [ ]内の寸法は、-S3(銅系金属不使用仕様)時の寸法です。
- ※2) 寸法表中、形式内の[5]にはバッドゴム材質が入ります。バッドゴム材質につきましてはP.808を参照してください。
- ※3) 寸法表中、形式内の[7]には吸着痕防止用樹脂アタッチメントが必要な場合、記号：-Qをご記入ください。
- ※4) 吸着痕防止樹脂アタッチメントを装着した時の全長寸法は、上記寸法表中Bに下表の数値を加算してください。

| バッド外径 (mm) | ø10 | ø15 | ø20 | ø25 | ø30 |
|------------|-----|-----|-----|-----|-----|
| 加算寸法 (mm)  | 0.5 | 0.5 | 0.5 | 0.8 | 1   |

- ※5) 寸法表中、形式内の[8]には樹脂アタッチメント材質が入ります。樹脂アタッチメント材質につきましてはP.808を参照してください。
- ※6) 金属部材質にS3仕様とシール部材質にFKMまたはHNBR仕様をご希望のお客様は、形式末尾の[11]が“対応品あり”を表しております。また、記号：-S3を忘れずにご記入ください。
- ※7) バッドゴム材質：ニトリルゴム(N)と導電性NBR(低抵抗タイプ)(NE)は、低濃度オゾン対策を目的とする用途には適しております。
- ※8) バッドホルダ隔壁部取付ナットの締付トルクは、4.5-6N・mとなります。

VPC60-10B ⑤⑥

VPC80-10B ⑤⑥

VPC100-10B ⑤⑥



ストローク(mm)  
10

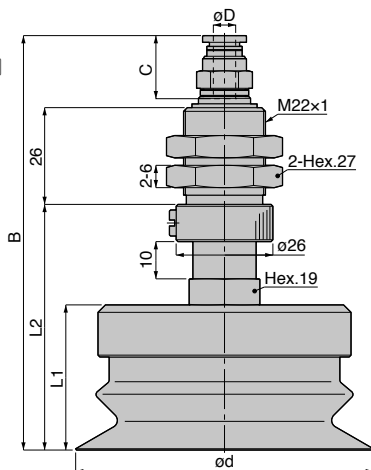

単位：mm

| 形式              | パッド外径<br>ød | チューブ外径<br>øD | B     | L1 | L2   | チューブエンド<br>C | スプリング力<br>(N) | パッド<br>接続記号 |
|-----------------|-------------|--------------|-------|----|------|--------------|---------------|-------------|
| VPC60-10B ⑤-4J  | 60          | 4            | 106.3 | 37 | 66.6 | 10.9         | 10.1~15.8     | -M10        |
| VPC60-10B ⑤-6J  |             | 6            | 108.6 |    |      | 11.7         |               |             |
| VPC60-10B ⑤-8J  |             | 8            | 117.2 |    |      | 18.2         |               |             |
| VPC80-10B ⑤-4J  | 80          | 4            | 105.7 | 39 | 66   | 10.9         | 10.1~15.8     |             |
| VPC80-10B ⑤-6J  |             | 6            | 108   |    |      | 11.7         |               |             |
| VPC80-10B ⑤-8J  |             | 8            | 116.6 |    |      | 18.2         |               |             |
| VPC100-10B ⑤-4J | 100         | 4            | 111.7 | 45 | 72   | 10.9         | 10.1~15.8     |             |
| VPC100-10B ⑤-6J |             | 6            | 114   |    |      | 11.7         |               |             |
| VPC100-10B ⑤-8J |             | 8            | 122.6 |    |      | 18.2         |               |             |

※1) 寸法表中、形式内の⑤にはパッドゴム材質が入ります。パッドゴム材質につきましてはP.808を参照してください。

※2) パッドゴム材質：ニトリルゴム(N)と導電性NBR(低抵抗タイプ)(NE)は、低濃度オン対策を目的とする用途には適しておりませ  
ます。

※3) パッドホルダ隔壁部取付ナットの締付トルクは、16-20N・mとなります。



## VPC スプリング式 真空取出口：上、バープ継手タイプスタンダード

VPC2-3B-5-3B-11

VPC4-3B-5-6B-11

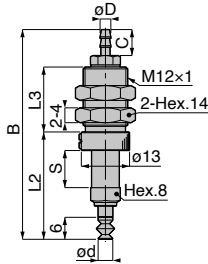

ストローク(mm)  
3.10.15.20

単位：mm

| 形式              | パッド外径<br>od | チューブ内径<br>oD | B    | L2   | L3   | C | ストローク<br>S | スプリング力<br>(N) | パッド<br>接続記号 |
|-----------------|-------------|--------------|------|------|------|---|------------|---------------|-------------|
| VPC2-3B-5-3B-11 | 2           | 2            | 41.1 | 19.5 | 13   | 6 | 3          | 0.9~1.9       | -H3         |
| VPC2-3B-5-4B-11 |             | 2.5          |      |      |      |   |            |               |             |
| VPC2-3B-5-6B-11 |             | 4            |      |      |      |   |            |               |             |
| VPC2-10B-5-3B   |             | 2            | 55.1 | 29   | 17.5 | 6 | 10         | 0.8~2.7       |             |
| VPC2-10B-5-4B   |             | 2.5          |      |      |      |   |            |               |             |
| VPC2-10B-5-6B   |             | 4            |      |      |      |   |            |               |             |
| VPC2-15B-5-3B   |             | 2            | 66.1 | 34   | 23.5 | 6 | 15         | 0.7~3.0       |             |
| VPC2-15B-5-4B   |             | 2.5          |      |      |      |   |            |               |             |
| VPC2-15B-5-6B   |             | 4            |      |      |      |   |            |               |             |
| VPC2-20B-5-3B   |             | 2            | 76.1 | 39   | 28.5 | 6 | 20         | 0.9~3.4       |             |
| VPC2-20B-5-4B   |             | 2.5          |      |      |      |   |            |               |             |
| VPC2-20B-5-6B   |             | 4            |      |      |      |   |            |               |             |
| VPC4-3B-5-3B-11 | 4           | 2            | 41.1 | 19.5 | 13   | 6 | 3          | 0.9~1.9       |             |
| VPC4-3B-5-4B-11 |             | 2.5          |      |      |      |   |            |               |             |
| VPC4-3B-5-6B-11 |             | 4            |      |      |      |   |            |               |             |
| VPC4-10B-5-3B   |             | 2            | 55.1 | 29   | 17.5 | 6 | 10         | 0.8~2.7       |             |
| VPC4-10B-5-4B   |             | 2.5          |      |      |      |   |            |               |             |
| VPC4-10B-5-6B   |             | 4            |      |      |      |   |            |               |             |
| VPC4-15B-5-3B   |             | 2            | 66.1 | 34   | 23.5 | 6 | 15         | 0.7~3.0       |             |
| VPC4-15B-5-4B   |             | 2.5          |      |      |      |   |            |               |             |
| VPC4-15B-5-6B   |             | 4            |      |      |      |   |            |               |             |
| VPC4-20B-5-3B   |             | 2            | 76.1 | 39   | 28.5 | 6 | 20         | 0.9~3.4       |             |
| VPC4-20B-5-4B   |             | 2.5          |      |      |      |   |            |               |             |
| VPC4-20B-5-6B   |             | 4            |      |      |      |   |            |               |             |

※1) 寸法表中、形式内の5にはパッドゴム材質が入ります。パッドゴム材質につきましてはP.808を参照してください。

※2) 金属部材質にS3仕様とシール部材質にFKMまたはHNBR仕様をご希望のお客様は、形式末尾の11が“対応品あり”を表してあります。また、記号：-S3を忘れずにご記入ください。

※3) パッドゴム材質：ニトリルゴム(N)と導電性NBR(低抵抗タイプ)(NE)は、低濃度オゾン対策を目的とする用途には適しておりません。

※4) パッドホルダ隔壁部取付ナットの締付トルクは、8~10N・mとなります。

**VPC6**3B5611

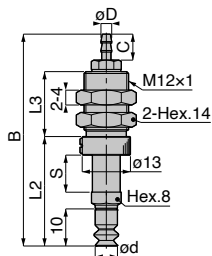
**VPC8**3B5611

 ストローク(mm)  
 3.10.15.20

単位：mm

| 形式            | パッド外径<br>ød | チューブ内径<br>øD | B    | L2   | L3   | C | ストローク<br>S | スプリング力<br>(N) | パッド<br>接続記号 |
|---------------|-------------|--------------|------|------|------|---|------------|---------------|-------------|
| VPC6-3B5-3B11 | 6           | 2            | 44.1 | 22.5 | 13   | 6 | 3          | 0.9~1.9       | -T8         |
| VPC6-3B5-4B11 |             | 2.5          | 45.6 |      |      | 7 |            |               |             |
| VPC6-3B5-6B11 |             | 4            | 45.6 |      |      | 7 |            |               |             |
| VPC6-10B5-3B  |             | 2            | 55.6 | 29.5 | 17.5 | 6 | 10         | 0.8~2.7       |             |
| VPC6-10B5-4B  |             | 2.5          | 57.1 |      |      | 7 |            |               |             |
| VPC6-10B5-6B  |             | 4            | 57.1 |      |      | 7 |            |               |             |
| VPC6-15B5-3B  |             | 2            | 66.6 | 34.5 | 23.5 | 6 | 15         | 0.7~3.0       |             |
| VPC6-15B5-4B  |             | 2.5          | 68.1 |      |      | 7 |            |               |             |
| VPC6-15B5-6B  |             | 4            | 68.1 |      |      | 7 |            |               |             |
| VPC6-20B5-3B  |             | 2            | 76.6 | 39.5 | 28.5 | 6 | 20         | 0.9~3.4       |             |
| VPC6-20B5-4B  |             | 2.5          | 78.1 |      |      | 7 |            |               |             |
| VPC6-20B5-6B  |             | 4            | 78.1 |      |      | 7 |            |               |             |
| VPC8-3B5-3B11 | 8           | 2            | 44.1 | 22.5 | 13   | 6 | 3          | 0.9~1.9       |             |
| VPC8-3B5-4B11 |             | 2.5          | 45.6 |      |      | 7 |            |               |             |
| VPC8-3B5-6B11 |             | 4            | 45.6 |      |      | 7 |            |               |             |
| VPC8-10B5-3B  |             | 2            | 55.6 | 29.5 | 17.5 | 6 | 10         | 0.8~2.7       |             |
| VPC8-10B5-4B  |             | 2.5          | 57.1 |      |      | 7 |            |               |             |
| VPC8-10B5-6B  |             | 4            | 57.1 |      |      | 7 |            |               |             |
| VPC8-15B5-3B  |             | 2            | 66.6 | 34.5 | 23.5 | 6 | 15         | 0.7~3.0       |             |
| VPC8-15B5-4B  |             | 2.5          | 68.1 |      |      | 7 |            |               |             |
| VPC8-15B5-6B  |             | 4            | 68.1 |      |      | 7 |            |               |             |
| VPC8-20B5-3B  |             | 2            | 76.6 | 39.5 | 28.5 | 6 | 20         | 0.9~3.4       |             |
| VPC8-20B5-4B  |             | 2.5          | 78.1 |      |      | 7 |            |               |             |
| VPC8-20B5-6B  |             | 4            | 78.1 |      |      | 7 |            |               |             |

※1) 寸法表中、形式内の5にはパッドゴム材質が入ります。パッドゴム材質につきましてはP.808を参照してください。

※2) 金属部材質にS3仕様とシール部材質にFKMまたはHNBR仕様をご希望のお客様は、形式末尾の11が“対応品あり”を表しております。また、記号：-S3を忘れずにご記入ください。

 ※3) パッドゴム材質：ニトリルゴム(N)と導電性NBR(低抵抗タイプ)(NE)は、低濃度オゾン対策を目的とする用途には適しておりませ  
 ん。

※4) パッドホルダ隔壁部取付ナットの締付トルクは、8-10N・mとなります。

VPC10 3 B 5 6 7 8 11  
VPC15 3 B 5 6 7 8 11

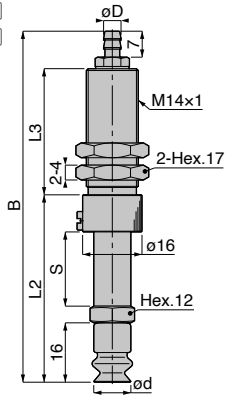

ストローク(mm)  
6.10.15.20

単位：mm

| 形式                   | パッド外径<br>øD | チューブ内径<br>øD | B    | L1   | L2   | L3 | ストローク<br>S | スプリング力<br>(N) | パッド<br>接続記号 |         |         |     |
|----------------------|-------------|--------------|------|------|------|----|------------|---------------|-------------|---------|---------|-----|
| VPC10-6B 5-4B 7 8 11 | 10          | 2.5          | 64.1 | -    | 34   | 20 | 6          | 4.0~7.1       | -M4         |         |         |     |
| VPC10-6B 5-6B 7 8 11 |             | 4            |      |      |      |    |            |               |             |         |         |     |
| VPC10-10B 5-4B 7 8   |             | 2.5          | 68.6 |      | 38.5 | 10 | 2.0~5.2    |               |             |         |         |     |
| VPC10-10B 5-6B 7 8   |             | 4            |      |      |      |    |            |               |             |         |         |     |
| VPC10-15B 5-4B 7 8   |             | 2.5          | 78.6 |      | 43.5 | 25 | 15         | 2.0~5.9       |             |         |         |     |
| VPC10-15B 5-6B 7 8   |             | 4            |      |      |      |    |            |               |             |         |         |     |
| VPC10-20B 5-4B 7 8   |             | 2.5          | 94.6 |      | 50.5 | 34 | 20         | 1.1~4.8       |             |         |         |     |
| VPC10-20B 5-6B 7 8   |             | 4            |      |      |      |    |            |               |             |         |         |     |
| VPC15-6B 5-4B 7 8 11 |             | 15           | 2.5  |      | 64.1 | -  | 34         | 20            |             | 6       | 4.0~7.1 | -M4 |
| VPC15-6B 5-6B 7 8 11 |             |              | 4    |      |      |    |            |               |             |         |         |     |
| VPC15-10B 5-4B 7 8   |             |              | 2.5  |      | 68.6 |    | 38.5       | 10            |             | 2.0~5.2 |         |     |
| VPC15-10B 5-6B 7 8   |             |              | 4    |      |      |    |            |               |             |         |         |     |
| VPC15-15B 5-4B 7 8   | 2.5         |              | 78.6 | 43.5 | 25   |    | 15         | 2.0~5.9       |             |         |         |     |
| VPC15-15B 5-6B 7 8   | 4           |              |      |      |      |    |            |               |             |         |         |     |
| VPC15-20B 5-4B 7 8   | 2.5         |              | 94.6 | 50.5 | 34   |    | 20         | 1.1~4.8       |             |         |         |     |
| VPC15-20B 5-6B 7 8   | 4           |              |      |      |      |    |            |               |             |         |         |     |

※1) 寸法表中、形式内の⑤にはパッドゴム材質が入ります。パッドゴム材質につきましてはP.808を参照してください。

※2) 寸法表中、形式内の⑦には吸着痕防止用樹脂アタッチメントが必要な場合、記号：-Qをご記入ください。

※3) 吸着痕防止樹脂アタッチメントを装着した時の全長寸法は、上記寸法表中Bに下表の数値を加算してください。

| パッド外径 (mm) | ø10 | ø15 |
|------------|-----|-----|
| 加算寸法 (mm)  | 0.5 | 0.5 |

※4) 寸法表中、形式内の⑧には樹脂アタッチメント材質が入ります。樹脂アタッチメント材質につきましてはP.808を参照してください。

※5) 金属部材質にS3仕様とシール部材質にFKMまたはHNBR仕様をご希望のお客様は、形式末尾の⑨が「対応品あり」を表しております。また、記号：-S3を忘れずにご記入ください。

※6) パッドゴム材質：ニトリルゴム(N)と導電性NBR(低抵抗タイプ)(NE)は、低濃度オゾン対策を目的とする用途には適しております。

※7) パッドホルダ隔壁部取付ナットの締付トルクは、4.5-6N・mとなります。

VPC20 3 B 5 6 7 8 11

VPC25 3 B 5 6 7 8 11

VPC30 3 B 5 6 11

VPC40 3 B 5 6 11

VPC50 3 B 5 6 11

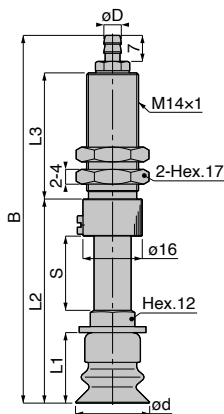

ストローク(mm)  
6.10.15.20

単位：mm

| 形式                   | パッド外径<br>ød | チューブ内径<br>øD | B     | L1   | L2 | L3 | ストローク<br>S | スプリング力<br>(N) | パッド<br>接続記号 |         |    |          |          |    |          |    |          |          |          |
|----------------------|-------------|--------------|-------|------|----|----|------------|---------------|-------------|---------|----|----------|----------|----|----------|----|----------|----------|----------|
| VPC20-6B 5-4B 7 8 11 | 20          | 2.5          | 67.1  | 19   | 37 | 20 | 6          | 7.0~12.6      | -M6         |         |    |          |          |    |          |    |          |          |          |
| VPC20-6B 5-6B 7 8 11 |             | 4            |       |      |    |    |            |               |             |         |    |          |          |    |          |    |          |          |          |
| VPC20-10B 5-4B 7 8   |             | 2.5          | 73.1  |      |    |    |            |               |             | 43      | 25 | 15       | 3.3~10.4 |    |          |    |          |          |          |
| VPC20-10B 5-6B 7 8   |             | 4            |       |      |    |    |            |               |             |         |    |          |          |    |          |    |          |          |          |
| VPC20-15B 5-4B 7 8   |             | 2.5          | 83.1  |      |    |    |            |               |             |         |    |          |          | 48 | 34       | 20 | 2.0~8.7  |          |          |
| VPC20-15B 5-6B 7 8   |             | 4            |       |      |    |    |            |               |             |         |    |          |          |    |          |    |          |          |          |
| VPC20-20B 5-4B 7 8   |             | 2.5          | 99.1  |      | 55 | 37 | 6          | 7.0~12.6      |             |         |    |          |          |    |          |    |          |          |          |
| VPC20-20B 5-6B 7 8   |             | 4            |       |      |    |    |            |               |             |         |    |          |          |    |          |    |          |          |          |
| VPC25-6B 5-4B 7 8 11 |             | 25           | 2.5   |      |    |    |            |               |             | 67.1    | 19 | 43       | 20       |    |          |    |          | 6        | 7.0~12.6 |
| VPC25-6B 5-6B 7 8 11 |             |              | 4     |      |    |    |            |               |             |         |    |          |          |    |          |    |          |          |          |
| VPC25-10B 5-4B 7 8   |             |              | 2.5   |      |    |    |            |               |             | 73.1    |    |          |          | 48 | 25       | 15 | 3.3~10.4 |          |          |
| VPC25-10B 5-6B 7 8   |             |              | 4     |      |    |    |            |               |             |         |    |          |          |    |          |    |          |          |          |
| VPC25-15B 5-4B 7 8   | 2.5         |              | 83.1  | 55   | 34 | 20 | 2.0~8.7    |               |             |         |    |          |          |    |          |    |          |          |          |
| VPC25-15B 5-6B 7 8   | 4           |              |       |      |    |    |            |               |             |         |    |          |          |    |          |    |          |          |          |
| VPC25-20B 5-4B 7 8   | 2.5         |              | 99.1  |      |    |    |            | 41            | 20          | 6       |    | 7.0~12.6 |          |    |          |    |          |          |          |
| VPC25-20B 5-6B 7 8   | 4           |              |       |      |    |    |            |               |             |         |    |          |          |    |          |    |          |          |          |
| VPC30-6B 5-4B 7 8 11 | 30          |              | 2.5   |      |    |    |            |               |             |         |    |          | 71.1     | 23 | 47       | 25 | 10       | 3.3~10.0 |          |
| VPC30-6B 5-6B 7 8 11 |             |              | 4     |      |    |    |            |               |             |         |    |          |          |    |          |    |          |          |          |
| VPC30-10B 5-4B 7 8   |             |              | 2.5   | 77.1 | 52 | 25 | 15         |               |             |         |    |          | 3.3~10.4 |    |          |    |          |          |          |
| VPC30-10B 5-6B 7 8   |             |              | 4     |      |    |    |            |               |             |         |    |          |          |    |          |    |          |          |          |
| VPC30-15B 5-4B 7 8   |             | 2.5          | 87.1  | 59   |    |    |            | 34            | 20          | 2.0~8.7 |    |          |          |    |          |    |          |          |          |
| VPC30-15B 5-6B 7 8   |             | 4            |       |      |    |    |            |               |             |         |    |          |          |    |          |    |          |          |          |
| VPC30-20B 5-4B 7 8   |             | 2.5          | 103.1 |      |    |    |            |               |             |         | 20 | 6        |          |    | 7.0~12.6 |    |          |          |          |
| VPC30-20B 5-6B 7 8   |             | 4            |       |      |    |    |            |               |             |         |    |          |          |    |          |    |          |          |          |

単位：mm

| 形式                                     | パッド外径<br>ød | チューブ内径<br>øD | B     | L1 | L2 | L3 | ストローク<br>S | スプリング力<br>(N) | パッド<br>接続記号 |
|--|-------------|--------------|-------|----|----|----|------------|---------------|-------------|
| VPC40-6B <sup>⑤</sup> -4B <sup>⑦</sup> | 40          | 2.5          | 78.1  | 30 | 48 | 20 | 6          | 7.0~12.6      | -M6         |
| VPC40-6B <sup>⑤</sup> -6B <sup>⑦</sup> |             | 4            |       |    |    |    |            |               |             |
| VPC40-10B <sup>⑤</sup> -4B             |             | 2.5          | 84.1  |    | 54 | 20 | 10         | 3.3~10.0      |             |
| VPC40-10B <sup>⑤</sup> -6B             |             | 4            |       |    |    |    |            |               |             |
| VPC40-15B <sup>⑤</sup> -4B             |             | 2.5          | 94.1  |    | 59 | 25 | 15         | 3.3~10.4      |             |
| VPC40-15B <sup>⑤</sup> -6B             |             | 4            |       |    |    |    |            |               |             |
| VPC40-20B <sup>⑤</sup> -4B             |             | 2.5          | 110.1 |    | 66 | 34 | 20         | 2.0~8.7       |             |
| VPC40-20B <sup>⑤</sup> -6B             |             | 4            |       |    |    |    |            |               |             |
| VPC50-6B <sup>⑤</sup> -4B <sup>⑦</sup> | 50          | 2.5          | 80.1  | 32 | 50 | 20 | 6          | 7.0~12.6      |             |
| VPC50-6B <sup>⑤</sup> -6B <sup>⑦</sup> |             | 4            |       |    |    |    |            |               |             |
| VPC50-10B <sup>⑤</sup> -4B             |             | 2.5          | 86.1  |    | 56 | 20 | 10         | 3.3~10.0      |             |
| VPC50-10B <sup>⑤</sup> -6B             |             | 4            |       |    |    |    |            |               |             |
| VPC50-15B <sup>⑤</sup> -4B             |             | 2.5          | 96.1  |    | 61 | 25 | 15         | 3.3~10.4      |             |
| VPC50-15B <sup>⑤</sup> -6B             |             | 4            |       |    |    |    |            |               |             |
| VPC50-20B <sup>⑤</sup> -4B             |             | 2.5          | 112.1 |    | 68 | 34 | 20         | 2.0~8.7       |             |
| VPC50-20B <sup>⑤</sup> -6B             |             | 4            |       |    |    |    |            |               |             |

※1) 寸法表中、形式内の<sup>⑤</sup>にはパッドゴム材質が入ります。パッドゴム材質につきましてはP.808を参照してください。

※2) 寸法表中、形式内の<sup>⑦</sup>には吸着痕防止用樹脂アタッチメントが必要な場合、記号：-Qをご記入ください。

※3) 吸着痕防止樹脂アタッチメントを装着した時の全長寸法は、上記寸法表中Bに下表の数値を加算してください。

| パッド外径 (mm) | ø20 | ø25 | ø30 |
|------------|-----|-----|-----|
| 加算寸法 (mm)  | 0.5 | 0.8 | 1   |

※4) 寸法表中、形式内の<sup>⑧</sup>には樹脂アタッチメント材質が入ります。樹脂アタッチメント材質につきましてはP.808を参照してください。

※5) 金属部材質にS3仕様とシール部材質にFKMまたはHNBR仕様をご希望のお客様は、形式末尾の<sup>⑨</sup>が“対応品あり”を表しております。また、記号：-S3を忘れずにご記入ください。

※6) パッドゴム材質：ニトリルゴム(N)と導電性NBR(低抵抗タイプ)(NE)は、低濃度オゾン対策を目的とする用途には適しておりません。

※7) パッドホルダ隔壁部取付ナットの締付トルクは、4.5-6N・mとなります。

**VPC** スプリング式 真空取出口：上、メネジタイプスタンダード

VPC2 3B 5-M5 11  
VPC4 3B 5-M5 11 **NEW**

VPC6 3B 5-M5 11  
VPC8 3B 5-M5 11



ストローク(mm)  
3.10.15.20

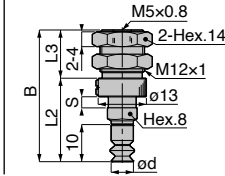
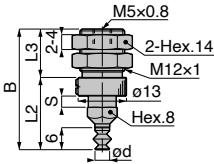

単位：mm

| 形式               | パッド外径<br>ød | B    | L1 | L2   | L3   | ストローク<br>S | スプリング力<br>(N) | パッド<br>接続記号 |
|------------------|-------------|------|----|------|------|------------|---------------|-------------|
| VPC2-3B 5-M5 11  | 2           | 32.5 | -  | 19.5 | 13   | 3          | 0.9~1.9       | -H3         |
| VPC2-10B 5-M5 11 |             | 46.5 |    | 29   | 17.5 | 10         | 0.8~2.7       |             |
| VPC2-15B 5-M5 11 |             | 57.5 |    | 34   | 23.5 | 15         | 0.7~3.0       |             |
| VPC2-20B 5-M5 11 |             | 67.5 |    | 39   | 28.5 | 20         | 0.9~3.4       |             |
| VPC4-3B 5-M5 11  | 4           | 32.5 | -  | 19.5 | 13   | 3          | 0.9~1.9       |             |
| VPC4-10B 5-M5 11 |             | 46.5 |    | 29   | 17.5 | 10         | 0.8~2.7       |             |
| VPC4-15B 5-M5 11 |             | 57.5 |    | 34   | 23.5 | 15         | 0.7~3.0       |             |
| VPC4-20B 5-M5 11 |             | 67.5 |    | 39   | 28.5 | 20         | 0.9~3.4       |             |
| VPC6-3B 5-M5 11  | 6           | 35.5 | -  | 22.5 | 13   | 3          | 0.9~1.9       | -T8         |
| VPC6-10B 5-M5 11 |             | 47   |    | 29.5 | 17.5 | 10         | 0.8~2.7       |             |
| VPC6-15B 5-M5 11 |             | 58   |    | 34.5 | 23.5 | 15         | 0.7~3.0       |             |
| VPC6-20B 5-M5 11 |             | 68   |    | 39.5 | 28.5 | 20         | 0.9~3.4       |             |
| VPC8-3B 5-M5 11  | 8           | 35.5 | -  | 22.5 | 13   | 3          | 0.9~1.9       |             |
| VPC8-10B 5-M5 11 |             | 47   |    | 29.5 | 17.5 | 10         | 0.8~2.7       |             |
| VPC8-15B 5-M5 11 |             | 58   |    | 34.5 | 23.5 | 15         | 0.7~3.0       |             |
| VPC8-20B 5-M5 11 |             | 68   |    | 39.5 | 28.5 | 20         | 0.9~3.4       |             |

- ※1) 寸法表中、形式内の[5]にはパッドゴム材質が入ります。パッドゴム材質につきましてはP.808を参照してください。
- ※2) 金属部材質にS3仕様とシール部材質にFKMまたはHNBR仕様をご希望のお客様は、形式末尾の[11]が“対応品あり”を表しております。また、記号：-S3を忘れずにご記入ください。
- ※3) パッドゴム材質：ニトリルゴム(N)と導電性NBR(低抵抗タイプ)(NE)は、低濃度オゾン対策を目的とする用途には適しております。
- ※4) パッドホルダ隔壁部取付ナットの締付トルクは、8-10N・mとなります。

VPC10<sup>3</sup>B<sup>5</sup>-M6<sup>7</sup>8<sup>11</sup>  
VPC15<sup>3</sup>B<sup>5</sup>-M6<sup>7</sup>8<sup>11</sup>

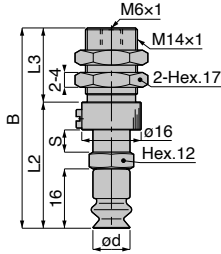

VPC20<sup>3</sup>B<sup>5</sup>-M6<sup>7</sup>8<sup>11</sup>  
VPC25<sup>3</sup>B<sup>5</sup>-M6<sup>7</sup>8<sup>11</sup>  
VPC30<sup>3</sup>B<sup>5</sup>-M6<sup>7</sup>8<sup>11</sup>

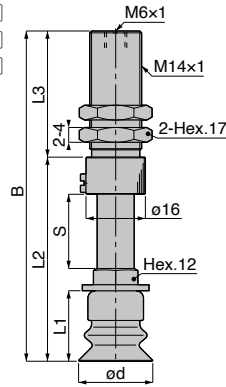

ストローク(mm)  
6.10.15.20



単位：mm

| 形式   | パッド外径<br>od | B    | L1 | L2   | L3 | ストローク<br>S | スプリング力<br>(N) | パッド<br>接続記号 |
|--|-------------|------|----|------|----|------------|---------------|-------------|
| VPC10-6B <sup>5</sup> -M6 <sup>7</sup> 8 <sup>11</sup> | 10          | 54   | —  | 34   | 20 | 6          | 4.0~7.1       | -M4         |
| VPC10-10B <sup>5</sup> -M6 <sup>7</sup> 8              |             | 58.5 |    |      |    | 38.5       | 10            |             |
| VPC10-15B <sup>5</sup> -M6 <sup>7</sup> 8              |             | 68.5 |    | 43.5 | 25 | 15         | 2.0~5.9       |             |
| VPC10-20B <sup>5</sup> -M6 <sup>7</sup> 8              |             | 84.5 |    | 50.5 | 34 | 20         | 1.1~4.8       |             |
| VPC15-6B <sup>5</sup> -M6 <sup>7</sup> 8 <sup>11</sup> | 15          | 54   | —  | 34   | 20 | 6          | 4.0~7.1       |             |
| VPC15-10B <sup>5</sup> -M6 <sup>7</sup> 8              |             | 58.5 |    |      |    | 38.5       | 10            |             |
| VPC15-15B <sup>5</sup> -M6 <sup>7</sup> 8              |             | 68.5 |    | 43.5 | 25 | 15         | 2.0~5.9       |             |
| VPC15-20B <sup>5</sup> -M6 <sup>7</sup> 8              |             | 84.5 |    | 50.5 | 34 | 20         | 1.1~4.8       |             |
| VPC20-6B <sup>5</sup> -M6 <sup>7</sup> 8 <sup>11</sup> | 20          | 57   | 19 | 37   | 20 | 6          | 7.0~12.6      | -M6         |
| VPC20-10B <sup>5</sup> -M6 <sup>7</sup> 8              |             | 63   |    |      |    | 43         | 10            |             |
| VPC20-15B <sup>5</sup> -M6 <sup>7</sup> 8              |             | 73   |    | 48   | 25 | 15         | 3.3~10.4      |             |
| VPC20-20B <sup>5</sup> -M6 <sup>7</sup> 8              |             | 89   |    | 55   | 34 | 20         | 2.0~8.7       |             |
| VPC25-6B <sup>5</sup> -M6 <sup>7</sup> 8 <sup>11</sup> | 25          | 57   | 19 | 37   | 20 | 6          | 7.0~12.6      |             |
| VPC25-10B <sup>5</sup> -M6 <sup>7</sup> 8              |             | 63   |    |      |    | 43         | 10            |             |
| VPC25-15B <sup>5</sup> -M6 <sup>7</sup> 8              |             | 73   |    | 48   | 25 | 15         | 3.3~10.4      |             |
| VPC25-20B <sup>5</sup> -M6 <sup>7</sup> 8              |             | 89   |    | 55   | 34 | 20         | 2.0~8.7       |             |
| VPC30-6B <sup>5</sup> -M6 <sup>7</sup> 8 <sup>11</sup> | 30          | 61   | 23 | 41   | 20 | 6          | 7.0~12.6      | -M6         |
| VPC30-10B <sup>5</sup> -M6 <sup>7</sup> 8              |             | 67   |    |      |    | 47         | 10            |             |
| VPC30-15B <sup>5</sup> -M6 <sup>7</sup> 8              |             | 77   |    | 52   | 25 | 15         | 3.3~10.4      |             |
| VPC30-20B <sup>5</sup> -M6 <sup>7</sup> 8              |             | 93   |    | 59   | 34 | 20         | 2.0~8.7       |             |

※1) 寸法表中、形式内の⑤にはパッドゴム材質が入ります。パッドゴム材質につきましてはP.808を参照してください。

※2) 寸法表中、形式内の⑦には吸着痕防止用樹脂アタッチメントが必要な場合、記号：-Qをご記入ください。

※3) 吸着痕防止樹脂アタッチメントを装着した時の全長寸法は、上記寸法表中Bに下表の数値を加算してください。

| パッド外径 (mm) | φ10 | φ15 | φ20 | φ25 | φ30 |
|------------|-----|-----|-----|-----|-----|
| 加算寸法 (mm)  | 0.5 | 0.5 | 0.5 | 0.8 | 1   |

※4) 寸法表中、形式内の⑧には樹脂アタッチメント材質が入ります。樹脂アタッチメント材質につきましてはP.808を参照してください。

※5) 金属部材質にS3仕様とシール部材質にFKMまたはHNBR仕様をご希望のお客様は、形式末尾の⑩が「対応品あり」を表しております。また、記号：-S3を忘れずにご記入ください。

※6) パッドゴム材質：-N(トリルゴム(N))と導電性NBR(低抵抗タイプ)(NE)は、低濃度オゾン対策を目的とする用途には適しております。

※7) パッドホルダ隔壁部取付ナットの締付トルクは、4.5-6N・mとなります。

VPC40<sup>3</sup>B<sup>5</sup>-M6<sup>11</sup>

VPC50<sup>3</sup>B<sup>5</sup>-M6<sup>11</sup>

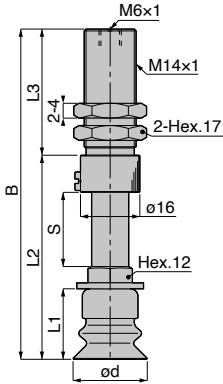

VPC60<sup>3</sup>B<sup>5</sup>-G1<sup>11</sup>

VPC80<sup>3</sup>B<sup>5</sup>-G1<sup>11</sup>

VPC100<sup>3</sup>B<sup>5</sup>-G1<sup>11</sup>



ストローク(mm)  
6.10.15.20

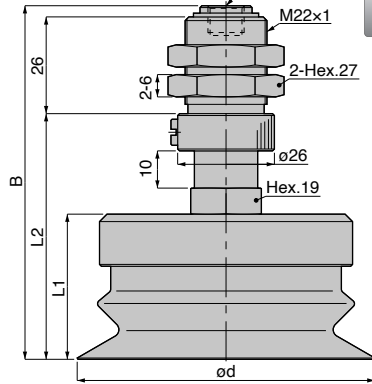

単位：mm

| 形式  | パッド外径<br>ød | B    | L1   | L2   | L3 | ストローク<br>S | スプリング力<br>(N) | パッド<br>接続記号 |      |
|---|-------------|------|------|------|----|------------|---------------|-------------|------|
| VPC40-6B <sup>5</sup> -M6 <sup>11</sup>   | 40          | 68   | 30   | 48   | 20 | 6          | 7.0~12.6      | -M6         |      |
| VPC40-10B <sup>5</sup> -M6 <sup>11</sup>  |             | 74   |      | 54   |    | 10         | 3.3~10.0      |             |      |
| VPC40-15B <sup>5</sup> -M6 <sup>11</sup>  |             | 84   |      | 59   |    | 15         | 3.3~10.4      |             |      |
| VPC40-20B <sup>5</sup> -M6 <sup>11</sup>  |             | 100  |      | 66   |    | 20         | 2.0~8.7       |             |      |
| VPC50-6B <sup>5</sup> -M6 <sup>11</sup>   | 50          | 70   | 32   | 50   | 20 | 6          | 7.0~12.6      |             |      |
| VPC50-10B <sup>5</sup> -M6 <sup>11</sup>  |             | 76   |      | 56   |    | 10         | 3.3~10.0      |             |      |
| VPC50-15B <sup>5</sup> -M6 <sup>11</sup>  |             | 86   |      | 61   |    | 15         | 3.3~10.4      |             |      |
| VPC50-20B <sup>5</sup> -M6 <sup>11</sup>  |             | 102  |      | 68   |    | 20         | 2.0~8.7       |             |      |
| VPC60-10B <sup>5</sup> -G1 <sup>11</sup>  | 60          | 95.6 | 37   | 66.6 | —  | —          | 10.1~15.8     |             | -M10 |
| VPC80-10B <sup>5</sup> -G1 <sup>11</sup>  | 80          | 95   | 37.4 | 66   | —  | —          | 10.1~15.8     |             |      |
| VPC100-10B <sup>5</sup> -G1 <sup>11</sup> | 100         | 101  | 43.4 | 72   | —  | —          | 10.1~15.8     |             |      |

※1) 寸法表中、形式内の<sup>5</sup>にはパッドゴム材質が入ります。パッドゴム材質につきましてはP.808を参照してください。

※2) 金属部材質にS3仕様とシール部材質にFKMまたはHNBR仕様をご希望のお客様は、形式末尾の<sup>11</sup>に-S3をご記入ください。

※3) パッドゴム材質：ニトリルゴム(N)と導電性NBR(低抵抗タイプ)(NE)は、低濃度オゾン対策を目的とする用途には適しておりませ

※4) パッドホルダ隔壁部取付ナットの締付トルクは、下記の通りとなります。

- パッド径：ø40, ø50mm ▶ 4.5-6N・m、▪ パッド径：ø60-ø100mm ▶ 16-20N・m



## VPOC スプリング式 真空取出口：上、ワンタッチ継手タイプカバー無し

VPOC20 3B 5 6 7 8

VPOC25 3B 5 6 7 8

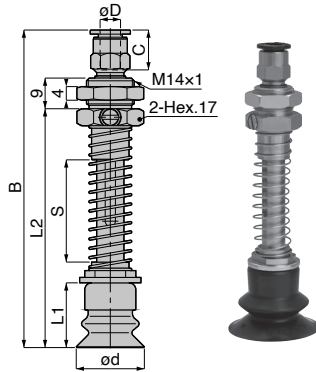

ストローク(mm)  
20,30,40,50

単位：mm

| 形式                  | パッド外径<br>od | チューブ外径<br>oD | B    | L1 | L2      | チューブエンド<br>C | ストローク<br>S | スプリング力<br>(N) | パッド<br>接続記号 |      |         |         |      |
|---------------------|-------------|--------------|------|----|---------|--------------|------------|---------------|-------------|------|---------|---------|------|
| VPOC20-20B 5-3J 7 8 | 20          | 3            | 78.7 | 19 | 57      | 10.9         | 20         | 1.5~4.9       | -M6         |      |         |         |      |
| VPOC20-20B 5-4J 7 8 |             | 4            |      |    |         | 10.9         |            |               |             |      |         |         |      |
| VPOC20-20B 5-6J 7 8 |             | 6            | 11.7 |    |         |              |            |               |             |      |         |         |      |
| VPOC20-30B 5-3J 7 8 |             | 3            | 70   |    |         |              |            |               |             | 30   | 1.1~4.8 |         |      |
| VPOC20-30B 5-4J 7 8 |             | 4            |      |    |         |              |            |               |             |      |         | 11.7    |      |
| VPOC20-30B 5-6J 7 8 |             | 6            |      |    |         |              |            |               |             |      |         |         | 93.1 |
| VPOC20-40B 5-3J 7 8 |             | 3            | 83   |    | 40      |              | 1.0~4.5    |               |             |      |         |         |      |
| VPOC20-40B 5-4J 7 8 |             | 4            |      |    |         | 10.9         |            |               |             |      |         |         |      |
| VPOC20-40B 5-6J 7 8 |             | 6            |      |    |         |              |            | 11.7          |             |      |         |         |      |
| VPOC20-50B 5-3J 7 8 |             | 3            |      |    |         |              |            |               |             | 96   | 50      |         |      |
| VPOC20-50B 5-4J 7 8 |             | 4            |      |    |         |              |            |               |             |      |         | 10.9    |      |
| VPOC20-50B 5-6J 7 8 |             | 6            |      |    |         |              |            |               |             |      |         |         | 11.7 |
| VPOC25-20B 5-3J 7 8 | 3           | 19           | 57   | 20 | 1.5~4.9 |              |            |               |             |      |         |         |      |
| VPOC25-20B 5-4J 7 8 | 4           |              |      |    |         | 10.9         |            |               |             |      |         |         |      |
| VPOC25-20B 5-6J 7 8 | 6           |              |      |    |         |              | 11.7       |               |             |      |         |         |      |
| VPOC25-30B 5-3J 7 8 | 3           |              |      |    |         |              | 70         | 30            | 1.1~4.8     |      |         |         |      |
| VPOC25-30B 5-4J 7 8 | 4           |              |      |    |         |              |            |               |             | 11.7 |         |         |      |
| VPOC25-30B 5-6J 7 8 | 6           |              |      |    |         |              |            |               |             |      | 93.1    |         |      |
| VPOC25-40B 5-3J 7 8 | 3           |              | 83   | 40 | 1.0~4.5 |              |            |               |             |      |         |         |      |
| VPOC25-40B 5-4J 7 8 | 4           |              |      |    |         | 10.9         |            |               |             |      |         |         |      |
| VPOC25-40B 5-6J 7 8 | 6           |              |      |    |         |              | 11.7       |               |             |      |         |         |      |
| VPOC25-50B 5-3J 7 8 | 3           |              |      |    |         |              |            | 96            | 50          |      |         | 0.9~4.5 |      |
| VPOC25-50B 5-4J 7 8 | 4           |              |      |    |         |              |            |               |             | 10.9 |         |         |      |
| VPOC25-50B 5-6J 7 8 | 6           |              |      |    |         |              |            |               |             |      | 11.7    |         |      |

- ※1) 寸法表中、形式内の⑤にはパッドゴム材質が入ります。パッドゴム材質につきましてはP.808を参照してください。  
 ※2) 寸法表中、形式内の⑦には吸着痕防止用樹脂アタッチメントが必要な場合、記号：-Qをご記入ください。  
 ※3) 吸着痕防止樹脂アタッチメントを装着した時の全長寸法は、上記寸法表中Bに下表の数値を加算してください。

| パッド外径 (mm) | ø20 | ø25 |
|------------|-----|-----|
| 加算寸法 (mm)  | 0.5 | 0.8 |

- ※4) 寸法表中、形式内の⑧には樹脂アタッチメント材質が入ります。樹脂アタッチメント材質につきましてはP.808を参照してください。  
 ※5) パッドゴム材質：ニトリルゴム(N)と導電性NBR(低抵抗タイプ)(NE)は、低濃度オゾン対策を目的とする用途には適しておりません。  
 ※6) パッドホルダ隔壁部取付ナットの締付トルクは、4.5-6N・mとなります。

VPOC30 3 B 5 6 7 8

VPOC40 3 B 5 6

VPOC50 3 B 5 6

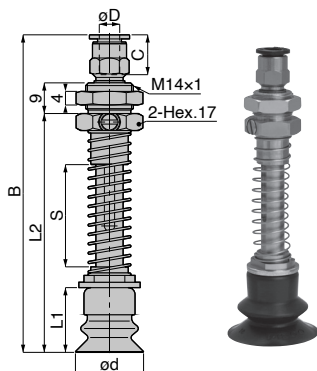

ストローク(mm)  
20.30.40.50

単位：mm

| 形式                  | パッド外径<br>od | チューブ外径<br>oD | B     | L1 | L2   | チューブエンド<br>C | ストローク<br>S | スプリング力<br>(N) | パッド<br>接続記号 |         |
|---------------------|-------------|--------------|-------|----|------|--------------|------------|---------------|-------------|---------|
| VPOC30-20B 5-3J 7 8 | 30          | 3            | 82.7  | 23 | 61   | 10.9         | 20         | 1.5~4.9       | -M6         |         |
| VPOC30-20B 5-4J 7 8 |             | 4            |       |    |      |              |            |               |             |         |
| VPOC30-20B 5-6J 7 8 |             | 6            | 84.1  |    |      |              |            |               |             |         |
| VPOC30-30B 5-3J 7 8 |             | 3            | 95.7  |    |      | 74           | 10.9       | 30            |             | 1.1~4.8 |
| VPOC30-30B 5-4J 7 8 |             | 4            |       |    |      |              |            |               |             |         |
| VPOC30-30B 5-6J 7 8 |             | 6            | 97.1  |    |      | 11.7         |            |               |             |         |
| VPOC30-40B 5-3J 7 8 |             | 3            | 108.7 |    | 87   | 10.9         | 40         | 1.0~4.5       |             |         |
| VPOC30-40B 5-4J 7 8 |             | 4            |       |    |      |              |            |               |             |         |
| VPOC30-40B 5-6J 7 8 |             | 6            | 110.1 |    | 11.7 |              |            |               |             |         |
| VPOC30-50B 5-3J 7 8 |             | 3            | 121.7 |    | 100  | 10.9         | 50         | 0.9~4.5       |             |         |
| VPOC30-50B 5-4J 7 8 |             | 4            |       |    |      |              |            |               |             |         |
| VPOC30-50B 5-6J 7 8 |             | 6            | 123.1 |    | 11.7 |              |            |               |             |         |
| VPOC40-20B 5-3J     | 40          | 3            | 89.7  | 30 | 68   | 10.9         | 20         | 1.5~4.9       | -M6         |         |
| VPOC40-20B 5-4J     |             | 4            |       |    |      |              |            |               |             |         |
| VPOC40-20B 5-6J     |             | 6            | 91.1  |    |      | 11.7         |            |               |             |         |
| VPOC40-30B 5-3J     |             | 3            | 102.7 |    |      | 81           | 10.9       | 30            |             | 1.1~4.8 |
| VPOC40-30B 5-4J     |             | 4            |       |    |      |              |            |               |             |         |
| VPOC40-30B 5-6J     |             | 6            | 104.1 |    |      | 11.7         |            |               |             |         |
| VPOC40-40B 5-3J     |             | 3            | 115.7 |    | 94   | 10.9         | 40         | 1.0~4.5       |             |         |
| VPOC40-40B 5-4J     |             | 4            |       |    |      |              |            |               |             |         |
| VPOC40-40B 5-6J     |             | 6            | 117.1 |    | 11.7 |              |            |               |             |         |
| VPOC40-50B 5-3J     |             | 3            | 128.7 |    | 107  | 10.9         | 50         | 0.9~4.5       |             |         |
| VPOC40-50B 5-4J     |             | 4            |       |    |      |              |            |               |             |         |
| VPOC40-50B 5-6J     |             | 6            | 130.1 |    | 11.7 |              |            |               |             |         |

単位：mm

| 形式             | パッド外径<br>ød | チューブ外径<br>øD | B     | L1 | L2 | チューブエンド<br>C | ストローク<br>S | スプリング力<br>(N) | パッド<br>接続記号 |      |         |
|----------------|-------------|--------------|-------|----|----|--------------|------------|---------------|-------------|------|---------|
| VPOC50-20B⑤-3J | 50          | 3            | 91.7  | 32 | 70 | 10.9         | 20         | 1.5~4.9       | -M6         |      |         |
| VPOC50-20B⑤-4J |             | 4            |       |    |    |              |            |               |             |      |         |
| VPOC50-20B⑤-6J |             | 6            | 93.1  |    |    | 11.7         |            |               |             |      |         |
| VPOC50-30B⑤-3J |             | 3            |       |    |    |              |            |               |             | 83   | 10.9    |
| VPOC50-30B⑤-4J |             | 4            |       |    |    |              |            |               |             |      |         |
| VPOC50-30B⑤-6J |             | 6            | 106.1 |    |    | 11.7         |            |               |             |      |         |
| VPOC50-40B⑤-3J |             | 3            |       |    | 96 |              | 10.9       | 40            |             |      | 1.0~4.5 |
| VPOC50-40B⑤-4J |             | 4            |       |    |    |              |            |               |             |      |         |
| VPOC50-40B⑤-6J |             | 6            | 117.7 |    |    | 11.7         |            |               |             |      |         |
| VPOC50-50B⑤-3J |             | 3            |       |    |    |              | 109        |               |             | 10.9 |         |
| VPOC50-50B⑤-4J |             | 4            |       |    |    |              |            |               |             |      |         |
| VPOC50-50B⑤-6J |             | 6            | 132.1 |    |    | 11.7         |            |               |             |      |         |

※1) 寸法表中、形式内の⑤にはパッドゴム材質が入ります。パッドゴム材質につきましてはP.808を参照してください。

※2) 寸法表中、形式内の⑦には吸着痕防止用樹脂アタッチメントが必要な場合、記号：-Qをご記入ください。

※3) 吸着痕防止樹脂アタッチメントを装着した時の全長寸法は、上記寸法表中Bに下表の数値を加算してください。

|            |     |
|------------|-----|
| パッド外径 (mm) | ø30 |
| 加算寸法 (mm)  | 1   |

※4) 寸法表中、形式内の⑧には樹脂アタッチメント材質が入ります。樹脂アタッチメント材質につきましてはP.808を参照してください。

※5) パッドゴム材質：ニトリルゴム(N)と導電性NBR(低抵抗タイプ)(NE)は、低濃度オゾン対策を目的とする用途には適しておりません。

※6) パッドホルダ隔壁部取付ナットの締付トルクは、4.5-6N・mとなります。

**VPOC** スプリング式 真空取出口：上、バンプ継手タイプカバー無し

- VPOC20 **3**B **5** **6** **7** **8**
- VPOC25 **3**B **5** **6** **7** **8**
- VPOC30 **3**B **5** **6** **7** **8**
- VPOC40 **3**B **5** **6**
- VPOC50 **3**B **5** **6**

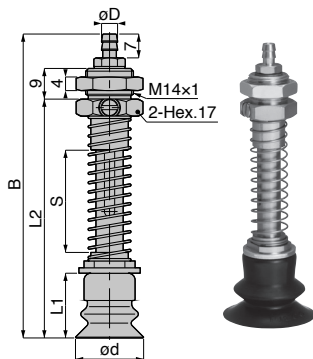

ストローク(mm)  
20.30.40.50

単位：mm

| 形式                  | パッド外径<br>od | チューブ内径<br>oD | B     | L1 | L2  | ストローク<br>S | スプリング力<br>(N) | パッド<br>接続記号 |
|---------------------|-------------|--------------|-------|----|-----|------------|---------------|-------------|
| VPOC20-20B 5-4B 7 8 | 20          | 2.5          | 76.1  | 19 | 57  | 20         | 1.5~4.9       | -M6         |
| VPOC20-20B 5-6B 7 8 |             | 4            |       |    |     |            |               |             |
| VPOC20-30B 5-4B 7 8 |             | 2.5          | 89.1  |    | 70  | 30         | 1.1~4.8       |             |
| VPOC20-30B 5-6B 7 8 |             | 4            |       |    |     |            |               |             |
| VPOC20-40B 5-4B 7 8 |             | 2.5          | 102.1 |    | 83  | 40         | 1.0~4.5       |             |
| VPOC20-40B 5-6B 7 8 |             | 4            |       |    |     |            |               |             |
| VPOC20-50B 5-4B 7 8 |             | 2.5          | 115.1 |    | 96  | 50         | 0.9~4.5       |             |
| VPOC20-50B 5-6B 7 8 |             | 4            |       |    |     |            |               |             |
| VPOC25-20B 5-4B 7 8 | 25          | 2.5          | 76.1  | 19 | 57  | 20         | 1.5~4.9       |             |
| VPOC25-20B 5-6B 7 8 |             | 4            |       |    |     |            |               |             |
| VPOC25-30B 5-4B 7 8 |             | 2.5          | 89.1  |    | 70  | 30         | 1.1~4.8       |             |
| VPOC25-30B 5-6B 7 8 |             | 4            |       |    |     |            |               |             |
| VPOC25-40B 5-4B 7 8 |             | 2.5          | 102.1 |    | 83  | 40         | 1.0~4.5       |             |
| VPOC25-40B 5-6B 7 8 |             | 4            |       |    |     |            |               |             |
| VPOC25-50B 5-4B 7 8 |             | 2.5          | 115.1 |    | 96  | 50         | 0.9~4.5       |             |
| VPOC25-50B 5-6B 7 8 |             | 4            |       |    |     |            |               |             |
| VPOC30-20B 5-4B 7 8 | 30          | 2.5          | 80.1  | 23 | 61  | 20         | 1.5~4.9       |             |
| VPOC30-20B 5-6B 7 8 |             | 4            |       |    |     |            |               |             |
| VPOC30-30B 5-4B 7 8 |             | 2.5          | 93.1  |    | 74  | 30         | 1.1~4.8       |             |
| VPOC30-30B 5-6B 7 8 |             | 4            |       |    |     |            |               |             |
| VPOC30-40B 5-4B 7 8 |             | 2.5          | 106.1 |    | 87  | 40         | 1.0~4.5       |             |
| VPOC30-40B 5-6B 7 8 |             | 4            |       |    |     |            |               |             |
| VPOC30-50B 5-4B 7 8 |             | 2.5          | 119.1 |    | 100 | 50         | 0.9~4.5       |             |
| VPOC30-50B 5-6B 7 8 |             | 4            |       |    |     |            |               |             |
| VPOC40-20B 5-4B     | 40          | 2.5          | 87.1  | 30 | 68  | 20         | 1.5~4.9       |             |
| VPOC40-20B 5-6B     |             | 4            |       |    |     |            |               |             |
| VPOC40-30B 5-4B     |             | 2.5          | 100.1 |    | 81  | 30         | 1.1~4.8       |             |
| VPOC40-30B 5-6B     |             | 4            |       |    |     |            |               |             |
| VPOC40-40B 5-4B     |             | 2.5          | 113.1 |    | 94  | 40         | 1.0~4.5       |             |
| VPOC40-40B 5-6B     |             | 4            |       |    |     |            |               |             |
| VPOC40-50B 5-4B     |             | 2.5          | 126.1 |    | 107 | 50         | 0.9~4.5       |             |
| VPOC40-50B 5-6B     |             | 4            |       |    |     |            |               |             |

単位：mm

| 形式             | パッド外径<br>ød | チューブ内径<br>øD | B     | L1 | L2  | ストローク<br>S | スプリング力<br>(N) | パッド<br>接続記号 |
|----------------|-------------|--------------|-------|----|-----|------------|---------------|-------------|
| VPOC50-20B⑤-4B | 50          | 2.5          | 89.1  | 32 | 70  | 20         | 1.5~4.9       | -M6         |
| VPOC50-20B⑤-6B |             | 4            |       |    |     |            |               |             |
| VPOC50-30B⑤-4B |             | 2.5          | 102.1 |    | 83  | 30         | 1.1~4.8       |             |
| VPOC50-30B⑤-6B |             | 4            |       |    |     |            |               |             |
| VPOC50-40B⑤-4B |             | 2.5          | 115.1 |    | 96  | 40         | 1.0~4.5       |             |
| VPOC50-40B⑤-6B |             | 4            |       |    |     |            |               |             |
| VPOC50-50B⑤-4B |             | 2.5          | 128.1 |    | 109 | 50         | 0.9~4.5       |             |
| VPOC50-50B⑤-6B |             | 4            |       |    |     |            |               |             |

※1) 寸法表中、形式内の⑤にはパッドゴム材質が入ります。パッドゴム材質につきましてはP.808を参照してください。

※2) 寸法表中、形式内の⑦には吸着痕防止用樹脂アタッチメントが必要な場合、記号：-Qをご記入ください。

※3) 吸着痕防止樹脂アタッチメントを装着した時の全長寸法は、上記寸法表中Bに下表の数値を加算してください。

| パッド外径 (mm) | ø20 | ø25 | ø30 |
|------------|-----|-----|-----|
| 加算寸法 (mm)  | 0.5 | 0.8 | 1   |

※4) 寸法表中、形式内の⑧には樹脂アタッチメント材質が入ります。樹脂アタッチメント材質につきましてはP.808を参照してください。

※5) パッドゴム材質：ニトリルゴム(N)と導電性NBR(低抵抗タイプ)(NE)は、低濃度オゾン対策を目的とする用途には適しておりません。

※6) パッドホルダ隔壁部取付ナットの締付トルクは、4.5-6N・mとなります。

## VPOC スプリング式 真空取出口：上、メネジタイプカバー無し

VPOC20③B⑤-M6⑦⑧

VPOC25③B⑤-M6⑦⑧

VPOC30③B⑤-M6⑦⑧

VPOC40③B⑤-M6

VPOC50③B⑤-M6

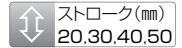

単位：mm

| 形式               | パッド外径<br>ød | B   | L1 | L2  | ストローク<br>S | スプリング力<br>(N) | パッド<br>接続記号 |
|------------------|-------------|-----|----|-----|------------|---------------|-------------|
| VPOC20-20B⑤-M6⑦⑧ | 20          | 66  | 19 | 57  | 20         | 1.5~4.9       | -M6         |
| VPOC20-30B⑤-M6⑦⑧ |             | 79  |    | 70  | 30         | 1.1~4.8       |             |
| VPOC20-40B⑤-M6⑦⑧ |             | 92  |    | 83  | 40         | 1.0~4.5       |             |
| VPOC20-50B⑤-M6⑦⑧ |             | 105 |    | 96  | 50         | 0.9~4.5       |             |
| VPOC25-20B⑤-M6⑦⑧ | 25          | 66  | 19 | 57  | 20         | 1.5~4.9       |             |
| VPOC25-30B⑤-M6⑦⑧ |             | 79  |    | 70  | 30         | 1.1~4.8       |             |
| VPOC25-40B⑤-M6⑦⑧ |             | 92  |    | 83  | 40         | 1.0~4.5       |             |
| VPOC25-50B⑤-M6⑦⑧ |             | 105 |    | 96  | 50         | 0.9~4.5       |             |
| VPOC30-20B⑤-M6⑦⑧ | 30          | 70  | 23 | 61  | 20         | 1.5~4.9       |             |
| VPOC30-30B⑤-M6⑦⑧ |             | 83  |    | 74  | 30         | 1.1~4.8       |             |
| VPOC30-40B⑤-M6⑦⑧ |             | 96  |    | 87  | 40         | 1.0~4.5       |             |
| VPOC30-50B⑤-M6⑦⑧ |             | 109 |    | 100 | 50         | 0.9~4.5       |             |
| VPOC40-20B⑤-M6   | 40          | 77  | 30 | 68  | 20         | 1.5~4.9       |             |
| VPOC40-30B⑤-M6   |             | 90  |    | 81  | 30         | 1.1~4.8       |             |
| VPOC40-40B⑤-M6   |             | 103 |    | 94  | 40         | 1.0~4.5       |             |
| VPOC40-50B⑤-M6   |             | 116 |    | 107 | 50         | 0.9~4.5       |             |
| VPOC50-20B⑤-M6   | 50          | 79  | 32 | 70  | 20         | 1.5~4.9       |             |
| VPOC50-30B⑤-M6   |             | 92  |    | 83  | 30         | 1.1~4.8       |             |
| VPOC50-40B⑤-M6   |             | 105 |    | 96  | 40         | 1.0~4.5       |             |
| VPOC50-50B⑤-M6   |             | 118 |    | 109 | 50         | 0.9~4.5       |             |

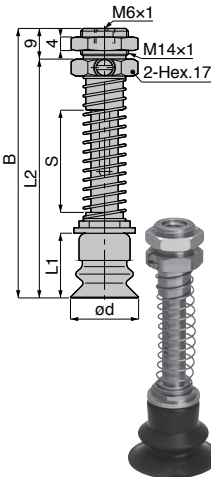

※1) 寸法表中、形式内の⑤にはパッドゴム材質が入ります。パッドゴム材質につきましてはP.808を参照してください。

※2) 寸法表中、形式内の⑦には吸着痕防止用樹脂アタッチメントが必要な場合、記号：-Qをご記入ください。

※3) 吸着痕防止樹脂アタッチメントを装着した時の全長寸法は、上記寸法表中Bに下表の数値を加算してください。

| パッド外径 (mm) | ø20 | ø25 | ø30 |
|------------|-----|-----|-----|
| 加算寸法 (mm)  | 0.5 | 0.8 | 1   |

※4) 寸法表中、形式内の⑧には樹脂アタッチメント材質が入ります。樹脂アタッチメント材質につきましてはP.808を参照してください。

※5) パッドゴム材質：ニトリルゴム(N)と導電性NBR(低抵抗タイプ)(NE)は、低濃度オゾン対策を目的とする用途には適しておりません。

※6) パッドホルダ隔壁部取付ナットの締付トルクは、4.5-6N・mとなります。

**VPLFC** スプリング式 真空取出口：上、ワンタッチ継手タイプ低発塵

VPLFC6-3B56

VPLFC8-3B56

VPLFC10-3B5678

VPLFC15-3B5678



↑ ↓ ストローク(mm)  
2.5, 10, 15

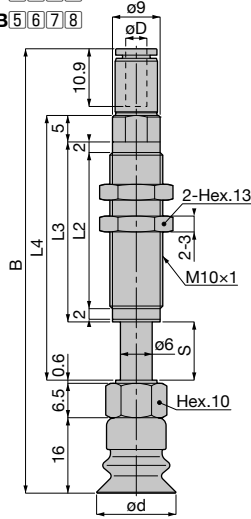
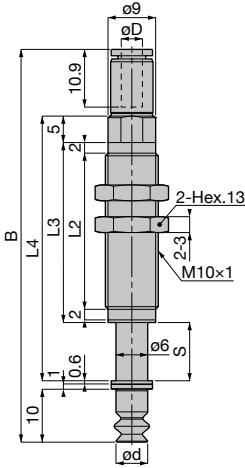

単位：mm

| 形式             | パッド外径<br>ød | チューブ外径<br>øD | B    | L2   | L3 | L4     | ストローク<br>S | スプリング力<br>(N) | パッド<br>接続記号 |
|----------------|-------------|--------------|------|------|----|--------|------------|---------------|-------------|
| VPLFC6-2B5-3J  | 6           | 3            | 58.2 | 21.5 | 26 | 34     | 3[2]       | 1.3~1.8       | -T8         |
| VPLFC6-2B5-4J  |             | 4            |      |      |    |        |            |               |             |
| VPLFC6-5B5-3J  |             | 3            | 64.2 | 24.5 | 29 | 40     | 6[5]       | 1.3~2.4       |             |
| VPLFC6-5B5-4J  |             | 4            |      |      |    |        |            |               |             |
| VPLFC6-10B5-3J |             | 3            | 74.2 | 29.5 | 34 | 50     | 11[10]     | 1.3~3.3       |             |
| VPLFC6-10B5-4J |             | 4            |      |      |    |        |            |               |             |
| VPLFC6-15B5-3J | 3           | 84.2         | 34.5 | 39   | 60 | 16[15] | 1.3~4.2    |               |             |
| VPLFC6-15B5-4J | 4           |              |      |      |    |        |            |               |             |
| VPLFC8-2B5-3J  | 8           | 3            | 58.2 | 21.5 | 26 | 34     | 3[2]       | 1.3~1.8       |             |
| VPLFC8-2B5-4J  |             | 4            |      |      |    |        |            |               |             |
| VPLFC8-5B5-3J  |             | 3            | 64.2 | 24.5 | 29 | 40     | 6[5]       | 1.3~2.4       |             |
| VPLFC8-5B5-4J  |             | 4            |      |      |    |        |            |               |             |
| VPLFC8-10B5-3J |             | 3            | 74.2 | 29.5 | 34 | 50     | 11[10]     | 1.3~3.3       |             |
| VPLFC8-10B5-4J |             | 4            |      |      |    |        |            |               |             |
| VPLFC8-15B5-3J | 3           | 84.2         | 34.5 | 39   | 60 | 16[15] | 1.3~4.2    |               |             |
| VPLFC8-15B5-4J | 4           |              |      |      |    |        |            |               |             |



- VPLFC20-3B5678
- VPLFC25-3B5678
- VPLFC30-3B5678
- VPLFC40-3B56
- VPLFC50-3B56



ストローク(mm)  
5,10,15

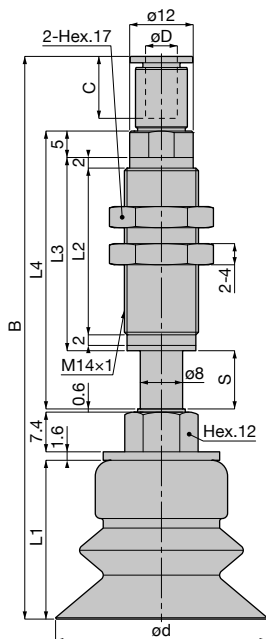

単位：mm

| 形式                | パッド外径 |    | B     | L1   | L2   | L3   | L4   | チューブエンド C | ストローク S | スプリング力 (N) | パッド 接続記号 |      |         |     |
|-------------------|-------|----|-------|------|------|------|------|-----------|---------|------------|----------|------|---------|-----|
|                   | od    | oD |       |      |      |      |      |           |         |            |          |      |         |     |
| VPLFC20-5B5-3J78  | 20    | 3  | 83.8  | 19   | 26.5 | 31.5 | 42.5 | 10.9      | 6[5]    | 4.5~6.5    | -M6      |      |         |     |
| VPLFC20-5B5-4J78  |       | 4  |       |      |      |      |      | 11.7      |         |            |          |      |         |     |
| VPLFC20-5B5-6J78  |       | 6  |       |      |      |      |      | 11.7      |         |            |          |      |         |     |
| VPLFC20-10B5-3J78 |       | 3  | 93.8  |      | 31.5 | 36.5 | 52.5 | 10.9      | 11[10]  | 4.5~8.2    |          |      |         |     |
| VPLFC20-10B5-4J78 |       | 4  |       |      |      |      |      | 11.7      |         |            |          |      |         |     |
| VPLFC20-10B5-6J78 |       | 6  |       |      |      |      |      | 11.7      |         |            |          |      |         |     |
| VPLFC20-15B5-3J78 |       | 3  | 103.8 |      | 36.5 | 41.5 | 62.5 | 10.9      | 16[15]  | 4.5~9.9    |          |      |         |     |
| VPLFC20-15B5-4J78 |       | 4  |       |      |      |      |      | 11.7      |         |            |          |      |         |     |
| VPLFC20-15B5-6J78 |       | 6  |       |      |      |      |      | 11.7      |         |            |          |      |         |     |
| VPLFC25-5B5-3J78  |       | 25 | 3     |      | 83.8 | 19   | 26.5 | 31.5      | 42.5    | 10.9       |          | 6[5] | 4.5~6.5 | -M6 |
| VPLFC25-5B5-4J78  |       |    | 4     |      |      |      |      |           |         | 11.7       |          |      |         |     |
| VPLFC25-5B5-6J78  |       |    | 6     |      |      |      |      |           |         | 11.7       |          |      |         |     |
| VPLFC25-10B5-3J78 | 3     |    | 93.8  | 31.5 | 36.5 |      | 52.5 | 10.9      | 11[10]  | 4.5~8.2    |          |      |         |     |
| VPLFC25-10B5-4J78 | 4     |    |       |      |      |      |      | 11.7      |         |            |          |      |         |     |
| VPLFC25-10B5-6J78 | 6     |    |       |      |      |      |      | 11.7      |         |            |          |      |         |     |
| VPLFC25-15B5-3J78 | 3     |    | 103.8 | 36.5 | 41.5 |      | 62.5 | 10.9      | 16[15]  | 4.5~9.9    |          |      |         |     |
| VPLFC25-15B5-4J78 | 4     |    |       |      |      |      |      | 11.7      |         |            |          |      |         |     |
| VPLFC25-15B5-6J78 | 6     |    |       |      |      |      |      | 11.7      |         |            |          |      |         |     |



単位：mm

| 形式                | パッド外径 | チューブ外径 | B     | L1   | L2   | L3   | L4   | チューブエンド | ストローク | スプリング力  | パッド     |        |         |         |         |         |
|-------------------|-------|--------|-------|------|------|------|------|---------|-------|---------|---------|--------|---------|---------|---------|---------|
|                   | φd    | φD     |       |      |      |      |      | C       |       |         |         | S      | (N)     | 接続記号    |         |         |
| VPLFC30-5B⑤-3J⑦⑧  | 30    | 3      | 87.8  | 23   | 26.5 | 31.5 | 42.5 | 10.9    | 6[5]  | 4.5~6.5 | -M6     |        |         |         |         |         |
| VPLFC30-5B⑤-4J⑦⑧  |       | 4      |       |      |      |      |      | 11.7    |       |         |         |        |         |         |         |         |
| VPLFC30-5B⑤-6J⑦⑧  |       | 6      |       |      |      |      |      |         |       |         |         |        |         |         |         |         |
| VPLFC30-10B⑤-3J⑦⑧ |       | 3      | 97.8  |      |      |      |      | 31.5    | 36.5  | 52.5    |         | 10.9   | 11[10]  | 4.5~8.2 |         |         |
| VPLFC30-10B⑤-4J⑦⑧ |       | 4      |       |      |      |      |      |         |       |         |         | 11.7   |         |         |         |         |
| VPLFC30-10B⑤-6J⑦⑧ |       | 6      |       |      |      |      |      |         |       |         |         |        |         |         |         |         |
| VPLFC30-15B⑤-3J⑦⑧ |       | 3      | 107.8 |      | 36.5 | 41.5 | 62.5 |         |       |         |         | 10.9   | 16[15]  | 4.5~9.9 |         |         |
| VPLFC30-15B⑤-4J⑦⑧ |       | 4      |       |      |      |      |      |         |       |         |         | 11.7   |         |         |         |         |
| VPLFC30-15B⑤-6J⑦⑧ |       | 6      |       |      |      |      |      |         |       |         |         |        |         |         |         |         |
| VPLFC40-5B⑤-3J    |       | 40     | 3     |      |      |      |      | 94.8    | 30    | 26.5    |         | 31.5   | 42.5    | 10.9    | 6[5]    | 4.5~6.5 |
| VPLFC40-5B⑤-4J    |       |        | 4     |      |      |      |      |         |       |         |         |        |         | 11.7    |         |         |
| VPLFC40-5B⑤-6J    |       |        | 6     |      |      |      |      |         |       |         |         |        |         |         |         |         |
| VPLFC40-10B⑤-3J   | 3     |        | 104.8 | 31.5 | 36.5 | 52.5 | 10.9 | 11[10]  |       |         | 4.5~8.2 |        |         |         |         |         |
| VPLFC40-10B⑤-4J   | 4     |        |       |      |      |      | 11.7 |         |       |         |         |        |         |         |         |         |
| VPLFC40-10B⑤-6J   | 6     |        |       |      |      |      |      |         |       |         |         |        |         |         |         |         |
| VPLFC40-15B⑤-3J   | 3     |        | 114.8 |      |      |      | 36.5 | 41.5    |       | 62.5    | 10.9    | 16[15] | 4.5~9.9 |         |         |         |
| VPLFC40-15B⑤-4J   | 4     |        |       |      |      |      |      |         |       |         | 11.7    |        |         |         |         |         |
| VPLFC40-15B⑤-6J   | 6     |        |       |      |      |      |      |         |       |         |         |        |         |         |         |         |
| VPLFC50-5B⑤-3J    | 50    |        | 3     | 96.8 | 32   | 26.5 |      |         |       |         | 31.5    | 42.5   | 10.9    | 6[5]    | 4.5~6.5 |         |
| VPLFC50-5B⑤-4J    |       |        | 4     |      |      |      |      |         |       |         |         |        | 11.7    |         |         |         |
| VPLFC50-5B⑤-6J    |       |        | 6     |      |      |      |      |         |       |         |         |        |         |         |         |         |
| VPLFC50-10B⑤-3J   |       | 3      | 106.8 | 31.5 |      |      | 36.5 | 52.5    | 10.9  | 11[10]  |         |        | 4.5~8.2 |         |         |         |
| VPLFC50-10B⑤-4J   |       | 4      |       |      |      |      |      |         | 11.7  |         |         |        |         |         |         |         |
| VPLFC50-10B⑤-6J   |       | 6      |       |      |      |      |      |         |       |         |         |        |         |         |         |         |
| VPLFC50-15B⑤-3J   |       | 3      | 116.8 |      |      | 36.5 |      |         | 41.5  | 62.5    | 10.9    | 16[15] | 4.5~9.9 |         |         |         |
| VPLFC50-15B⑤-4J   |       | 4      |       |      |      |      |      |         |       |         | 11.7    |        |         |         |         |         |
| VPLFC50-15B⑤-6J   |       | 6      |       |      |      |      |      |         |       |         |         |        |         |         |         |         |

※1) 寸法表中、形式内の⑤にはパッドゴム材質が入ります。パッドゴム材質につきましてはP.808を参照してください。

※2) 寸法表中、形式内の⑦には吸着痕防止用樹脂アタッチメントが必要な場合、記号：-Qをご記入ください。

※3) 吸着痕防止樹脂アタッチメントを装着した時の全長寸法は、上記寸法表中B)に下表の数値を加算してください。

| パッド外径 (mm) | φ20 | φ25 | φ30 |
|------------|-----|-----|-----|
| 加算寸法 (mm)  | 0.5 | 0.8 | 1   |

※4) 寸法表中、形式内の⑧には樹脂アタッチメント材質が入ります。樹脂アタッチメント材質につきましてはP.808を参照してください。

※5) パッドゴム材質：ニトリルゴム(N)と導電性NBR(低抵抗タイプ)(NE)は、低濃度オゾン対策を目的とする用途には適していません。

※6) パッドホルダ隔壁部取付ナットの締付トルクは、18-21N・mとなります。

※7) 実用ストロークは、[ ]内寸法となります。

**VPLFC** スプリング式 真空取出口：上、バーブ継手タイプ低発塵

VPLFC6-3B56

VPLFC8-3B56

VPLFC10-3B5678

VPLFC15-3B5678

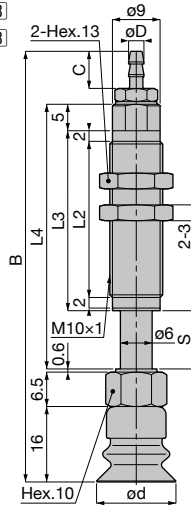
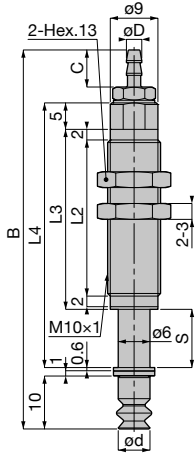

ストローク(mm)  
2.5,10,15

単位：mm

| 形式             | パッド外径<br>ød | チューブ内径<br>øD | B    | L2   | L3 | L4 | C | ストローク<br>S | スプリング力<br>(N) | パッド<br>接続記号 |
|----------------|-------------|--------------|------|------|----|----|---|------------|---------------|-------------|
| VPLFC6-2B5-3B  | 6           | 2            | 54.1 | 21.5 | 26 | 34 | 6 | 3[2]       | 1.3~1.8       | -T8         |
| VPLFC6-2B5-4B  |             | 2.5          | 55.6 |      |    |    |   |            |               |             |
| VPLFC6-2B5-6B  |             | 4            | 55.6 |      |    |    |   |            |               |             |
| VPLFC6-5B5-3B  |             | 2            | 60.1 | 24.5 | 29 | 40 | 6 | 6[5]       | 1.3~2.4       |             |
| VPLFC6-5B5-4B  |             | 2.5          | 61.6 |      |    |    |   |            |               |             |
| VPLFC6-5B5-6B  |             | 4            | 61.6 |      |    |    |   |            |               |             |
| VPLFC6-10B5-3B |             | 2            | 70.1 | 29.5 | 34 | 50 | 6 | 11[10]     | 1.3~3.3       |             |
| VPLFC6-10B5-4B |             | 2.5          | 71.6 |      |    |    |   |            |               |             |
| VPLFC6-10B5-6B |             | 4            | 71.6 |      |    |    |   |            |               |             |
| VPLFC6-15B5-3B |             | 2            | 80.1 | 34.5 | 39 | 60 | 6 | 16[15]     | 1.3~4.2       |             |
| VPLFC6-15B5-4B |             | 2.5          | 81.6 |      |    |    |   |            |               |             |
| VPLFC6-15B5-6B |             | 4            | 81.6 |      |    |    |   |            |               |             |
| VPLFC8-2B5-3B  | 8           | 2            | 54.1 | 21.5 | 26 | 34 | 6 | 3[2]       | 1.3~1.8       |             |
| VPLFC8-2B5-4B  |             | 2.5          | 55.6 |      |    |    |   |            |               |             |
| VPLFC8-2B5-6B  |             | 4            | 55.6 |      |    |    |   |            |               |             |
| VPLFC8-5B5-3B  |             | 2            | 60.1 | 24.5 | 29 | 40 | 6 | 6[5]       | 1.3~2.4       |             |
| VPLFC8-5B5-4B  |             | 2.5          | 61.6 |      |    |    |   |            |               |             |
| VPLFC8-5B5-6B  |             | 4            | 61.6 |      |    |    |   |            |               |             |
| VPLFC8-10B5-3B |             | 2            | 70.1 | 29.5 | 34 | 50 | 6 | 11[10]     | 1.3~3.3       |             |
| VPLFC8-10B5-4B |             | 2.5          | 71.6 |      |    |    |   |            |               |             |
| VPLFC8-10B5-6B |             | 4            | 71.6 |      |    |    |   |            |               |             |
| VPLFC8-15B5-3B |             | 2            | 80.1 | 34.5 | 39 | 60 | 6 | 16[15]     | 1.3~4.2       |             |
| VPLFC8-15B5-4B |             | 2.5          | 81.6 |      |    |    |   |            |               |             |
| VPLFC8-15B5-6B |             | 4            | 81.6 |      |    |    |   |            |               |             |

単位：mm

| 形式                | パッド外径<br>od | チューブ内径<br>oD | B    | L2   | L3 | L4 | C | ストローク<br>S | スプリング力<br>(N) | パッド<br>接続記号 |
|-------------------|-------------|--------------|------|------|----|----|---|------------|---------------|-------------|
| VPLFC10-2B⑤-3B⑦⑧  | 10          | 2            | 65.6 | 21.5 | 26 | 34 | 6 | 3[2]       | 1.3~1.8       | -M4         |
| VPLFC10-2B⑤-4B⑦⑧  |             | 2.5          | 67.1 |      |    |    | 7 |            |               |             |
| VPLFC10-2B⑤-6B⑦⑧  |             | 4            |      |      |    |    |   |            |               |             |
| VPLFC10-5B⑤-3B⑦⑧  |             | 2            | 71.6 | 24.5 | 29 | 40 | 6 | 6[5]       | 1.3~2.4       |             |
| VPLFC10-5B⑤-4B⑦⑧  |             | 2.5          | 73.1 |      |    |    | 7 |            |               |             |
| VPLFC10-5B⑤-6B⑦⑧  |             | 4            |      |      |    |    |   |            |               |             |
| VPLFC10-10B⑤-3B⑦⑧ |             | 2            | 81.6 | 29.5 | 34 | 50 | 6 | 11[10]     | 1.3~3.3       |             |
| VPLFC10-10B⑤-4B⑦⑧ |             | 2.5          | 83.1 |      |    |    | 7 |            |               |             |
| VPLFC10-10B⑤-6B⑦⑧ |             | 4            |      |      |    |    |   |            |               |             |
| VPLFC10-15B⑤-3B⑦⑧ |             | 2            | 91.6 | 34.5 | 39 | 60 | 6 | 16[15]     | 1.3~4.2       |             |
| VPLFC10-15B⑤-4B⑦⑧ |             | 2.5          | 93.1 |      |    |    | 7 |            |               |             |
| VPLFC10-15B⑤-6B⑦⑧ |             | 4            |      |      |    |    |   |            |               |             |
| VPLFC15-2B⑤-3B⑦⑧  | 15          | 2            | 65.6 | 21.5 | 26 | 34 | 6 | 3[2]       | 1.3~1.8       |             |
| VPLFC15-2B⑤-4B⑦⑧  |             | 2.5          | 67.1 |      |    |    | 7 |            |               |             |
| VPLFC15-2B⑤-6B⑦⑧  |             | 4            |      |      |    |    |   |            |               |             |
| VPLFC15-5B⑤-3B⑦⑧  |             | 2            | 71.6 | 24.5 | 29 | 40 | 6 | 6[5]       | 1.3~2.4       |             |
| VPLFC15-5B⑤-4B⑦⑧  |             | 2.5          | 73.1 |      |    |    | 7 |            |               |             |
| VPLFC15-5B⑤-6B⑦⑧  |             | 4            |      |      |    |    |   |            |               |             |
| VPLFC15-10B⑤-3B⑦⑧ |             | 2            | 81.6 | 29.5 | 34 | 50 | 6 | 11[10]     | 1.3~3.3       |             |
| VPLFC15-10B⑤-4B⑦⑧ |             | 2.5          | 83.1 |      |    |    | 7 |            |               |             |
| VPLFC15-10B⑤-6B⑦⑧ |             | 4            |      |      |    |    |   |            |               |             |
| VPLFC15-15B⑤-3B⑦⑧ |             | 2            | 91.6 | 34.5 | 39 | 60 | 6 | 16[15]     | 1.3~4.2       |             |
| VPLFC15-15B⑤-4B⑦⑧ |             | 2.5          | 93.1 |      |    |    | 7 |            |               |             |
| VPLFC15-15B⑤-6B⑦⑧ |             | 4            |      |      |    |    |   |            |               |             |

- ※1) 寸法表中、形式内の⑤にはパッドゴム材質が入ります。パッドゴム材質につきましてはP.808を参照してください。  
 ※2) 寸法表中、形式内の⑦には吸着痕防止用樹脂アタッチメントが必要な場合、記号：-Qをご記入ください。  
 ※3) 吸着痕防止樹脂アタッチメントを装着した時の全長寸法は、上記寸法表中Bに下表の数値を加算してください。

| パッド外径 (mm) | φ10 | φ15 |
|------------|-----|-----|
| 加算寸法 (mm)  | 0.5 | 0.5 |

- ※4) 寸法表中、形式内の⑧には樹脂アタッチメント材質が入ります。樹脂アタッチメント材質につきましてはP.808を参照してください。  
 ※5) パッドゴム材質：ニトリルゴム(N)と導電性NBR(低抵抗タイプ)(NE)は、低濃度オゾン対策を目的とする用途には適していません。  
 ※6) パッドホルダ隔壁部取付ナットの締付トルクは、5-6N・mとなります。  
 ※7) 実用ストロークは、[ ]内寸法となります。



単位：mm

| 形式              | パッド外径<br>ød | チューブ内径<br>øD | B     | L1 | L2   | L3   | L4   | ストローク<br>S | スプリング力<br>(N) | パッド<br>接続記号 |
|-----------------|-------------|--------------|-------|----|------|------|------|------------|---------------|-------------|
| VPLFC40-5B⑤-4B  | 40          | 2.5          | 92.2  | 30 | 26.5 | 31.5 | 42.5 | 6[5]       | 4.5~6.5       | -M6         |
| VPLFC40-5B⑤-6B  |             | 4            |       |    |      |      |      |            |               |             |
| VPLFC40-10B⑤-4B |             | 2.5          | 102.2 |    | 31.5 | 36.5 | 52.5 | 11[10]     | 4.5~8.2       |             |
| VPLFC40-10B⑤-6B |             | 4            |       |    |      |      |      |            |               |             |
| VPLFC40-15B⑤-4B |             | 2.5          | 112.2 |    | 36.5 | 41.5 | 62.5 | 16[15]     | 4.5~9.9       |             |
| VPLFC40-15B⑤-6B |             | 4            |       |    |      |      |      |            |               |             |
| VPLFC50-5B⑤-4B  | 50          | 2.5          | 94.2  | 32 | 26.5 | 31.5 | 42.5 | 6[5]       | 4.5~6.5       |             |
| VPLFC50-5B⑤-6B  |             | 4            |       |    |      |      |      |            |               |             |
| VPLFC50-10B⑤-4B |             | 2.5          | 104.2 |    | 31.5 | 36.5 | 52.5 | 11[10]     | 4.5~8.2       |             |
| VPLFC50-10B⑤-6B |             | 4            |       |    |      |      |      |            |               |             |
| VPLFC50-15B⑤-4B |             | 2.5          | 114.2 |    | 36.5 | 41.5 | 62.5 | 16[15]     | 4.5~9.9       |             |
| VPLFC50-15B⑤-6B |             | 4            |       |    |      |      |      |            |               |             |

- ※1) 寸法表中、形式内の⑤にはパッドゴム材質が入ります。パッドゴム材質につきましてはP.808を参照してください。  
 ※2) 寸法表中、形式内の⑦には吸着痕防止用樹脂アタッチメントが必要な場合、記号：-Qをご記入ください。  
 ※3) 吸着痕防止樹脂アタッチメントを装着した時の全長寸法は、上記寸法表中Bに下表の数値を加算してください。

| パッド外径 (mm) | ø20 | ø25 | ø30 |
|------------|-----|-----|-----|
| 加算寸法 (mm)  | 0.5 | 0.8 | 1   |

- ※4) 寸法表中、形式内の⑧には樹脂アタッチメント材質が入ります。樹脂アタッチメント材質につきましてはP.808を参照してください。  
 ※5) パッドゴム材質：ニトリルゴム(N)と導電性NBR(低抵抗タイプ)(NE)は、低濃度オゾン対策を目的とする用途には適しておりません。  
 ※6) パッドホルダ隔壁部取付ナットの締付トルクは、18-21N・mとなります。  
 ※7) 実用ストロークは、[ ]内寸法となります。

**VPLFC** スプリング式 真空取出口：上、メネジタイプ低発塵

VPLFC6-3B5-M5

VPLFC8-3B5-M5

VPLFC10-3B5-M5 7 8

VPLFC15-3B5-M5 7 8

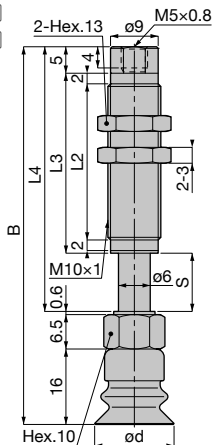
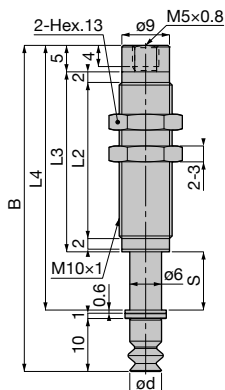

↑ ↓ ストローク(mm)  
2.5,10,15,20

単位：mm

| 形式                  | パッド外径<br>od | B    | L2   | L3 | L4 | ストローク<br>S | スプリング力<br>(N) | パッド<br>接続記号 |
|---------------------|-------------|------|------|----|----|------------|---------------|-------------|
| VPLFC6-2B5-M5       | 6           | 45.6 | 21.5 | 26 | 34 | 3[2]       | 1.3~1.8       | -T8         |
| VPLFC6-5B5-M5       |             | 51.6 | 24.5 | 29 | 40 | 6[5]       | 1.3~2.4       |             |
| VPLFC6-10B5-M5      |             | 61.6 | 29.5 | 34 | 50 | 11[10]     | 1.3~3.3       |             |
| VPLFC6-15B5-M5      |             | 71.6 | 34.5 | 39 | 60 | 16[15]     | 1.3~4.2       |             |
| VPLFC8-2B5-M5       | 8           | 45.6 | 21.5 | 26 | 34 | 3[2]       | 1.3~1.8       |             |
| VPLFC8-5B5-M5       |             | 51.6 | 24.5 | 29 | 40 | 6[5]       | 1.3~2.4       |             |
| VPLFC8-10B5-M5      |             | 61.6 | 29.5 | 34 | 50 | 11[10]     | 1.3~3.3       |             |
| VPLFC8-15B5-M5      |             | 71.6 | 34.5 | 39 | 60 | 16[15]     | 1.3~4.2       |             |
| VPLFC10-2B5-M5 7 8  | 10          | 57.1 | 21.5 | 26 | 34 | 3[2]       | 1.3~1.8       | -M4         |
| VPLFC10-5B5-M5 7 8  |             | 63.1 | 24.5 | 29 | 40 | 6[5]       | 1.3~2.4       |             |
| VPLFC10-10B5-M5 7 8 |             | 73.1 | 29.5 | 34 | 50 | 11[10]     | 1.3~3.3       |             |
| VPLFC10-15B5-M5 7 8 |             | 83.1 | 34.5 | 39 | 60 | 16[15]     | 1.3~4.2       |             |
| VPLFC15-2B5-M5 7 8  | 15          | 57.1 | 21.5 | 26 | 34 | 3[2]       | 1.3~1.8       |             |
| VPLFC15-5B5-M5 7 8  |             | 63.1 | 24.5 | 29 | 40 | 6[5]       | 1.3~2.4       |             |
| VPLFC15-10B5-M5 7 8 |             | 73.1 | 29.5 | 34 | 50 | 11[10]     | 1.3~3.3       |             |
| VPLFC15-15B5-M5 7 8 |             | 83.1 | 34.5 | 39 | 60 | 16[15]     | 1.3~4.2       |             |

VPLFC20-3B5-M678  
VPLFC25-3B5-M678  
VPLFC30-3B5-M678  
VPLFC40-3B5-M6  
VPLFC50-3B5-M6

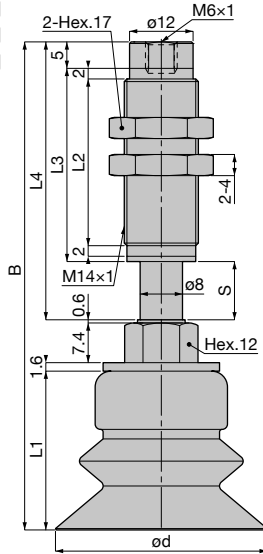

単位：mm

| 形式                | パッド外径<br>ød | B     | L1 | L2   | L3   | L4   | ストローク<br>S | スプリング力<br>(N) | パッド<br>接続記号 |
|-------------------|-------------|-------|----|------|------|------|------------|---------------|-------------|
| VPLFC20-5B5-M678  | 20          | 71.2  | 19 | 26.5 | 31.5 | 42.5 | 6[5]       | 4.5~6.5       | -M6         |
| VPLFC20-10B5-M678 |             | 81.2  |    | 31.5 | 36.5 | 52.5 | 11[10]     | 4.5~8.2       |             |
| VPLFC20-15B5-M678 |             | 91.2  |    | 36.5 | 41.5 | 62.5 | 16[15]     | 4.5~9.9       |             |
| VPLFC25-5B5-M678  | 25          | 71.2  | 19 | 26.5 | 31.5 | 42.5 | 6[5]       | 4.5~6.5       |             |
| VPLFC25-10B5-M678 |             | 81.2  |    | 31.5 | 36.5 | 52.5 | 11[10]     | 4.5~8.2       |             |
| VPLFC25-15B5-M678 |             | 91.2  |    | 36.5 | 41.5 | 62.5 | 16[15]     | 4.5~9.9       |             |
| VPLFC30-5B5-M678  | 30          | 75.2  | 23 | 26.5 | 31.5 | 42.5 | 6[5]       | 4.5~6.5       |             |
| VPLFC30-10B5-M678 |             | 85.2  |    | 31.5 | 36.5 | 52.5 | 11[10]     | 4.5~8.2       |             |
| VPLFC30-15B5-M678 |             | 95.2  |    | 36.5 | 41.5 | 62.5 | 16[15]     | 4.5~9.9       |             |
| VPLFC40-5B5-M6    | 40          | 82.2  | 30 | 26.5 | 31.5 | 42.5 | 6[5]       | 4.5~6.5       |             |
| VPLFC40-10B5-M6   |             | 92.2  |    | 31.5 | 36.5 | 52.5 | 11[10]     | 4.5~8.2       |             |
| VPLFC40-15B5-M6   |             | 102.2 |    | 36.5 | 41.5 | 62.5 | 16[15]     | 4.5~9.9       |             |
| VPLFC50-5B5-M6    | 50          | 84.2  | 32 | 26.5 | 31.5 | 42.5 | 6[5]       | 4.5~6.5       |             |
| VPLFC50-10B5-M6   |             | 94.2  |    | 31.5 | 36.5 | 52.5 | 11[10]     | 4.5~8.2       |             |
| VPLFC50-15B5-M6   |             | 104.2 |    | 36.5 | 41.5 | 62.5 | 16[15]     | 4.5~9.9       |             |

- ※1) 寸法表中、形式内の[5]にはパッドゴム材質が入ります。パッドゴム材質につきましてはP.808を参照してください。  
 ※2) 寸法表中、形式内の[7]には吸着痕防止用樹脂アタッチメントが必要な場合、記号：-Qをご記入ください。  
 ※3) 吸着痕防止樹脂アタッチメントを装着した時の全長寸法は、上記寸法表中Bに下表の数値を加算してください。

| パッド外径 (mm) | ø10 | ø15 | ø20 | ø25 | ø30 |
|------------|-----|-----|-----|-----|-----|
| 加算寸法 (mm)  | 0.5 | 0.5 | 0.5 | 0.8 | 1   |

- ※4) 寸法表中、形式内の[8]には樹脂アタッチメント材質が入ります。樹脂アタッチメント材質につきましてはP.808を参照してください。  
 ※5) パッドゴム材質：ニトリルゴム(N)と導電性NBR(低抵抗タイプ)(NE)は、低濃度オゾン対策を目的とする用途には適しておりません。  
 ※6) パッドホルダ隔壁部取付ナットの締付トルクは、下記の通りとなります。  
 ■パッド接続記号：-T8、-M4 ▶ 5-6N・m、■パッド接続記号：-M6 ▶ 18-21N・m  
 ※7) 実用ストロークは、[ ]内寸法となります。

**VPMD** スプリング式 真空取出口：横、ワンタッチ継手タイプミニ



ストローク(mm)  
2.4

VPMD6-2B5 5 6 11

VPMD8-2B5 5 6 11

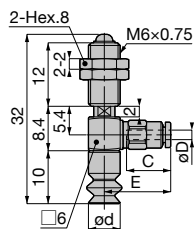

VPMD10-4B5 5 6 7 8 11

VPMD15-4B5 5 6 7 8 11

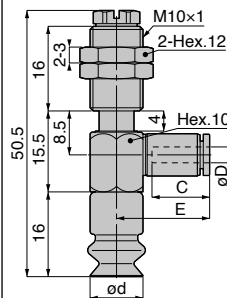

VPMD20-4B5 5 6 7 8 11

VPMD25-4B5 5 6 7 8 11

VPMD30-4B5 5 6 7 8 11

VPMD40-4B5 5 6 11

VPMD50-4B5 5 6 11

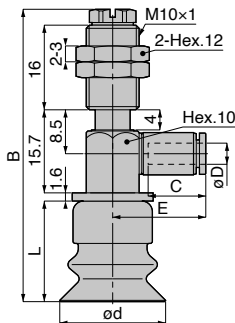

単位：mm

| 形式                   | パッド外径<br>ød | チューブ外径<br>øD | B    | L    | E    | チューブエンド<br>C | スプリング力<br>(N) | パッド<br>接続記号 |     |
|----------------------|-------------|--------------|------|------|------|--------------|---------------|-------------|-----|
| VPMD6-2B5-180J       | 6           | 1.8          | -    | -    | 12.6 | 8.4          | 0.5~0.6       | -T8         |     |
| VPMD6-2B5-2J         |             | 2            |      |      |      |              |               |             |     |
| VPMD6-2B5-3J         |             | 3            |      |      |      |              |               |             |     |
| VPMD6-2B5-4J 11      |             | 4            |      |      |      |              |               |             |     |
| VPMD8-2B5-180J       | 8           | 1.8          | -    | -    | 12.6 | 8.4          | 0.5~0.6       |             |     |
| VPMD8-2B5-2J         |             | 2            |      |      |      |              |               |             |     |
| VPMD8-2B5-3J         |             | 3            |      |      |      |              |               |             |     |
| VPMD8-2B5-4J 11      |             | 4            |      |      |      |              |               |             |     |
| VPMD10-4B5-180J 7 8  | 10          | 1.8          | -    | -    | 13.7 | 8.4          | 1~1.3         |             | -M4 |
| VPMD10-4B5-2J 7 8    |             | 2            |      |      |      |              |               |             |     |
| VPMD10-4B5-3J 7 8    |             | 3            |      |      |      |              |               |             |     |
| VPMD10-4B5-4J 7 8 11 |             | 4            |      |      |      |              |               |             |     |
| VPMD10-4B5-6J 7 8 11 | 6           | 6            | 6    | 19.4 | 11.7 |              |               |             |     |
| VPMD15-4B5-180J 7 8  | 15          | 1.8          | -    | -    | 13.7 | 8.4          | 1~1.3         |             |     |
| VPMD15-4B5-2J 7 8    |             | 2            |      |      |      |              |               |             |     |
| VPMD15-4B5-3J 7 8    |             | 3            |      |      |      |              |               |             |     |
| VPMD15-4B5-4J 7 8 11 |             | 4            |      |      |      |              |               |             |     |
| VPMD15-4B5-6J 7 8 11 | 6           | 6            | 6    | 19.4 | 11.7 |              |               |             |     |
| VPMD20-4B5-180J 7 8  | 20          | 1.8          | 55.3 | 19   | 13.7 | 8.4          | 1~1.3         | -M6         |     |
| VPMD20-4B5-2J 7 8    |             | 2            |      |      |      |              |               |             |     |
| VPMD20-4B5-3J 7 8    |             | 3            |      |      |      |              |               |             |     |
| VPMD20-4B5-4J 7 8 11 |             | 4            |      |      |      |              |               |             |     |
| VPMD20-4B5-6J 7 8 11 | 6           | 6            | 6    | 19.4 | 11.7 |              |               |             |     |
| VPMD25-4B5-180J 7 8  | 25          | 1.8          | 55.3 | 19   | 13.7 | 8.4          | 1~1.3         |             |     |
| VPMD25-4B5-2J 7 8    |             | 2            |      |      |      |              |               |             |     |
| VPMD25-4B5-3J 7 8    |             | 3            |      |      |      |              |               |             |     |
| VPMD25-4B5-4J 7 8 11 |             | 4            |      |      |      |              |               |             |     |
| VPMD25-4B5-6J 7 8 11 | 6           | 6            | 6    | 19.4 | 11.7 |              |               |             |     |



単位：mm

| 形式                | パッド外径<br>ød | チューブ外径<br>øD | B    | L  | E    | チューブエンド<br>C | スプリング力<br>(N) | パッド<br>接続記号 |
|-------------------|-------------|--------------|------|----|------|--------------|---------------|-------------|
| VPMD30-4B⑤-180J⑦⑧ | 30          | 1.8          | 59.3 | 23 | 13.7 | 8.4          | 1~1.3         | -M6         |
| VPMD30-4B⑤-2J⑦⑧   |             | 2            |      |    |      |              |               |             |
| VPMD30-4B⑤-3J⑦⑧   |             | 3            |      |    | 17.5 | 10.9         |               |             |
| VPMD30-4B⑤-4J⑦⑧⑩  |             | 4            |      |    |      |              |               |             |
| VPMD30-4B⑤-6J⑦⑧⑩  |             | 6            |      |    |      |              |               |             |
| VPMD40-4B⑤-180J   | 40          | 1.8          | 66.3 | 30 | 13.7 | 8.4          | 1~1.3         |             |
| VPMD40-4B⑤-2J     |             | 2            |      |    |      |              |               |             |
| VPMD40-4B⑤-3J     |             | 3            |      |    | 17.5 | 10.9         |               |             |
| VPMD40-4B⑤-4J⑩    |             | 4            |      |    |      |              |               |             |
| VPMD40-4B⑤-6J⑩    |             | 6            |      |    |      |              |               |             |
| VPMD50-4B⑤-180J   | 50          | 1.8          | 68.3 | 32 | 13.7 | 8.4          | 1~1.3         |             |
| VPMD50-4B⑤-2J     |             | 2            |      |    |      |              |               |             |
| VPMD50-4B⑤-3J     |             | 3            |      |    | 17.5 | 10.9         |               |             |
| VPMD50-4B⑤-4J⑩    |             | 4            |      |    |      |              |               |             |
| VPMD50-4B⑤-6J⑩    |             | 6            |      |    |      |              |               | 19.4        |

- ※1) 寸法表中、形式内の⑤にはパッドゴム材質が入ります。パッドゴム材質につきましてはP.808を参照してください。  
 ※2) 寸法表中、形式内の⑦には吸着痕防止用樹脂アタッチメントが必要な場合、記号：-Qをご記入ください。  
 ※3) 吸着痕防止樹脂アタッチメントを装着した時の全長寸法は、上記寸法表中Bに下表の数値を加算してください。

| パッド外径 (mm) | ø10 | ø15 | ø20 | ø25 | ø30 |
|------------|-----|-----|-----|-----|-----|
| 加算寸法 (mm)  | 0.5 | 0.5 | 0.5 | 0.8 | 1   |

- ※4) 寸法表中、形式内の⑧には樹脂アタッチメント材質が入ります。樹脂アタッチメント材質につきましてはP.808を参照してください。  
 ※5) 金属部材質にS3仕様とシール部材質にFKMまたはHNBR仕様をご希望のお客様は、形式末尾の⑩が“対応品あり”を表しております。また、記号：-S3を忘れずにご記入ください。  
 ※6) パッドゴム材質：ニトリルゴム(N)と導電性NBR(低抵抗タイプ)(NE)は、低濃度オゾン対策を目的とする用途には適しておりません。  
 ※7) パッドホルダ隔壁部取付ナットの締付トルクは、下記の通りとなります。  
 ■パッド径：ø6, ø8mm ▶ 2~3N・m、 ■パッド径：ø10~ø50mm ▶ 4~6N・m

**VPMD** スプリング式 真空取出口：横、バーブ継手タイプミニ

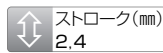

VPMD6-2B 5 6 11

VPMD8-2B 5 6 11

VPMD10-4B 5 6 7 8 11

VPMD15-4B 5 6 7 8 11

VPMD20-4B 5 6 7 8 11

VPMD25-4B 5 6 7 8 11

VPMD30-4B 5 6 7 8 11

VPMD40-4B 5 6 11

VPMD50-4B 5 6 11

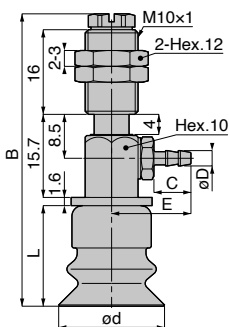
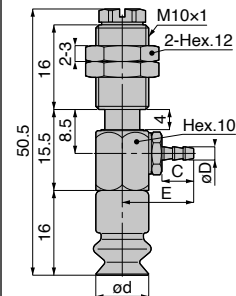
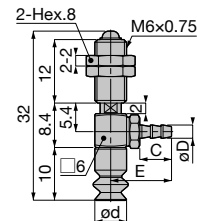

単位：mm

| 形式                    | パッド外径<br>ød | チューブ内径<br>øD | B    | L  | E    | C | スプリング力<br>(N) | パッド<br>接続記号 |     |
|-----------------------|-------------|--------------|------|----|------|---|---------------|-------------|-----|
| VPMD6-2B 5-3B 11      | 6           | 2            | -    | -  | 11.5 | 6 | 0.5~0.6       | -T8         |     |
| VPMD6-2B 5-4B 11      |             | 2.5          |      |    | 12.5 | 7 |               |             |     |
| VPMD6-2B 5-6B 11      |             | 4            |      |    | 12.5 | 7 |               |             |     |
| VPMD8-2B 5-3B 11      | 8           | 2            | -    | -  | 11.5 | 6 | 0.5~0.6       |             |     |
| VPMD8-2B 5-4B 11      |             | 2.5          |      |    | 12.5 | 7 |               |             |     |
| VPMD8-2B 5-6B 11      |             | 4            |      |    | 12.5 | 7 |               |             |     |
| VPMD10-4B 5-3B 7 8 11 | 10          | 2            | -    | -  | 13.4 | 6 | 1~1.3         |             | -M4 |
| VPMD10-4B 5-4B 7 8 11 |             | 2.5          |      |    | 14.9 | 7 |               |             |     |
| VPMD10-4B 5-6B 7 8 11 |             | 4            |      |    | 14.9 | 7 |               |             |     |
| VPMD15-4B 5-3B 7 8 11 | 15          | 2            | -    | -  | 13.4 | 6 | 1~1.3         |             |     |
| VPMD15-4B 5-4B 7 8 11 |             | 2.5          |      |    | 14.9 | 7 |               |             |     |
| VPMD15-4B 5-6B 7 8 11 |             | 4            |      |    | 14.9 | 7 |               |             |     |
| VPMD20-4B 5-3B 7 8 11 | 20          | 2            | 55.3 | 19 | 13.4 | 6 | 1~1.3         | -M6         |     |
| VPMD20-4B 5-4B 7 8 11 |             | 2.5          |      |    | 14.9 | 7 |               |             |     |
| VPMD20-4B 5-6B 7 8 11 |             | 4            |      |    | 14.9 | 7 |               |             |     |
| VPMD25-4B 5-3B 7 8 11 | 25          | 2            | 55.3 | 19 | 13.4 | 6 | 1~1.3         |             |     |
| VPMD25-4B 5-4B 7 8 11 |             | 2.5          |      |    | 14.9 | 7 |               |             |     |
| VPMD25-4B 5-6B 7 8 11 |             | 4            |      |    | 14.9 | 7 |               |             |     |
| VPMD30-4B 5-3B 7 8 11 | 30          | 2            | 59.3 | 23 | 13.4 | 6 | 1~1.3         |             |     |
| VPMD30-4B 5-4B 7 8 11 |             | 2.5          |      |    | 14.9 | 7 |               |             |     |
| VPMD30-4B 5-6B 7 8 11 |             | 4            |      |    | 14.9 | 7 |               |             |     |
| VPMD40-4B 5-3B 11     | 40          | 2            | 66.3 | 30 | 13.4 | 6 | 1~1.3         |             |     |
| VPMD40-4B 5-4B 11     |             | 2.5          |      |    | 14.9 | 7 |               |             |     |
| VPMD40-4B 5-6B 11     |             | 4            |      |    | 14.9 | 7 |               |             |     |
| VPMD50-4B 5-3B 11     | 50          | 2            | 68.3 | 32 | 13.4 | 6 | 1~1.3         |             |     |
| VPMD50-4B 5-4B 11     |             | 2.5          |      |    | 14.9 | 7 |               |             |     |
| VPMD50-4B 5-6B 11     |             | 4            |      |    | 14.9 | 7 |               |             |     |

# VPMD スプリング式 真空取出口：横、メネジタイプミニ

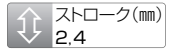

VPMD6-2B ⑤-M3 ①①

VPMD8-2B ⑤-M3 ①①

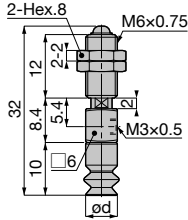

VPMD10-4B ⑤-M5 ⑦⑧①①

VPMD15-4B ⑤-M5 ⑦⑧①①

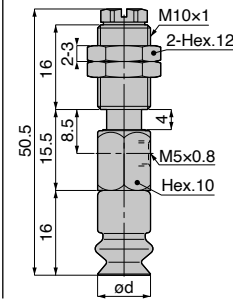

VPMD20-4B ⑤-M5 ⑦⑧①①

VPMD25-4B ⑤-M5 ⑦⑧①①

VPMD30-4B ⑤-M5 ⑦⑧①①

VPMD40-4B ⑤-M5 ①①

VPMD50-4B ⑤-M5 ①①

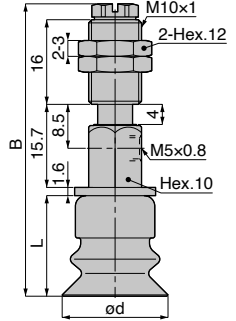

単位：mm

| 形式                  | パッド外径<br>od | B    | L  | スプリング力<br>(N) | パッド接続記号 |
|---------------------|-------------|------|----|---------------|---------|
| VPMD6-2B ⑤-M3 ①①    | 6           | —    | —  | 0.5～0.6       | -T8     |
| VPMD8-2B ⑤-M3 ①①    | 8           | —    | —  | 0.5～0.6       |         |
| VPMD10-4B ⑤-M5 ⑦⑧①① | 10          | —    | —  | 1～1.3         | -M4     |
| VPMD15-4B ⑤-M5 ⑦⑧①① | 15          | —    | —  | 1～1.3         |         |
| VPMD20-4B ⑤-M5 ⑦⑧①① | 20          | 55.3 | 19 | 1～1.3         | -M6     |
| VPMD25-4B ⑤-M5 ⑦⑧①① | 25          | 55.3 | 19 | 1～1.3         |         |
| VPMD30-4B ⑤-M5 ⑦⑧①① | 30          | 59.3 | 23 | 1～1.3         |         |
| VPMD40-4B ⑤-M5 ①①   | 40          | 66.3 | 30 | 1～1.3         |         |
| VPMD50-4B ⑤-M5 ①①   | 50          | 68.3 | 32 | 1～1.3         |         |

※1) 寸法表中、形式内の⑤にはパッドゴム材質が入ります。パッドゴム材質につきましてはP.808を参照してください。

※2) 寸法表中、形式内の⑦には吸着痕防止用樹脂アタッチメントが必要な場合、記号：-Qをご記入ください。

※3) 吸着痕防止樹脂アタッチメントを装着した時の全長寸法は、上記寸法表中Bに下表の数値を加算してください。

| パッド外径 (mm) | ø10 | ø15 | ø20 | ø25 | ø30 |
|------------|-----|-----|-----|-----|-----|
| 加算寸法 (mm)  | 0.5 | 0.5 | 0.5 | 0.8 | 1   |

※4) 寸法表中、形式内の⑧には樹脂アタッチメント材質が入ります。樹脂アタッチメント材質につきましてはP.808を参照してください。

※5) 金属部材質にS3仕様とシール部材質にFKMまたはHNBR仕様をご希望のお客様は、形式末尾の①が“対応品あり”を表しております。

※6) パッドゴム材質：ニトリルゴム(N)と導電性NBR(低抵抗タイプ)(NE)は、低濃度オゾン対策を目的とする用途には適しておりません。

※7) パッドホルダ隔壁部取付ナットの締付トルクは、下記の通りとなります。

- パッド径：ø6, ø8mm ▶ 2~3N・m、■パッド径：ø10~ø50mm ▶ 4~6N・m

## 左ページの補足事項

※1) 寸法表中、形式内の⑤にはパッドゴム材質が入ります。パッドゴム材質につきましてはP.808を参照してください。

※2) 寸法表中、形式内の⑦には吸着痕防止用樹脂アタッチメントが必要な場合、記号：-Qをご記入ください。

※3) 吸着痕防止樹脂アタッチメントを装着した時の全長寸法は、上記寸法表中Bに下表の数値を加算してください。

| パッド外径 (mm) | ø10 | ø15 | ø20 | ø25 | ø30 |
|------------|-----|-----|-----|-----|-----|
| 加算寸法 (mm)  | 0.5 | 0.5 | 0.5 | 0.8 | 1   |

※4) 寸法表中、形式内の⑧には樹脂アタッチメント材質が入ります。樹脂アタッチメント材質につきましてはP.808を参照してください。

※5) 金属部材質にS3仕様とシール部材質にFKMまたはHNBR仕様をご希望のお客様は、形式末尾の①が“対応品あり”を表しております。

※6) パッドゴム材質：ニトリルゴム(N)と導電性NBR(低抵抗タイプ)(NE)は、低濃度オゾン対策を目的とする用途には適しておりません。

※7) パッドホルダ隔壁部取付ナットの締付トルクは、下記の通りとなります。

- パッド径：ø6, ø8mm ▶ 2~3N・m、■パッド径：ø10~ø50mm ▶ 4~6N・m

**VPD** スプリング式 真空取出口：横、ワンタッチ継手タイプスタンダード

VPD2-3B 5 6 11

VPD4-3B 5 6 11

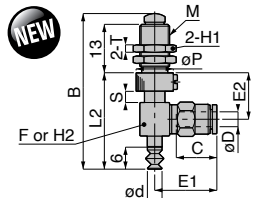

VPD6-3B 5 6 11

VPD8-3B 5 6 11

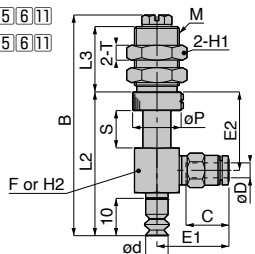

ストローク(mm)  
3.10.15.20

単位：mm

| 形式              | パッド外径<br>od | チャーム径<br>oD | 取付ネジ<br>M | B    | L2 | L3   | oP | E1   | E2   | チャーム<br>C | 対辺<br>H1 | 対辺<br>F or H2 | T | ストローク<br>S | スプリング<br>(N) | パッド<br>接続記号 |
|-----------------|-------------|-------------|-----------|------|----|------|----|------|------|-----------|----------|---------------|---|------------|--------------|-------------|
| VPD2-3B 5-180J  |             | 1.8         |           |      |    |      |    | 12.7 |      | 8.4       |          |               |   |            |              |             |
| VPD2-3B 5-2J    |             | 2           |           |      |    |      |    | 16.5 | 12.5 | 10.9      | 10       | □8            | 2 | 3          | 0.9~1.9      |             |
| VPD2-3B 5-3J    |             | 3           | M8×0.75   | 42   | 26 | 13   | 10 | 16.5 | 12.5 | 10.9      | 10       | □8            | 2 | 3          | 0.9~1.9      |             |
| VPD2-3B 5-4J 11 |             | 4           |           |      |    |      |    | 16.5 | 12.5 | 10.9      | 10       | □8            | 2 | 3          | 0.9~1.9      |             |
| VPD2-3B 5-6J 11 |             | 6           |           |      |    |      |    | 18.4 |      | 11.7      |          |               |   |            |              |             |
| VPD2-10B 5-180J |             | 1.8         |           |      |    |      |    | 13.7 |      | 8.4       |          |               |   |            |              |             |
| VPD2-10B 5-2J   |             | 2           |           |      |    |      |    | 17.5 | 21   | 10.9      |          |               |   | 10         | 0.8~2.7      |             |
| VPD2-10B 5-3J   |             | 3           |           | 57.6 | 37 | 17.5 |    | 17.5 | 21   | 10.9      |          |               |   | 10         | 0.8~2.7      |             |
| VPD2-10B 5-4J   |             | 4           |           |      |    |      |    | 17.5 | 21   | 10.9      |          |               |   | 10         | 0.8~2.7      |             |
| VPD2-10B 5-6J   |             | 6           |           |      |    |      |    | 18.9 |      | 11.7      |          |               |   | 10         | 0.8~2.7      |             |
| VPD2-15B 5-180J |             | 1.8         |           |      |    |      |    | 13.7 |      | 8.4       |          |               |   |            |              |             |
| VPD2-15B 5-2J   |             | 2           |           |      |    |      |    | 17.5 | 26   | 10.9      | 14       | 12            | 4 | 15         | 0.7~3.0      |             |
| VPD2-15B 5-3J   |             | 3           | M12×1     | 68.6 | 42 | 23.5 | 13 | 17.5 | 26   | 10.9      | 14       | 12            | 4 | 15         | 0.7~3.0      |             |
| VPD2-15B 5-4J   |             | 4           |           |      |    |      |    | 17.5 | 26   | 10.9      | 14       | 12            | 4 | 15         | 0.7~3.0      |             |
| VPD2-15B 5-6J   |             | 6           |           |      |    |      |    | 18.9 |      | 11.7      |          |               |   | 15         | 0.7~3.0      |             |
| VPD2-20B 5-180J |             | 1.8         |           |      |    |      |    | 13.7 |      | 8.4       |          |               |   |            |              |             |
| VPD2-20B 5-2J   |             | 2           |           |      |    |      |    | 17.5 | 31   | 10.9      |          |               |   | 20         | 0.9~3.4      |             |
| VPD2-20B 5-3J   |             | 3           |           | 78.6 | 47 | 28.5 |    | 17.5 | 31   | 10.9      |          |               |   | 20         | 0.9~3.4      |             |
| VPD2-20B 5-4J   |             | 4           |           |      |    |      |    | 17.5 | 31   | 10.9      |          |               |   | 20         | 0.9~3.4      |             |
| VPD2-20B 5-6J   |             | 6           |           |      |    |      |    | 18.9 |      | 11.7      |          |               |   | 20         | 0.9~3.4      |             |
| VPD4-3B 5-180J  |             | 1.8         |           |      |    |      |    | 12.7 |      | 8.4       |          |               |   |            |              |             |
| VPD4-3B 5-2J    |             | 2           |           |      |    |      |    | 16.5 | 12.5 | 10.9      | 10       | □8            | 2 | 3          | 0.9~1.9      |             |
| VPD4-3B 5-3J    |             | 3           | M8×0.75   | 42   | 26 | 13   | 10 | 16.5 | 12.5 | 10.9      | 10       | □8            | 2 | 3          | 0.9~1.9      |             |
| VPD4-3B 5-4J 11 |             | 4           |           |      |    |      |    | 16.5 | 12.5 | 10.9      | 10       | □8            | 2 | 3          | 0.9~1.9      |             |
| VPD4-3B 5-6J 11 |             | 6           |           |      |    |      |    | 18.4 |      | 11.7      |          |               |   |            |              |             |
| VPD4-10B 5-180J |             | 1.8         |           |      |    |      |    | 13.7 |      | 8.4       |          |               |   |            |              |             |
| VPD4-10B 5-2J   |             | 2           |           |      |    |      |    | 17.5 | 21   | 10.9      |          |               |   | 10         | 0.8~2.7      |             |
| VPD4-10B 5-3J   |             | 3           |           | 57.6 | 37 | 17.5 |    | 17.5 | 21   | 10.9      |          |               |   | 10         | 0.8~2.7      |             |
| VPD4-10B 5-4J   |             | 4           |           |      |    |      |    | 17.5 | 21   | 10.9      |          |               |   | 10         | 0.8~2.7      |             |
| VPD4-10B 5-6J   |             | 6           |           |      |    |      |    | 18.9 |      | 11.7      |          |               |   | 10         | 0.8~2.7      |             |
| VPD4-15B 5-180J |             | 1.8         |           |      |    |      |    | 13.7 |      | 8.4       |          |               |   |            |              |             |
| VPD4-15B 5-2J   |             | 2           |           |      |    |      |    | 17.5 | 26   | 10.9      | 14       | 12            | 4 | 15         | 0.7~3.0      |             |
| VPD4-15B 5-3J   |             | 3           | M12×1     | 68.6 | 42 | 23.5 | 13 | 17.5 | 26   | 10.9      | 14       | 12            | 4 | 15         | 0.7~3.0      |             |
| VPD4-15B 5-4J   |             | 4           |           |      |    |      |    | 17.5 | 26   | 10.9      | 14       | 12            | 4 | 15         | 0.7~3.0      |             |
| VPD4-15B 5-6J   |             | 6           |           |      |    |      |    | 18.9 |      | 11.7      |          |               |   | 15         | 0.7~3.0      |             |
| VPD4-20B 5-180J |             | 1.8         |           |      |    |      |    | 13.7 |      | 8.4       |          |               |   |            |              |             |
| VPD4-20B 5-2J   |             | 2           |           |      |    |      |    | 17.5 | 31   | 10.9      |          |               |   | 20         | 0.9~3.4      |             |
| VPD4-20B 5-3J   |             | 3           |           | 78.6 | 47 | 28.5 |    | 17.5 | 31   | 10.9      |          |               |   | 20         | 0.9~3.4      |             |
| VPD4-20B 5-4J   |             | 4           |           |      |    |      |    | 17.5 | 31   | 10.9      |          |               |   | 20         | 0.9~3.4      |             |
| VPD4-20B 5-6J   |             | 6           |           |      |    |      |    | 18.9 |      | 11.7      |          |               |   | 20         | 0.9~3.4      |             |

-H3

単位：mm

| 形式             | パッド外径<br>od | チューブ径<br>oD | 取付ネジ<br>M | B    | L2   | L3   | oP | E1   | E2 | チューブ径<br>C | 対辺<br>H1 | 対辺<br>F or H2 | T | ストローク<br>S | スプリング力<br>(N) | パッド<br>接続記号 |
|----------------|-------------|-------------|-----------|------|------|------|----|------|----|------------|----------|---------------|---|------------|---------------|-------------|
| VPD6-3B⑤-180J  |             | 1.8         |           |      |      |      |    | 12.7 |    | 8.4        |          |               |   |            |               |             |
| VPD6-3B⑤-2J    |             | 2           |           |      |      |      |    |      |    |            |          |               |   |            |               |             |
| VPD6-3B⑤-3J    |             | 3           | M8×0.75   | 44   | 28   | 13   | 10 | 16.5 | 13 | 10.9       | 10       | □8            | 2 | 3          | 0.9~1.9       |             |
| VPD6-3B⑤-4J①   |             | 4           |           |      |      |      |    |      |    |            |          |               |   |            |               |             |
| VPD6-3B⑤-6J①   |             | 6           |           |      |      |      |    | 18.4 |    | 11.7       |          |               |   |            |               |             |
| VPD6-10B⑤-180J |             | 1.8         |           |      |      |      |    | 14.7 |    | 8.4        |          |               |   |            |               |             |
| VPD6-10B⑤-2J   |             | 2           |           |      |      |      |    |      |    |            |          |               |   |            |               |             |
| VPD6-10B⑤-3J   |             | 3           |           | 59.1 | 38.5 | 17.5 |    | 18.5 | 21 | 10.9       |          |               |   | 10         | 0.8~2.7       |             |
| VPD6-10B⑤-4J   |             | 4           |           |      |      |      |    |      |    |            |          |               |   |            |               |             |
| VPD6-10B⑤-6J   |             | 6           |           |      |      |      |    | 19.9 |    | 11.7       |          |               |   |            |               |             |
| VPD6-15B⑤-180J |             | 1.8         |           |      |      |      |    | 14.7 |    | 8.4        |          |               |   |            |               |             |
| VPD6-15B⑤-2J   |             | 2           |           |      |      |      |    |      |    |            |          |               |   |            |               |             |
| VPD6-15B⑤-3J   |             | 3           | M12×1     | 70.1 | 43.5 | 23.5 | 13 | 18.5 | 26 | 10.9       | 14       | 12            | 4 | 15         | 0.7~3.0       |             |
| VPD6-15B⑤-4J   |             | 4           |           |      |      |      |    |      |    |            |          |               |   |            |               |             |
| VPD6-15B⑤-6J   |             | 6           |           |      |      |      |    | 19.9 |    | 11.7       |          |               |   |            |               |             |
| VPD6-20B⑤-180J |             | 1.8         |           |      |      |      |    | 14.7 |    | 8.4        |          |               |   |            |               |             |
| VPD6-20B⑤-2J   |             | 2           |           |      |      |      |    |      |    |            |          |               |   |            |               |             |
| VPD6-20B⑤-3J   |             | 3           |           | 80.1 | 48.5 | 28.5 |    | 18.5 | 31 | 10.9       |          |               |   | 20         | 0.9~3.4       |             |
| VPD6-20B⑤-4J   |             | 4           |           |      |      |      |    |      |    |            |          |               |   |            |               |             |
| VPD6-20B⑤-6J   |             | 6           |           |      |      |      |    | 19.9 |    | 11.7       |          |               |   |            |               |             |
| VPD8-3B⑤-180J  |             | 1.8         |           |      |      |      |    | 12.7 |    | 8.4        |          |               |   |            |               | -T8         |
| VPD8-3B⑤-2J    |             | 2           |           |      |      |      |    |      |    |            |          |               |   |            |               |             |
| VPD8-3B⑤-3J    |             | 3           | M8×0.75   | 44   | 28   | 13   | 10 | 16.5 | 13 | 10.9       | 10       | □8            | 2 | 3          | 0.9~1.9       |             |
| VPD8-3B⑤-4J①   |             | 4           |           |      |      |      |    |      |    |            |          |               |   |            |               |             |
| VPD8-3B⑤-6J①   |             | 6           |           |      |      |      |    | 18.4 |    | 11.7       |          |               |   |            |               |             |
| VPD8-10B⑤-180J |             | 1.8         |           |      |      |      |    | 14.7 |    | 8.4        |          |               |   |            |               |             |
| VPD8-10B⑤-2J   |             | 2           |           |      |      |      |    |      |    |            |          |               |   |            |               |             |
| VPD8-10B⑤-3J   |             | 3           |           | 59.1 | 38.5 | 17.5 |    | 18.5 | 21 | 10.9       |          |               |   | 10         | 0.8~2.7       |             |
| VPD8-10B⑤-4J   |             | 4           |           |      |      |      |    |      |    |            |          |               |   |            |               |             |
| VPD8-10B⑤-6J   |             | 6           |           |      |      |      |    | 19.9 |    | 11.7       |          |               |   |            |               |             |
| VPD8-15B⑤-180J |             | 1.8         |           |      |      |      |    | 14.7 |    | 8.4        |          |               |   |            |               |             |
| VPD8-15B⑤-2J   |             | 2           |           |      |      |      |    |      |    |            |          |               |   |            |               |             |
| VPD8-15B⑤-3J   |             | 3           | M12×1     | 70.1 | 43.5 | 23.5 | 13 | 18.5 | 26 | 10.9       | 14       | 12            | 4 | 15         | 0.7~3.0       |             |
| VPD8-15B⑤-4J   |             | 4           |           |      |      |      |    |      |    |            |          |               |   |            |               |             |
| VPD8-15B⑤-6J   |             | 6           |           |      |      |      |    | 19.9 |    | 11.7       |          |               |   |            |               |             |
| VPD8-20B⑤-180J |             | 1.8         |           |      |      |      |    | 14.7 |    | 8.4        |          |               |   |            |               |             |
| VPD8-20B⑤-2J   |             | 2           |           |      |      |      |    |      |    |            |          |               |   |            |               |             |
| VPD8-20B⑤-3J   |             | 3           |           | 80.1 | 48.5 | 28.5 |    | 18.5 | 31 | 10.9       |          |               |   | 20         | 0.9~3.4       |             |
| VPD8-20B⑤-4J   |             | 4           |           |      |      |      |    |      |    |            |          |               |   |            |               |             |
| VPD8-20B⑤-6J   |             | 6           |           |      |      |      |    | 19.9 |    | 11.7       |          |               |   |            |               |             |

- ※1) 寸法表中、形式内の⑤にはパッドゴム材質が入ります。パッドゴム材質につきましてはP.808を参照してください。
- ※2) 金属部材質にS3仕様とシール部材質にFKMまたはHNBR仕様をご希望のお客様は、形式末尾の①が“対応品あり”を表しております。また、記号：-S3を忘れずにご記入ください。
- ※3) パッドゴム材質：ニトリルゴム(N)と導電性NBR(低抵抗タイプ)(NE)は、低濃度オゾン対策を目的とする用途には適していません。
- ※4) パッドホルダ隔壁部取付ナットの締付トルクは、下記の通りとなります。

| パッド接続記号     | -H3     |      |    |    | -T8     |      |    |    |
|-------------|---------|------|----|----|---------|------|----|----|
| ストローク (mm)  | 3       | 10   | 15 | 20 | 3       | 10   | 15 | 20 |
| 締付トルク (N・m) | 1.8~2.4 | 8~10 |    |    | 1.8~2.4 | 8~10 |    |    |

VPD10<sup>3</sup>B<sup>5</sup>5<sup>6</sup>7<sup>8</sup>11

VPD15<sup>3</sup>B<sup>5</sup>5<sup>6</sup>7<sup>8</sup>11

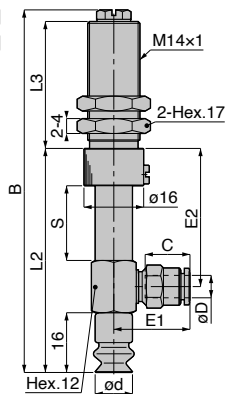

↑ ↓ ストローク(mm)  
6.10.15.20

単位：mm

| 形式   | パッド外径<br>od | チューブ外径<br>oD | B    | L2 | L3 | E1   | E2   | チューブ径<br>C | ストローク<br>S | スプリング力<br>(N) | パッド<br>接続記号 |
|--|-------------|--------------|------|----|----|------|------|------------|------------|---------------|-------------|
| VPD10-6B <sup>5</sup> -3J <sup>7</sup> 8   | 10          | 3            | 66.1 | 43 | 20 | 18.6 | 18.5 | 10.9       | 6          | 4.0~7.1       | -M4         |
| VPD10-6B <sup>5</sup> -4J <sup>7</sup> 811 |             | 4            |      |    |    |      |      |            |            |               |             |
| VPD10-6B <sup>5</sup> -6J <sup>7</sup> 811 |             | 6            |      |    |    |      |      |            |            |               |             |
| VPD10-10B <sup>5</sup> -3J <sup>7</sup> 8  |             | 3            |      |    |    |      |      |            |            |               |             |
| VPD10-10B <sup>5</sup> -4J <sup>7</sup> 8  |             | 4            |      |    |    |      |      |            |            |               |             |
| VPD10-10B <sup>5</sup> -6J <sup>7</sup> 8  |             | 6            |      |    |    |      |      |            |            |               |             |
| VPD10-15B <sup>5</sup> -3J <sup>7</sup> 8  |             | 3            | 81.1 | 53 | 25 | 18.6 | 30   | 10.9       | 15         | 2.0~5.9       |             |
| VPD10-15B <sup>5</sup> -4J <sup>7</sup> 8  |             | 4            |      |    |    |      |      |            |            |               |             |
| VPD10-15B <sup>5</sup> -6J <sup>7</sup> 8  |             | 6            |      |    |    |      |      |            |            |               |             |
| VPD10-20B <sup>5</sup> -3J <sup>7</sup> 8  |             | 3            |      |    |    |      |      |            |            |               |             |
| VPD10-20B <sup>5</sup> -4J <sup>7</sup> 8  |             | 4            |      |    |    |      |      |            |            |               |             |
| VPD10-20B <sup>5</sup> -6J <sup>7</sup> 8  |             | 6            |      |    |    |      |      |            |            |               |             |
| VPD15-6B <sup>5</sup> -3J <sup>7</sup> 8   | 15          | 3            | 66.1 | 43 | 20 | 18.6 | 18.5 | 10.9       | 6          | 4.0~7.1       |             |
| VPD15-6B <sup>5</sup> -4J <sup>7</sup> 811 |             | 4            |      |    |    |      |      |            |            |               |             |
| VPD15-6B <sup>5</sup> -6J <sup>7</sup> 811 |             | 6            |      |    |    |      |      |            |            |               |             |
| VPD15-10B <sup>5</sup> -3J <sup>7</sup> 8  |             | 3            |      |    |    |      |      |            |            |               |             |
| VPD15-10B <sup>5</sup> -4J <sup>7</sup> 8  |             | 4            |      |    |    |      |      |            |            |               |             |
| VPD15-10B <sup>5</sup> -6J <sup>7</sup> 8  |             | 6            |      |    |    |      |      |            |            |               |             |
| VPD15-15B <sup>5</sup> -3J <sup>7</sup> 8  |             | 3            | 81.1 | 53 | 25 | 18.6 | 30   | 10.9       | 15         | 2.0~5.9       |             |
| VPD15-15B <sup>5</sup> -4J <sup>7</sup> 8  |             | 4            |      |    |    |      |      |            |            |               |             |
| VPD15-15B <sup>5</sup> -6J <sup>7</sup> 8  |             | 6            |      |    |    |      |      |            |            |               |             |
| VPD15-20B <sup>5</sup> -3J <sup>7</sup> 8  |             | 3            |      |    |    |      |      |            |            |               |             |
| VPD15-20B <sup>5</sup> -4J <sup>7</sup> 8  |             | 4            |      |    |    |      |      |            |            |               |             |
| VPD15-20B <sup>5</sup> -6J <sup>7</sup> 8  |             | 6            |      |    |    |      |      |            |            |               |             |

※1) 寸法表中、形式内の<sup>5</sup>にはパッドゴム材質が入ります。パッドゴム材質につきましてはP808を参照してください。

※2) 寸法表中、形式内の<sup>7</sup>には吸着痕防止用樹脂アタッチメントが必要な場合、記号：-Qをご記入ください。

※3) 吸着痕防止樹脂アタッチメントを装着した時の全長寸法は、上記寸法表中Bに下表の数値を加算してください。

|            |     |     |
|------------|-----|-----|
| パッド外径 (mm) | φ10 | φ15 |
| 加算寸法 (mm)  | 0.5 | 0.5 |

※4) 寸法表中、形式内の<sup>8</sup>には樹脂アタッチメント材質が入ります。樹脂アタッチメント材質につきましてはP808を参照してください。

※5) 金属部材質にS3仕様とシール部材質にFKMまたはHNBR仕様をご希望のお客様は、形式末尾の<sup>11</sup>が「対応品あり」を表しております。また、記号：-S3を忘れずにご記入ください。

※6) パッドゴム材質：ニトリルゴム(N)と導電性NBR(低抵抗タイプ)(NE)は、低濃度オゾン対策を目的とする用途には適しておりません。

※7) パッドホルダ隔壁部取付ナットの締付トルクは、4.5~6N・mとなります。

VPD20 3 B 5 6 7 8 11  
VPD25 3 B 5 6 7 8 11



ストローク(mm)  
6.10.15.20

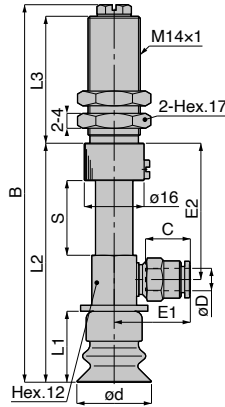

単位：mm

| 形式                   | パッド外径<br>od | チューブ外径<br>oD | B     | L1 | L2 | L3   | E1   | E2   | チューブエンド<br>C | ストローク<br>S | スプリング力<br>(N) | パッド<br>接続記号 |
|----------------------|-------------|--------------|-------|----|----|------|------|------|--------------|------------|---------------|-------------|
| VPD20-6B 5-3J 7 8    | 20          | 3            | 69.1  | 19 | 46 | 20   | 18.6 | 18.5 | 10.9         | 6          | 7.0~12.6      | -M6         |
| VPD20-6B 5-4J 7 8 11 |             | 4            |       |    |    |      |      |      |              |            |               |             |
| VPD20-6B 5-6J 7 8 11 |             | 6            |       |    |    |      |      |      |              |            |               |             |
| VPD20-10B 5-3J 7 8   |             | 3            | 75.1  |    | 52 | 18.6 | 24.5 | 10.9 | 10           | 3.3~10.0   |               |             |
| VPD20-10B 5-4J 7 8   |             | 4            |       |    |    |      |      |      |              |            |               |             |
| VPD20-10B 5-6J 7 8   |             | 6            |       |    |    |      |      |      |              |            |               |             |
| VPD20-15B 5-3J 7 8   |             | 3            | 85.1  |    | 57 | 18.6 | 29.5 | 10.9 | 15           | 3.3~10.4   |               |             |
| VPD20-15B 5-4J 7 8   |             | 4            |       |    |    |      |      |      |              |            |               |             |
| VPD20-15B 5-6J 7 8   |             | 6            |       |    |    |      |      |      |              |            |               |             |
| VPD20-20B 5-3J 7 8   |             | 3            | 101.1 |    | 64 | 18.6 | 36.5 | 10.9 | 20           | 2.0~8.7    |               |             |
| VPD20-20B 5-4J 7 8   |             | 4            |       |    |    |      |      |      |              |            |               |             |
| VPD20-20B 5-6J 7 8   |             | 6            |       |    |    |      |      |      |              |            |               |             |
| VPD25-6B 5-3J 7 8    | 25          | 3            | 69.1  | 19 | 46 | 20   | 18.6 | 18.5 | 10.9         | 6          | 7.0~12.6      | -M6         |
| VPD25-6B 5-4J 7 8 11 |             | 4            |       |    |    |      |      |      |              |            |               |             |
| VPD25-6B 5-6J 7 8 11 |             | 6            |       |    |    |      |      |      |              |            |               |             |
| VPD25-10B 5-3J 7 8   |             | 3            | 75.1  |    | 52 | 18.6 | 24.5 | 10.9 | 10           | 3.3~10.0   |               |             |
| VPD25-10B 5-4J 7 8   |             | 4            |       |    |    |      |      |      |              |            |               |             |
| VPD25-10B 5-6J 7 8   |             | 6            |       |    |    |      |      |      |              |            |               |             |
| VPD25-15B 5-3J 7 8   |             | 3            | 85.1  |    | 57 | 18.6 | 29.5 | 10.9 | 15           | 3.3~10.4   |               |             |
| VPD25-15B 5-4J 7 8   |             | 4            |       |    |    |      |      |      |              |            |               |             |
| VPD25-15B 5-6J 7 8   |             | 6            |       |    |    |      |      |      |              |            |               |             |
| VPD25-20B 5-3J 7 8   |             | 3            | 101.1 |    | 64 | 18.6 | 36.5 | 10.9 | 20           | 2.0~8.7    |               |             |
| VPD25-20B 5-4J 7 8   |             | 4            |       |    |    |      |      |      |              |            |               |             |
| VPD25-20B 5-6J 7 8   |             | 6            |       |    |    |      |      |      |              |            |               |             |

※1) 寸法表中、形式内の[5]にはパッドゴム材質が入ります。パッドゴム材質につきましてはP.808を参照してください。

※2) 寸法表中、形式内の[7]には吸着痕防止用樹脂アタッチメントが必要な場合、記号：-Qをご記入ください。

※3) 吸着痕防止樹脂アタッチメントを装着した時の全長寸法は、上記寸法表中Bに下表の数値を加算してください。

| パッド外径 (mm) | ø20 | ø25 |
|------------|-----|-----|
| 加算寸法 (mm)  | 0.5 | 0.8 |

※4) 寸法表中、形式内の[8]には樹脂アタッチメント材質が入ります。樹脂アタッチメント材質につきましてはP.808を参照してください。

※5) 金属部材質にS3仕様とシール部材質にFKMまたはHNBR仕様をご希望のお客様は、形式末尾の[11]が「対応品あり」を表しております。また、記号：-S3を忘れずにご記入ください。

※6) パッドゴム材質：ニトリルゴム(N)と導電性NBR(低抵抗タイプ)(NE)は、低濃度オゾン対策を目的とする用途には適していません。

※7) パッドホルタ隔壁部取付ナットの締付トルクは、4.5~6Nmとなります。

**VPD30** ③B⑤⑥⑦⑧⑪

**VPD40** ③B⑤⑥⑪

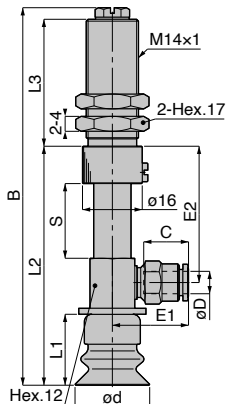
**VPD50** ③B⑤⑥⑪

 ストローク(mm)  
6.10.15.20

単位：mm

| 形式              | パッド外径<br>ød | チューブ外径<br>øD | B    | L1 | L2    | L3    | E1   | E2   | チューブ径<br>C | ストローク<br>S | スプリング力<br>(N) | パッド<br>接続記号 |      |      |          |          |   |
|-----------------|-------------|--------------|------|----|-------|-------|------|------|------------|------------|---------------|-------------|------|------|----------|----------|---|
| VPD30-6B⑤-3J⑦⑧  | 30          | 3            | 73.1 | 23 | 50    | 20    | 18.6 | 18.5 | 10.9       | 6          | 7.0~12.6      | -M6         |      |      |          |          |   |
| VPD30-6B⑤-4J⑦⑧⑪ |             | 4            |      |    |       |       |      |      |            |            |               |             |      |      |          |          |   |
| VPD30-6B⑤-6J⑦⑧⑪ |             | 6            |      |    |       |       |      |      |            |            |               |             |      |      |          |          |   |
| VPD30-10B⑤-3J⑦⑧ |             | 3            |      |    |       |       | 79.1 | 56   | 18.6       |            |               |             | 24.5 | 10.9 | 10       | 3.3~10.0 |   |
| VPD30-10B⑤-4J⑦⑧ |             | 4            |      |    |       |       |      |      |            |            |               |             |      |      |          |          |   |
| VPD30-10B⑤-6J⑦⑧ |             | 6            |      |    |       |       |      |      |            |            |               |             |      |      |          |          |   |
| VPD30-15B⑤-3J⑦⑧ |             | 3            | 89.1 |    | 61    | 25    | 18.6 | 29.5 | 10.9       | 15         | 3.3~10.4      |             |      |      |          |          |   |
| VPD30-15B⑤-4J⑦⑧ |             | 4            |      |    |       |       |      |      |            |            |               |             |      |      |          |          |   |
| VPD30-15B⑤-6J⑦⑧ |             | 6            |      |    |       |       |      |      |            |            |               |             |      |      |          |          |   |
| VPD30-20B⑤-3J⑦⑧ |             | 3            |      |    |       | 105.1 | 68   | 34   | 18.6       |            |               |             | 36.5 | 10.9 | 20       | 2.0~8.7  |   |
| VPD30-20B⑤-4J⑦⑧ |             | 4            |      |    |       |       |      |      |            |            |               |             |      |      |          |          |   |
| VPD30-20B⑤-6J⑦⑧ |             | 6            |      |    |       |       |      |      |            |            |               |             |      |      |          |          |   |
| VPD40-6B⑤-3J    |             | 40           | 3    |    | 80.1  |       |      | 30   | 57         | 20         | 18.6          |             | 18.5 | 10.9 |          |          | 6 |
| VPD40-6B⑤-4J⑪   |             |              | 4    |    |       |       |      |      |            |            |               |             |      |      |          |          |   |
| VPD40-6B⑤-6J⑪   |             |              | 6    |    |       |       |      |      |            |            |               |             |      |      |          |          |   |
| VPD40-10B⑤-3J   |             |              | 3    |    |       | 86.1  | 63   |      |            |            | 24.5          |             | 10.9 | 10   | 3.3~10.0 |          |   |
| VPD40-10B⑤-4J⑪  |             |              | 4    |    |       |       |      |      |            |            |               |             |      |      |          |          |   |
| VPD40-10B⑤-6J⑪  |             |              | 6    |    |       |       |      |      |            |            |               |             |      |      |          |          |   |
| VPD40-15B⑤-3J   | 3           |              | 96.1 | 68 | 25    | 18.6  | 29.5 |      | 10.9       | 15         | 3.3~10.4      |             |      |      |          |          |   |
| VPD40-15B⑤-4J⑪  | 4           |              |      |    |       |       |      |      |            |            |               |             |      |      |          |          |   |
| VPD40-15B⑤-6J⑪  | 6           |              |      |    |       |       |      |      |            |            |               |             |      |      |          |          |   |
| VPD40-20B⑤-3J   | 3           |              |      |    | 112.1 | 75    | 34   |      | 18.6       |            |               | 36.5        | 10.9 | 20   | 2.0~8.7  |          |   |
| VPD40-20B⑤-4J⑪  | 4           |              |      |    |       |       |      |      |            |            |               |             |      |      |          |          |   |
| VPD40-20B⑤-6J⑪  | 6           |              |      |    |       |       |      |      |            |            |               |             |      |      |          |          |   |

※1) 寸法表中、形式内の⑤にはパッドゴム材質が入ります。パッドゴム材質につきましてはP.808を参照してください。

※2) 寸法表中、形式内の⑦には吸着痕防止用樹脂アタッチメントが必要な場合、記号：-Qをご記入ください。

※3) 吸着痕防止樹脂アタッチメントを装着した時の全長寸法は、上記寸法表中BIに下表の数値を加算してください。

|            |     |
|------------|-----|
| パッド外径 (mm) | ø30 |
| 加算寸法 (mm)  | 1   |

※4) 寸法表中、形式内の⑧には樹脂アタッチメント材質が入ります。樹脂アタッチメント材質につきましてはP.808を参照してください。

※5) 金属部材質にS3仕様とシール部材質にFKMまたはHNBR仕様をご希望のお客様は、形式末尾の⑪が「対応品あり」を表しております。また、記号：-S3を忘れずにご記入ください。

※6) パッドゴム材質：ニトリルゴム(N)と導電性NBR(低抵抗タイプ)(NE)は、低濃度オゾン対策を目的とする用途には適しておりません。

※7) パッドホルダ隔壁部取付ナットの締付トルクは、4.5~6N・mとなります。



単位：mm

| 形式                                     | パッド外径<br>od | チューブ外径<br>oD | B     | L1 | L2 | L3 | E1   | E2   | チューブエンド<br>C | ストローク<br>S | スプリング力<br>(N) | パッド<br>接続記号 |      |    |          |
|--|-------------|--------------|-------|----|----|----|------|------|--------------|------------|---------------|-------------|------|----|----------|
| VPD50-6B <sup>⑤</sup> -3J              | 50          | 3            | 82.1  | 32 | 59 | 20 | 18.6 | 18.5 | 10.9         | 6          | 7.0~12.6      | -M6         |      |    |          |
| VPD50-6B <sup>⑤</sup> -4J <sup>⑦</sup> |             | 4            |       |    |    |    |      |      |              |            |               |             |      |    |          |
| VPD50-6B <sup>⑤</sup> -6J <sup>⑦</sup> |             | 6            |       |    |    |    |      |      |              |            |               |             |      |    |          |
| VPD50-10B <sup>⑤</sup> -3J             |             | 3            | 88.1  |    |    |    | 65   | 18.6 | 24.5         |            |               |             | 10.9 | 10 | 3.3~10.0 |
| VPD50-10B <sup>⑤</sup> -4J             |             | 4            |       |    |    |    |      |      |              |            |               |             |      |    |          |
| VPD50-10B <sup>⑤</sup> -6J             |             | 6            |       |    |    |    |      |      |              |            |               |             |      |    |          |
| VPD50-15B <sup>⑤</sup> -3J             |             | 3            | 98.1  |    | 70 | 25 | 18.6 | 29.5 | 10.9         | 15         | 3.3~10.4      |             |      |    |          |
| VPD50-15B <sup>⑤</sup> -4J             |             | 4            |       |    |    |    |      |      |              |            |               |             |      |    |          |
| VPD50-15B <sup>⑤</sup> -6J             |             | 6            |       |    |    |    |      |      |              |            |               |             |      |    |          |
| VPD50-20B <sup>⑤</sup> -3J             |             | 3            | 114.1 |    | 77 | 34 | 18.6 | 36.5 | 10.9         | 20         | 2.0~8.7       |             |      |    |          |
| VPD50-20B <sup>⑤</sup> -4J             |             | 4            |       |    |    |    |      |      |              |            |               |             |      |    |          |
| VPD50-20B <sup>⑤</sup> -6J             |             | 6            |       |    |    |    |      |      |              |            |               |             |      |    |          |

VPD60-10B<sup>⑤⑥</sup>  
VPD80-10B<sup>⑤⑥</sup>  
VPD100-10B<sup>⑤⑥⑦</sup>

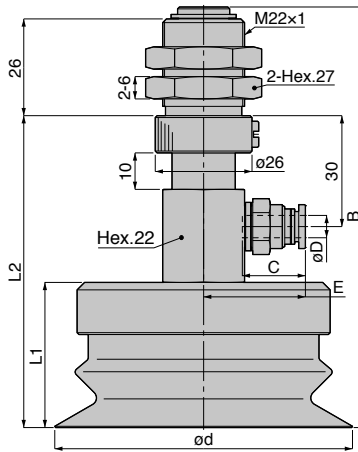

↑ ↓ ストローク (mm)  
10

単位：mm

| 形式                          | パッド外径<br>od | チューブ外径<br>oD | B     | L1   | L2   | E    | チューブエンド<br>C | スプリング力<br>(N) | パッド<br>接続記号 |
|-----------------------------|-------------|--------------|-------|------|------|------|--------------|---------------|-------------|
| VPD60-10B <sup>⑤</sup> -4J  | 60          | 4            | 116.2 | 39.6 | 87.2 | 21.6 | 10.9         | 10.1~15.8     | -M10        |
| VPD60-10B <sup>⑤</sup> -6J  |             | 6            |       |      |      | 23.9 | 11.7         |               |             |
| VPD60-10B <sup>⑤</sup> -8J  |             | 8            |       |      |      | 32.5 | 18.2         |               |             |
| VPD80-10B <sup>⑤</sup> -4J  | 80          | 4            | 113   | 39   | 84   | 21.6 | 10.9         | 10.1~15.8     |             |
| VPD80-10B <sup>⑤</sup> -6J  |             | 6            |       |      |      | 23.9 | 11.7         |               |             |
| VPD80-10B <sup>⑤</sup> -8J  |             | 8            |       |      |      | 32.5 | 18.2         |               |             |
| VPD100-10B <sup>⑤</sup> -4J | 100         | 4            | 119   | 45   | 90   | 21.6 | 10.9         | 10.1~15.8     |             |
| VPD100-10B <sup>⑤</sup> -6J |             | 6            |       |      |      | 23.9 | 11.7         |               |             |
| VPD100-10B <sup>⑤</sup> -8J |             | 8            |       |      |      | 32.5 | 18.2         |               |             |

※1) 寸法表中、形式内の<sup>⑤</sup>にはパッドゴム材質が入ります。パッドゴム材質につきましてはP.808を参照してください。  
 ※6) パッドゴム材質：ニトリルゴム(N)と導電性NBR(低抵抗タイプ)(NE)は、低濃度オゾン対策を目的とする用途には適しておりません。  
 ※7) パッドホルダ隔壁部取付ナットの締付トルクは、16~20N・mとなります。

**VPD** スプリング式 真空取出口：横、バーブ継手タイプスタンダード

VPD2-3B-5-6-11

VPD4-3B-5-6-11

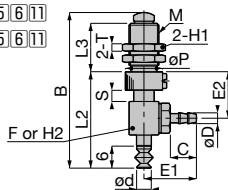

ストローク(mm)  
3.10.15.20

単位：mm

| 形式               | パッド外径<br>od | チューブ径<br>oD | 取付ネジ<br>M | B  | L2   | L3 | φP | C    | E1   | E2   | 対辺<br>H1 | 対辺<br>F or H2 | T    | ストローク<br>S | スプリング力<br>(N) | パッド<br>接続記号 |      |    |      |         |         |    |    |    |    |         |         |
|------------------|-------------|-------------|-----------|----|------|----|----|------|------|------|----------|---------------|------|------------|---------------|-------------|------|----|------|---------|---------|----|----|----|----|---------|---------|
| VPD2-3B-5-3B-11  | 2           | 2           | M8×0.75   | 42 | 26   | 13 | 10 | 6    | 12.4 | 12.5 | 10       | □8            | 2    | 3          | 0.9~1.9       | -H3         |      |    |      |         |         |    |    |    |    |         |         |
| VPD2-3B-5-4B-11  |             | 2.5         |           |    |      |    |    | 7    | 13.9 |      |          |               |      |            |               |             |      |    |      |         |         |    |    |    |    |         |         |
| VPD2-3B-5-6B-11  |             | 4           |           |    |      |    |    | 7    | 14.9 |      |          |               |      |            |               |             |      |    |      |         |         |    |    |    |    |         |         |
| VPD2-10B-5-3B-11 |             | 2           |           |    |      |    |    | 57.6 | 37   |      |          |               |      |            |               |             | 17.5 | 13 | 10   | 6       | 13.4    | 21 | 14 | 10 | 4  | 15      | 0.7~3.0 |
| VPD2-10B-5-4B-11 |             | 2.5         |           |    |      |    |    |      |      |      |          |               |      |            |               |             |      |    |      | 7       | 14.9    |    |    |    |    |         |         |
| VPD2-10B-5-6B-11 |             | 4           |           |    |      |    |    |      |      |      |          |               |      |            |               |             |      |    |      | 7       | 14.9    |    |    |    |    |         |         |
| VPD2-15B-5-3B-11 |             | 2           | 68.6      | 42 | 23.5 | 13 | 10 |      |      | 6    | 13.4     | 26            | 14   | 10         | 4             |             |      |    |      | 15      | 0.7~3.0 |    |    |    |    |         |         |
| VPD2-15B-5-4B-11 |             | 2.5         |           |    |      |    |    |      |      | 7    | 14.9     |               |      |            |               |             |      |    |      |         |         |    |    |    |    |         |         |
| VPD2-15B-5-6B-11 |             | 4           |           |    |      |    |    |      |      | 7    | 14.9     |               |      |            |               |             |      |    |      |         |         |    |    |    |    |         |         |
| VPD2-20B-5-3B-11 |             | 2           |           |    |      |    |    | 78.6 | 47   | 28.5 | 13       |               |      |            |               |             | 10   | 6  | 13.4 |         |         | 31 | 14 | 10 | 4  | 15      | 0.7~3.0 |
| VPD2-20B-5-4B-11 |             | 2.5         |           |    |      |    |    |      |      |      |          |               |      |            |               |             |      | 7  | 14.9 |         |         |    |    |    |    |         |         |
| VPD2-20B-5-6B-11 |             | 4           |           |    |      |    |    |      |      |      |          |               |      |            |               |             |      | 7  | 14.9 |         |         |    |    |    |    |         |         |
| VPD4-3B-5-3B-11  | 4           | 2           | M8×0.75   | 42 | 26   | 13 | 10 |      |      |      |          | 6             | 12.4 | 12.5       | 10            | □8          |      | 2  | 3    | 0.9~1.9 |         |    |    |    |    |         |         |
| VPD4-3B-5-4B-11  |             | 2.5         |           |    |      |    |    |      |      |      |          | 7             | 13.9 |            |               |             |      |    |      |         |         |    |    |    |    |         |         |
| VPD4-3B-5-6B-11  |             | 4           |           |    |      |    |    |      |      |      |          | 7             | 14.9 |            |               |             |      |    |      |         |         |    |    |    |    |         |         |
| VPD4-10B-5-3B-11 |             | 2           |           |    |      |    |    | 57.6 | 37   | 17.5 | 13       | 10            | 6    |            |               |             | 13.4 |    |      |         | 21      | 14 | 10 | 4  | 15 | 0.7~3.0 |         |
| VPD4-10B-5-4B-11 |             | 2.5         |           |    |      |    |    |      |      |      |          |               | 7    |            |               |             | 14.9 |    |      |         |         |    |    |    |    |         |         |
| VPD4-10B-5-6B-11 |             | 4           |           |    |      |    |    |      |      |      |          |               | 7    |            |               |             | 14.9 |    |      |         |         |    |    |    |    |         |         |
| VPD4-15B-5-3B-11 |             | 2           | 68.6      | 42 | 23.5 | 13 | 10 |      |      |      |          |               | 6    | 13.4       | 26            | 14          | 10   | 4  | 15   | 0.7~3.0 |         |    |    |    |    |         |         |
| VPD4-15B-5-4B-11 |             | 2.5         |           |    |      |    |    |      |      |      |          |               | 7    | 14.9       |               |             |      |    |      |         |         |    |    |    |    |         |         |
| VPD4-15B-5-6B-11 |             | 4           |           |    |      |    |    |      |      |      |          |               | 7    | 14.9       |               |             |      |    |      |         |         |    |    |    |    |         |         |
| VPD4-20B-5-3B-11 |             | 2           |           |    |      |    |    | 78.6 | 47   | 28.5 | 13       | 10            | 6    | 13.4       |               |             |      |    |      |         | 31      | 14 | 10 | 4  | 15 | 0.7~3.0 |         |
| VPD4-20B-5-4B-11 |             | 2.5         |           |    |      |    |    |      |      |      |          |               | 7    | 14.9       |               |             |      |    |      |         |         |    |    |    |    |         |         |
| VPD4-20B-5-6B-11 |             | 4           |           |    |      |    |    |      |      |      |          |               | 7    | 14.9       |               |             |      |    |      |         |         |    |    |    |    |         |         |

- ※1) 寸法表中、形式内の5にはパッドゴム材質が入ります。パッドゴム材質につきましてはP808を参照してください。
- ※2) 金属部材質にS3仕様とシール部材質にFKMまたはHNBR仕様をご希望のお客様は、形式末尾の11が“対応品あり”を表しております。また、記号：-S3を忘れずにご記入ください。
- ※3) パッドゴム材質：ニトリルゴム(N)と導電性NBR(低抵抗タイプ)(NE)は、低濃度オン対策を目的とする用途には適しておりません。
- ※4) パッドホルダ隔壁部取付ナットの締付トルクは、下記の通りとなります。

| パッド接続記号     | -H3     |    |      |    |
|-------------|---------|----|------|----|
| ストローク (mm)  | 3       | 10 | 15   | 20 |
| 締付トルク (N-m) | 1.8~2.4 |    | 8~10 |    |

VPD6-3B-5-6-11  
VPD8-3B-5-6-11

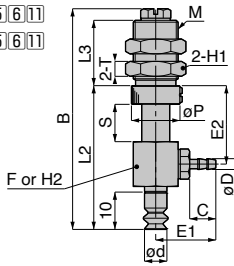

ストローク(mm)  
3.10.15.20

単位：mm

| 形式               | バッド外径<br>od | チューブ径<br>oD | 取付ネジ<br>M | B    | L2   | L3   | oP | C | E1   | E2 | 対辺<br>H1 | 対辺<br>F or H2 | T | ストローク<br>S | スパンカ<br>(N) | バッド<br>接続記号 |
|------------------|-------------|-------------|-----------|------|------|------|----|---|------|----|----------|---------------|---|------------|-------------|-------------|
| VPD6-3B-5-3B-11  | 6           | 2           | M8×0.75   | 44   | 28   | 13   | 10 | 6 | 12.4 | 13 | 10       | □8            | 2 | 3          | 0.9~1.9     | -T8         |
| VPD6-3B-5-4B-11  |             | 2.5         |           |      |      |      |    | 7 | 13.9 |    |          |               |   |            |             |             |
| VPD6-3B-5-6B-11  |             | 4           |           |      |      |      |    | 7 | 15.9 |    |          |               |   |            |             |             |
| VPD6-10B-5-3B-11 |             | 2           | M12×1     | 59.1 | 38.5 | 17.5 | 13 | 6 | 14.4 | 21 | 14       | 12            | 4 | 10         | 0.8~2.7     |             |
| VPD6-10B-5-4B-11 |             | 2.5         |           |      |      |      |    | 7 | 15.9 |    |          |               |   |            |             |             |
| VPD6-10B-5-6B-11 |             | 4           |           |      |      |      |    | 7 | 15.9 |    |          |               |   |            |             |             |
| VPD6-15B-5-3B-11 |             | 2           | M12×1     | 70.1 | 43.5 | 23.5 | 13 | 6 | 14.4 | 26 | 14       | 12            | 4 | 15         | 0.7~3.0     |             |
| VPD6-15B-5-4B-11 |             | 2.5         |           |      |      |      |    | 7 | 15.9 |    |          |               |   |            |             |             |
| VPD6-15B-5-6B-11 |             | 4           |           |      |      |      |    | 7 | 15.9 |    |          |               |   |            |             |             |
| VPD6-20B-5-3B-11 |             | 2           | M12×1     | 80.1 | 48.5 | 28.5 | 13 | 6 | 14.4 | 31 | 14       | 12            | 4 | 20         | 0.9~3.4     |             |
| VPD6-20B-5-4B-11 |             | 2.5         |           |      |      |      |    | 7 | 15.9 |    |          |               |   |            |             |             |
| VPD6-20B-5-6B-11 |             | 4           |           |      |      |      |    | 7 | 15.9 |    |          |               |   |            |             |             |
| VPD8-3B-5-3B-11  | 8           | 2           | M8×0.75   | 44   | 28   | 13   | 10 | 6 | 12.4 | 13 | 10       | □8            | 2 | 3          | 0.9~1.9     |             |
| VPD8-3B-5-4B-11  |             | 2.5         |           |      |      |      |    | 7 | 13.9 |    |          |               |   |            |             |             |
| VPD8-3B-5-6B-11  |             | 4           |           |      |      |      |    | 7 | 15.9 |    |          |               |   |            |             |             |
| VPD8-10B-5-3B-11 |             | 2           | M12×1     | 59.1 | 38.5 | 17.5 | 13 | 6 | 14.4 | 21 | 14       | 12            | 4 | 10         | 0.8~2.7     |             |
| VPD8-10B-5-4B-11 |             | 2.5         |           |      |      |      |    | 7 | 15.9 |    |          |               |   |            |             |             |
| VPD8-10B-5-6B-11 |             | 4           |           |      |      |      |    | 7 | 15.9 |    |          |               |   |            |             |             |
| VPD8-15B-5-3B-11 |             | 2           | M12×1     | 70.1 | 43.5 | 23.5 | 13 | 6 | 14.4 | 26 | 14       | 12            | 4 | 15         | 0.7~3.0     |             |
| VPD8-15B-5-4B-11 |             | 2.5         |           |      |      |      |    | 7 | 15.9 |    |          |               |   |            |             |             |
| VPD8-15B-5-6B-11 |             | 4           |           |      |      |      |    | 7 | 15.9 |    |          |               |   |            |             |             |
| VPD8-20B-5-3B-11 |             | 2           | M12×1     | 80.1 | 48.5 | 28.5 | 13 | 6 | 14.4 | 31 | 14       | 12            | 4 | 20         | 0.9~3.4     |             |
| VPD8-20B-5-4B-11 |             | 2.5         |           |      |      |      |    | 7 | 15.9 |    |          |               |   |            |             |             |
| VPD8-20B-5-6B-11 |             | 4           |           |      |      |      |    | 7 | 15.9 |    |          |               |   |            |             |             |

- ※1) 寸法表中、形式内の[5]にはバッドゴム材質が入ります。バッドゴム材質につきましてはP-808を参照してください。  
 ※2) 金属部材質にS3仕様とシール部材質にFKMまたはHNBR仕様をご希望のお客様は、形式末尾の[11]が“対応品あり”を表しております。また、記号：-S3を忘れずにご記入ください。  
 ※3) バッドゴム材質：ニトリルゴム(N)と導電性NBR(低抵抗タイプ)(NE)は、低濃度オゾン対策を目的とする用途には適していません。  
 ※4) バッドホルダ隔壁部取付ナットの締付トルクは、下記の通りとなります。

| バッド接続記号     | -T8     |    |      |    |
|-------------|---------|----|------|----|
| ストローク (mm)  | 3       | 10 | 15   | 20 |
| 締付トルク (N·m) | 1.8~2.4 |    | 8~10 |    |

VPD10<sup>3</sup>B<sup>5</sup>6<sup>7</sup>8<sup>11</sup>

VPD15<sup>3</sup>B<sup>5</sup>6<sup>7</sup>8<sup>11</sup>

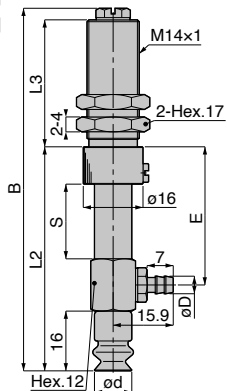

VPD20<sup>3</sup>B<sup>5</sup>6<sup>7</sup>8<sup>11</sup>

VPD25<sup>3</sup>B<sup>5</sup>6<sup>7</sup>8<sup>11</sup>

VPD30<sup>3</sup>B<sup>5</sup>6<sup>7</sup>8<sup>11</sup>

VPD40<sup>3</sup>B<sup>5</sup>6<sup>11</sup>

VPD50<sup>3</sup>B<sup>5</sup>6<sup>11</sup>

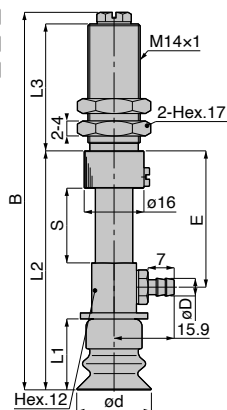

↑ ↓ ストローク(mm)  
6, 10, 15, 20



単位：mm

| 形式   | パッド外径<br>od | チューブ内径<br>oD | B     | L1   | L2   | L3   | E    | ストローク<br>S | スプリング力<br>(N) | パッド<br>接続記号 |          |         |     |          |
|--|-------------|--------------|-------|------|------|------|------|------------|---------------|-------------|----------|---------|-----|----------|
| VPD10-6B <sup>5</sup> -4B <sup>7</sup> 8 <sup>11</sup> | 10          | 2.5          | 66.1  | -    | 43   | 20   | 18.5 | 6          | 4.0~7.1       | -M4         |          |         |     |          |
| VPD10-6B <sup>5</sup> -6B <sup>7</sup> 8 <sup>11</sup> |             | 4            |       |      |      |      |      |            |               |             |          |         |     |          |
| VPD10-10B <sup>5</sup> -4B <sup>7</sup> 8              |             | 2.5          |       |      |      | 71.1 | 48   | 25         | 10            |             | 2.0~5.2  |         |     |          |
| VPD10-10B <sup>5</sup> -6B <sup>7</sup> 8              |             | 4            |       |      |      |      |      |            |               |             |          |         |     |          |
| VPD10-15B <sup>5</sup> -4B <sup>7</sup> 8              |             | 2.5          | 81.1  |      | 53   | 25   | 30   | 15         | 2.0~5.9       |             |          |         |     |          |
| VPD10-15B <sup>5</sup> -6B <sup>7</sup> 8              |             | 4            |       |      |      |      |      |            |               |             |          |         |     |          |
| VPD10-20B <sup>5</sup> -4B <sup>7</sup> 8              |             | 2.5          | 97.1  |      | 60   | 34   | 37   | 20         | 1.1~4.8       |             |          |         |     |          |
| VPD10-20B <sup>5</sup> -6B <sup>7</sup> 8              |             | 4            |       |      |      |      |      |            |               |             |          |         |     |          |
| VPD15-6B <sup>5</sup> -4B <sup>7</sup> 8 <sup>11</sup> |             | 15           | 2.5   |      | 66.1 | -    | 43   | 20         | 18.5          |             | 6        | 4.0~7.1 | -M4 |          |
| VPD15-6B <sup>5</sup> -6B <sup>7</sup> 8 <sup>11</sup> |             |              | 4     |      |      |      |      |            |               |             |          |         |     |          |
| VPD15-10B <sup>5</sup> -4B <sup>7</sup> 8              |             |              | 2.5   |      |      |      |      | 71.1       | 48            |             | 25       | 10      |     | 2.0~5.2  |
| VPD15-10B <sup>5</sup> -6B <sup>7</sup> 8              |             |              | 4     |      |      |      |      |            |               |             |          |         |     |          |
| VPD15-15B <sup>5</sup> -4B <sup>7</sup> 8              | 2.5         |              | 81.1  | 53   | 25   |      | 30   | 15         | 2.0~5.9       |             |          |         |     |          |
| VPD15-15B <sup>5</sup> -6B <sup>7</sup> 8              | 4           |              |       |      |      |      |      |            |               |             |          |         |     |          |
| VPD15-20B <sup>5</sup> -4B <sup>7</sup> 8              | 2.5         |              | 97.1  | 60   | 34   |      | 37   | 20         | 1.1~4.8       |             |          |         |     |          |
| VPD15-20B <sup>5</sup> -6B <sup>7</sup> 8              | 4           |              |       |      |      |      |      |            |               |             |          |         |     |          |
| VPD20-6B <sup>5</sup> -4B <sup>7</sup> 8 <sup>11</sup> | 20          |              | 2.5   | 69.1 | 19   |      | 46   | 20         | 18.5          | 6           | 7.0~12.6 | -M6     |     |          |
| VPD20-6B <sup>5</sup> -6B <sup>7</sup> 8 <sup>11</sup> |             |              | 4     |      |      |      |      |            |               |             |          |         |     |          |
| VPD20-10B <sup>5</sup> -4B <sup>7</sup> 8              |             |              | 2.5   |      |      |      |      | 75.1       | 52            | 25          | 10       |         |     | 3.3~10.0 |
| VPD20-10B <sup>5</sup> -6B <sup>7</sup> 8              |             |              | 4     |      |      |      |      |            |               |             |          |         |     |          |
| VPD20-15B <sup>5</sup> -4B <sup>7</sup> 8              |             | 2.5          | 85.1  | 57   |      | 25   | 15   | 3.3~10.4   |               |             |          |         |     |          |
| VPD20-15B <sup>5</sup> -6B <sup>7</sup> 8              |             | 4            |       |      |      |      |      |            |               |             |          |         |     |          |
| VPD20-20B <sup>5</sup> -4B <sup>7</sup> 8              |             | 2.5          | 101.1 | 64   |      | 34   | 36.5 | 2.0~8.7    |               |             |          |         |     |          |
| VPD20-20B <sup>5</sup> -6B <sup>7</sup> 8              |             | 4            |       |      |      |      |      |            |               |             |          |         |     |          |
| VPD25-6B <sup>5</sup> -4B <sup>7</sup> 8 <sup>11</sup> |             | 25           | 2.5   | 69.1 |      | 19   | 46   | 20         | 18.5          | 6           | 7.0~12.6 |         | -M6 |          |
| VPD25-6B <sup>5</sup> -6B <sup>7</sup> 8 <sup>11</sup> |             |              | 4     |      |      |      |      |            |               |             |          |         |     |          |
| VPD25-10B <sup>5</sup> -4B <sup>7</sup> 8              |             |              | 2.5   |      |      |      |      | 75.1       | 52            | 25          | 10       |         |     | 3.3~10.0 |
| VPD25-10B <sup>5</sup> -6B <sup>7</sup> 8              |             |              | 4     |      |      |      |      |            |               |             |          |         |     |          |
| VPD25-15B <sup>5</sup> -4B <sup>7</sup> 8              | 2.5         |              | 85.1  | 57   | 25   |      | 15   | 3.3~10.4   |               |             |          |         |     |          |
| VPD25-15B <sup>5</sup> -6B <sup>7</sup> 8              | 4           |              |       |      |      |      |      |            |               |             |          |         |     |          |
| VPD25-20B <sup>5</sup> -4B <sup>7</sup> 8              | 2.5         |              | 101.1 | 64   | 34   |      | 36.5 | 2.0~8.7    |               |             |          |         |     |          |
| VPD25-20B <sup>5</sup> -6B <sup>7</sup> 8              | 4           |              |       |      |      |      |      |            |               |             |          |         |     |          |

単位：mm

| 形式                                       | パッド外径<br>ød | チューブ内径<br>øD | B     | L1   | L2   | L3 | E    | ストローク<br>S | スプリング力<br>(N) | パッド<br>接続記号 |          |          |
|--|-------------|--------------|-------|------|------|----|------|------------|---------------|-------------|----------|----------|
| VPD30-6B <sup>⑤</sup> -4B <sup>⑦⑧⑩</sup> | 30          | 2.5          | 73.1  | 23   | 50   | 20 | 18.5 | 6          | 7.0~12.6      | -M6         |          |          |
| VPD30-6B <sup>⑤</sup> -6B <sup>⑦⑧⑩</sup> |             | 4            |       |      |      |    |      |            |               |             |          |          |
| VPD30-10B <sup>⑤</sup> -4B <sup>⑦⑧</sup> |             | 2.5          | 79.1  |      | 56   | 25 | 24.5 | 10         | 3.3~10.0      |             |          |          |
| VPD30-10B <sup>⑤</sup> -6B <sup>⑦⑧</sup> |             | 4            |       |      |      |    |      |            |               |             |          |          |
| VPD30-15B <sup>⑤</sup> -4B <sup>⑦⑧</sup> |             | 2.5          | 89.1  |      | 61   | 25 | 29.5 | 15         | 3.3~10.4      |             |          |          |
| VPD30-15B <sup>⑤</sup> -6B <sup>⑦⑧</sup> |             | 4            |       |      |      |    |      |            |               |             |          |          |
| VPD30-20B <sup>⑤</sup> -4B <sup>⑦⑧</sup> |             | 2.5          | 105.1 |      | 68   | 34 | 36.5 | 20         | 2.0~8.7       |             |          |          |
| VPD30-20B <sup>⑤</sup> -6B <sup>⑦⑧</sup> |             | 4            |       |      |      |    |      |            |               |             |          |          |
| VPD40-6B <sup>⑤</sup> -4B <sup>⑩</sup>   |             | 40           | 2.5   |      | 80.1 | 30 | 57   | 20         | 18.5          |             | 6        | 7.0~12.6 |
| VPD40-6B <sup>⑤</sup> -6B <sup>⑩</sup>   |             |              | 4     |      |      |    |      |            |               |             |          |          |
| VPD40-10B <sup>⑤</sup> -4B               | 2.5         |              | 86.1  | 63   | 25   |    | 24.5 | 10         | 3.3~10.0      |             |          |          |
| VPD40-10B <sup>⑤</sup> -6B               | 4           |              |       |      |      |    |      |            |               |             |          |          |
| VPD40-15B <sup>⑤</sup> -4B               | 2.5         |              | 96.1  | 68   | 25   |    | 29.5 | 15         | 3.3~10.4      |             |          |          |
| VPD40-15B <sup>⑤</sup> -6B               | 4           |              |       |      |      |    |      |            |               |             |          |          |
| VPD40-20B <sup>⑤</sup> -4B               | 2.5         |              | 112.1 | 75   | 34   |    | 36.5 | 20         | 2.0~8.7       |             |          |          |
| VPD40-20B <sup>⑤</sup> -6B               | 4           |              |       |      |      |    |      |            |               |             |          |          |
| VPD50-6B <sup>⑤</sup> -4B <sup>⑩</sup>   | 50          |              | 2.5   | 82.1 | 32   |    | 59   | 20         | 18.5          | 6           | 7.0~12.6 |          |
| VPD50-6B <sup>⑤</sup> -6B <sup>⑩</sup>   |             |              | 4     |      |      |    |      |            |               |             |          |          |
| VPD50-10B <sup>⑤</sup> -4B               |             | 2.5          | 88.1  | 65   |      | 25 | 24.5 | 10         | 3.3~10.0      |             |          |          |
| VPD50-10B <sup>⑤</sup> -6B               |             | 4            |       |      |      |    |      |            |               |             |          |          |
| VPD50-15B <sup>⑤</sup> -4B               |             | 2.5          | 98.1  | 70   |      | 25 | 29.5 | 15         | 3.3~10.4      |             |          |          |
| VPD50-15B <sup>⑤</sup> -6B               |             | 4            |       |      |      |    |      |            |               |             |          |          |
| VPD50-20B <sup>⑤</sup> -4B               |             | 2.5          | 114.1 | 77   |      | 34 | 36.5 | 20         | 2.0~8.7       |             |          |          |
| VPD50-20B <sup>⑤</sup> -6B               |             | 4            |       |      |      |    |      |            |               |             |          |          |

- ※1) 寸法表中、形式内の<sup>⑤</sup>にはパッドゴム材質が入ります。パッドゴム材質につきましてはP.808を参照してください。  
 ※2) 寸法表中、形式内の<sup>⑦</sup>には吸着痕防止用樹脂アタッチメントが必要な場合、記号：-Qをご記入ください。  
 ※3) 吸着痕防止樹脂アタッチメントを装着した時の全長寸法は、上記寸法表中Bに下表の数値を加算してください。

| パッド外径 (mm) | ø10 | ø15 | ø20 | ø25 | ø30 |
|------------|-----|-----|-----|-----|-----|
| 加算寸法 (mm)  | 0.5 | 0.5 | 0.5 | 0.8 | 1   |

- ※4) 寸法表中、形式内の<sup>⑧</sup>には樹脂アタッチメント材質が入ります。樹脂アタッチメント材質につきましてはP.808を参照してください。  
 ※5) 金属部材質にS3仕様とシール部材質にFKMまたはHNBR仕様をご希望のお客様は、形式末尾の<sup>⑩</sup>が“対応品あり”を表しております。また、記号：-S3を忘れずにご記入ください。  
 ※6) パッドゴム材質：ニトリルゴム(N)と導電性NBR(低抵抗タイプ)(NE)は、低濃度オゾン対策を目的とする用途には適しておりません。  
 ※7) パッドホルダ隔壁部取付ナットの締付トルクは、4.5~6N・mとなります。

### VPD スプリング式 真空取出口：横、メネジタイプスタンダード



ストローク(mm)  
3.6.10.15.20

**VPD2** 3B5-M5 11  
**VPD4** 3B5-M5 11



**VPD6** 3B5-M5 11  
**VPD8** 3B5-M5 11

**VPD10** 3B5-M6 7 8 11  
**VPD15** 3B5-M6 7 8 11

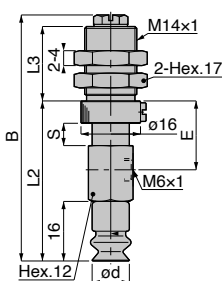
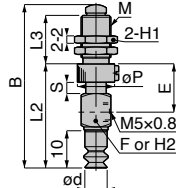
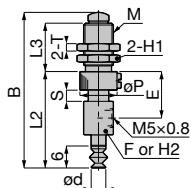

**VPD20** 3B5-M6 7 8 11  
**VPD25** 3B5-M6 7 8 11  
**VPD30** 3B5-M6 7 8 11  
**VPD40** 3B5-M6 11  
**VPD50** 3B5-M6 11

**VPD60-10B** 5-G1 11  
**VPD80-10B** 5-G1 11  
**VPD100-10B** 5-G1 11

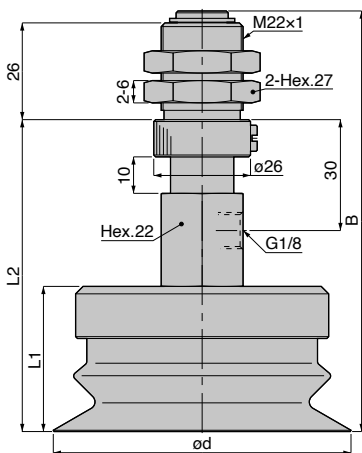
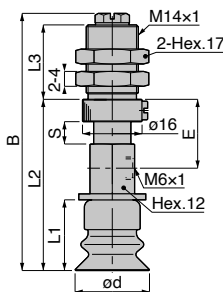

単位：mm

| 形式             | パッド外径<br>ød | 取付ネジ<br>M | B    | L2   | L3   | øP | E    | 対辺<br>H1 | 対辺<br>H2 | T | ストローク<br>S | スプリング力<br>(N) | パッド<br>接続記号 |
|----------------|-------------|-----------|------|------|------|----|------|----------|----------|---|------------|---------------|-------------|
| VPD2-3B5-M5 11 | 2           | M8×0.75   | 42   | 26   | 13   | 10 | 12.5 | 10       | □8       | 2 | 3          | 0.9~1.9       | -H3         |
| VPD2-10B5-M5   |             |           | 57.6 | 37   | 17.5 | 13 | 21   | 14       | 10       | 4 | 10         | 0.8~2.7       |             |
| VPD2-15B5-M5   |             |           | 68.6 | 42   | 23.5 | 13 | 26   | 14       | 10       | 4 | 15         | 0.7~3.0       |             |
| VPD2-20B5-M5   |             |           | 78.6 | 47   | 28.5 | 13 | 31   | 14       | 10       | 4 | 20         | 0.9~3.4       |             |
| VPD4-3B5-M5 11 | 4           | M8×0.75   | 42   | 26   | 13   | 10 | 12.5 | 10       | □8       | 2 | 3          | 0.9~1.9       | -H3         |
| VPD4-10B5-M5   |             |           | 57.6 | 37   | 17.5 | 13 | 21   | 14       | 10       | 4 | 10         | 0.8~2.7       |             |
| VPD4-15B5-M5   |             |           | 68.6 | 42   | 23.5 | 13 | 26   | 14       | 10       | 4 | 15         | 0.7~3.0       |             |
| VPD4-20B5-M5   |             |           | 78.6 | 47   | 28.5 | 13 | 31   | 14       | 10       | 4 | 20         | 0.9~3.4       |             |
| VPD6-3B5-M5 11 | 6           | M12×1     | 44   | 28   | 13   | 10 | 13   | 10       | □8       | 2 | 3          | 0.9~1.9       | -TB         |
| VPD6-10B5-M5   |             |           | 59.1 | 38.5 | 17.5 | 13 | 21   | 14       | 12       | 4 | 10         | 0.8~2.7       |             |
| VPD6-15B5-M5   |             |           | 70.1 | 43.5 | 23.5 | 13 | 26   | 14       | 12       | 4 | 15         | 0.7~3.0       |             |
| VPD6-20B5-M5   |             |           | 80.1 | 48.5 | 28.5 | 13 | 31   | 14       | 12       | 4 | 20         | 0.9~3.4       |             |
| VPD8-3B5-M5 11 | 8           | M8×0.75   | 44   | 28   | 13   | 10 | 13   | 10       | □8       | 2 | 3          | 0.9~1.9       | -TB         |
| VPD8-10B5-M5   |             |           | 59.1 | 38.5 | 17.5 | 13 | 21   | 14       | 12       | 4 | 10         | 0.8~2.7       |             |
| VPD8-15B5-M5   |             |           | 70.1 | 43.5 | 23.5 | 13 | 26   | 14       | 12       | 4 | 15         | 0.7~3.0       |             |
| VPD8-20B5-M5   |             |           | 80.1 | 48.5 | 28.5 | 13 | 31   | 14       | 12       | 4 | 20         | 0.9~3.4       |             |

単位：mm

| 形式         | パッド外径<br>ød | B     | L1   | L2   | L3      | E       | ストローク<br>S | スプリング力<br>(N) | パッド<br>接続記号 |
|------------|-------------|-------|------|------|---------|---------|------------|---------------|-------------|
| VPD10-6B   | 10          | 66.1  | —    | 43   | 20      | 18.5    | 6          | 4.0~7.1       | -M4         |
| VPD10-10B  |             | 71.1  |      | 48   |         | 25      | 10         | 2.0~5.2       |             |
| VPD10-15B  |             | 81.1  |      | 53   |         | 25      | 15         | 2.0~5.9       |             |
| VPD10-20B  | 97.1        | 60    | 34   | 20   | 1.1~4.8 |         |            |               |             |
| VPD15-6B   | 15          | 66.1  | —    | 43   | 20      | 18.5    | 6          | 4.0~7.1       |             |
| VPD15-10B  |             | 71.1  |      | 48   |         | 25      | 10         | 2.0~5.2       |             |
| VPD15-15B  |             | 81.1  |      | 53   |         | 25      | 15         | 2.0~5.9       |             |
| VPD15-20B  | 97.1        | 60    | 34   | 37   | 20      | 1.1~4.8 |            |               |             |
| VPD20-6B   | 20          | 69.1  | 19   | 46   | 20      | 18.5    | 6          | 7.0~12.6      | -M6         |
| VPD20-10B  |             | 75.1  |      | 52   |         | 24.5    | 10         | 3.3~10.0      |             |
| VPD20-15B  |             | 85.1  |      | 57   | 25      | 15      | 3.3~10.4   |               |             |
| VPD20-20B  |             | 101.1 |      | 64   | 34      | 20      | 2.0~8.7    |               |             |
| VPD25-6B   | 25          | 69.1  | 19   | 46   | 20      | 18.5    | 6          | 7.0~12.6      |             |
| VPD25-10B  |             | 75.1  |      | 52   |         | 24.5    | 10         | 3.3~10.0      |             |
| VPD25-15B  |             | 85.1  |      | 57   | 25      | 15      | 3.3~10.4   |               |             |
| VPD25-20B  |             | 101.1 |      | 64   | 34      | 20      | 2.0~8.7    |               |             |
| VPD30-6B   | 30          | 73.1  | 23   | 50   | 20      | 18.5    | 6          | 7.0~12.6      |             |
| VPD30-10B  |             | 79.1  |      | 56   |         | 24.5    | 10         | 3.3~10.0      |             |
| VPD30-15B  |             | 89.1  |      | 61   | 25      | 15      | 3.3~10.4   |               |             |
| VPD30-20B  |             | 105.1 |      | 68   | 34      | 20      | 2.0~8.7    |               |             |
| VPD40-6B   | 40          | 80.1  | 30   | 57   | 20      | 18.5    | 6          | 7.0~12.6      |             |
| VPD40-10B  |             | 86.1  |      | 63   |         | 24.5    | 10         | 3.3~10.0      |             |
| VPD40-15B  |             | 96.1  |      | 68   | 25      | 15      | 3.3~10.4   |               |             |
| VPD40-20B  |             | 112.1 |      | 75   | 34      | 20      | 2.0~8.7    |               |             |
| VPD50-6B   | 50          | 82.1  | 32   | 59   | 20      | 18.5    | 6          | 7.0~12.6      |             |
| VPD50-10B  |             | 88.1  |      | 65   |         | 24.5    | 10         | 3.3~10.0      |             |
| VPD50-15B  |             | 98.1  |      | 70   | 25      | 15      | 3.3~10.4   |               |             |
| VPD50-20B  |             | 114.1 |      | 77   | 34      | 20      | 2.0~8.7    |               |             |
| VPD60-10B  | 60          | 113.6 | 38   | 83   | —       | —       | —          | 10.1~15.8     | -M10        |
| VPD80-10B  | 80          | 113   | 37.4 | 82.4 | —       | —       | —          | 10.1~15.8     |             |
| VPD100-10B | 100         | 119   | 43.4 | 88.4 | —       | —       | —          | 10.1~15.8     |             |

※1) 寸法表中、形式内の[5]にはパッドゴム材質が入ります。パッドゴム材質につきましてはP.808を参照してください。

※2) 寸法表中、形式内の[7]には吸着痕防止用樹脂アタッチメントが必要な場合、記号：-Qをご記入ください。

※3) 吸着痕防止樹脂アタッチメントを装着した時の全長寸法は、上記寸法表中Bに下表の数値を加算してください。

| パッド外径 (mm) | ø10 | ø15 | ø20 | ø25 | ø30 |
|------------|-----|-----|-----|-----|-----|
| 加算寸法 (mm)  | 0.5 | 0.5 | 0.5 | 0.8 | 1   |

※4) 寸法表中、形式内の[8]には樹脂アタッチメント材質が入ります。樹脂アタッチメント材質につきましてはP.808を参照してください。

※5) 金属部材質にS3仕様とシール部材質にFKMまたはHNBR仕様をご希望のお客様は、形式末尾の[11]が「対応品あり」を表しております。また、記号：-S3を忘れずにご記入ください。

※6) パッドゴム材質：ニトリルゴム(N)と導電性NBR(低抵抗タイプ)(NE)は、低濃度オゾン対策を目的とする用途には適していません。

※7) パッドホルダ隔壁部取付ナットの締付トルクは、下記の通りとなります。

| パッド接続記号     | -H3     |    |      |    | -T8     |    |      |    | -M4   | -M6 | -M10  |
|-------------|---------|----|------|----|---------|----|------|----|-------|-----|-------|
|             | 3       | 10 | 15   | 20 | 3       | 10 | 15   | 20 |       |     |       |
| ストローク (mm)  | 3       | 10 | 15   | 20 | 3       | 10 | 15   | 20 | 6~20  | 10  |       |
| 締付トルク (N・m) | 1.8~2.4 |    | 8~10 |    | 1.8~2.4 |    | 8~10 |    | 4.5~6 |     | 16~20 |

**VPOD** スプリング式 真空取出口：横、ワンタッチ継手タイプカバー無し

- VPOD20 3B 5 6 7 8
- VPOD25 3B 5 6 7 8
- VPOD30 3B 5 6 7 8
- VPOD40 3B 5 6
- VPOD50 3B 5 6

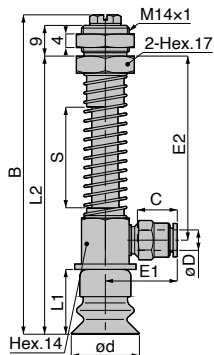

ストローク (mm)  
20.30.40.50

単位：mm

| 形式                  | パッド外径<br>od | チューブ外径<br>oD | B     | L1    | L2    | E1    | E2   | チューブ高<br>C | ストローク<br>S | スプリング力<br>(N) | パッド<br>接続記号 |       |      |         |      |         |         |      |         |         |         |         |    |         |
|---------------------|-------------|--------------|-------|-------|-------|-------|------|------------|------------|---------------|-------------|-------|------|---------|------|---------|---------|------|---------|---------|---------|---------|----|---------|
| VPOD20-20B 5-3J 7 8 | 20          | 3            | 80.6  | 19    | 68.5  | 19.6  | 41   | 10.9       | 20         | 1.5~4.9       | -M6         |       |      |         |      |         |         |      |         |         |         |         |    |         |
| VPOD20-20B 5-4J 7 8 |             | 4            |       |       |       | 20.9  |      | 11.7       |            |               |             |       |      |         |      |         |         |      |         |         |         |         |    |         |
| VPOD20-20B 5-6J 7 8 |             | 6            |       |       |       | 93.6  |      | 81.5       |            |               |             | 19.6  | 54   | 10.9    | 30   | 1.1~4.8 |         |      |         |         |         |         |    |         |
| VPOD20-30B 5-3J 7 8 |             | 3            |       |       |       |       |      |            |            |               |             | 20.9  |      | 11.7    |      |         |         |      |         |         |         |         |    |         |
| VPOD20-30B 5-4J 7 8 |             | 4            |       |       |       |       |      |            |            |               |             | 106.6 |      | 94.5    |      |         | 19.6    | 67   | 10.9    | 40      | 1.0~4.5 |         |    |         |
| VPOD20-30B 5-6J 7 8 |             | 6            |       |       |       |       |      |            |            |               |             |       |      |         |      |         | 20.9    |      | 11.7    |         |         |         |    |         |
| VPOD20-40B 5-3J 7 8 |             | 3            | 119.6 |       | 107.5 |       | 19.6 |            | 80         | 10.9          |             |       |      |         |      |         | 50      |      | 0.9~4.5 |         |         |         |    |         |
| VPOD20-40B 5-4J 7 8 |             | 4            |       |       |       |       | 20.9 |            |            | 11.7          |             |       |      |         |      |         |         |      |         |         |         |         |    |         |
| VPOD20-40B 5-6J 7 8 |             | 6            |       |       |       | 80.6  | 68.5 | 19.6       |            | 41            |             |       | 10.9 |         | 20   | 1.5~4.9 |         |      |         |         |         |         |    |         |
| VPOD20-50B 5-3J 7 8 |             | 3            |       |       |       |       |      | 20.9       |            |               |             |       | 11.7 |         |      |         |         |      |         |         |         |         |    |         |
| VPOD25-20B 5-4J 7 8 |             | 4            |       |       |       |       |      | 93.6       |            |               |             | 81.5  | 19.6 | 54      |      |         |         | 10.9 |         | 30      | 1.1~4.8 |         |    |         |
| VPOD25-30B 5-3J 7 8 |             | 3            |       |       |       |       |      |            |            |               |             |       | 20.9 |         |      |         |         | 11.7 |         |         |         |         |    |         |
| VPOD25-30B 5-4J 7 8 | 4           | 106.6        | 94.5  | 19.6  | 67    |       |      |            | 10.9       |               |             |       | 40   |         |      |         | 1.0~4.5 |      |         |         |         |         |    |         |
| VPOD25-30B 5-6J 7 8 | 6           |              |       | 20.9  |       |       |      |            | 11.7       |               |             |       |      |         |      |         |         |      |         |         |         |         |    |         |
| VPOD25-40B 5-3J 7 8 | 3           |              |       | 119.6 |       |       |      |            | 107.5      |               |             |       |      |         |      |         |         | 19.6 | 80      |         |         | 10.9    | 50 | 0.9~4.5 |
| VPOD25-40B 5-4J 7 8 | 4           |              |       |       |       |       |      |            |            |               |             |       |      |         |      |         |         | 20.9 |         |         |         | 11.7    |    |         |
| VPOD25-40B 5-6J 7 8 | 6           |              |       |       |       |       |      | 80.6       |            |               |             | 68.5  |      | 19.6    |      |         |         | 41   |         | 10.9    | 20      | 1.5~4.9 |    |         |
| VPOD25-50B 5-3J 7 8 | 3           |              |       |       |       |       |      |            |            |               |             |       |      | 20.9    |      |         |         |      |         | 11.7    |         |         |    |         |
| VPOD25-50B 5-4J 7 8 | 4           | 93.6         | 81.5  |       | 19.6  |       |      |            |            |               |             |       | 54   | 10.9    |      |         | 30      |      |         | 1.1~4.8 |         |         |    |         |
| VPOD25-50B 5-6J 7 8 | 6           |              |       |       | 20.9  |       |      |            |            |               |             |       |      | 11.7    |      |         |         |      |         |         |         |         |    |         |
| VPOD25-50B 5-3J 7 8 | 3           |              |       | 106.6 | 94.5  | 19.6  | 67   |            | 10.9       | 40            |             |       |      | 1.0~4.5 |      |         |         |      |         |         |         |         |    |         |
| VPOD25-50B 5-4J 7 8 | 4           |              |       |       |       | 20.9  |      |            | 11.7       |               |             |       |      |         |      |         |         |      |         |         |         |         |    |         |
| VPOD25-50B 5-6J 7 8 | 6           |              |       |       |       | 119.6 |      |            | 107.5      |               |             |       |      |         | 19.6 | 80      |         |      | 10.9    |         |         |         | 50 | 0.9~4.5 |
| VPOD25-50B 5-3J 7 8 | 3           |              |       |       |       |       |      |            |            |               |             |       |      |         | 20.9 |         |         |      | 11.7    |         |         |         |    |         |
| VPOD25-50B 5-4J 7 8 | 4           | 80.6         | 68.5  |       |       |       |      |            |            |               | 19.6        |       | 41   |         | 10.9 |         | 20      |      | 1.5~4.9 |         |         |         |    |         |
| VPOD25-50B 5-6J 7 8 | 6           |              |       |       |       |       |      |            |            |               | 20.9        |       |      |         | 11.7 |         |         |      |         |         |         |         |    |         |



単位：mm

| 形式         | パッド外径<br>od | チューブ外径<br>oD | B     | L1    | L2   | E1   | E2   | チューブエンド<br>C | ストローク<br>S | スプリング力<br>(N) | パッド<br>接続記号 |
|------------|-------------|--------------|-------|-------|------|------|------|--------------|------------|---------------|-------------|
| VPOD30-20B | 5-3J        | 3            | 84.6  | 23    | 72.5 | 19.6 | 41   | 10.9         | 20         | 1.5~4.9       | -M6         |
| VPOD30-20B | 5-4J        | 4            |       |       |      | 20.9 |      | 11.7         |            |               |             |
| VPOD30-20B | 5-6J        | 6            |       |       |      | 11.7 |      |              |            |               |             |
| VPOD30-30B | 5-3J        | 3            | 97.6  |       | 85.5 | 19.6 | 54   | 10.9         | 30         | 1.1~4.8       |             |
| VPOD30-30B | 5-4J        | 4            |       |       |      | 20.9 |      | 11.7         |            |               |             |
| VPOD30-30B | 5-6J        | 6            |       |       |      | 11.7 |      |              |            |               |             |
| VPOD30-40B | 5-3J        | 3            | 110.6 | 98.5  | 19.6 | 67   | 10.9 | 40           | 1.0~4.5    |               |             |
| VPOD30-40B | 5-4J        | 4            |       |       | 20.9 |      | 11.7 |              |            |               |             |
| VPOD30-40B | 5-6J        | 6            |       |       | 11.7 |      |      |              |            |               |             |
| VPOD30-50B | 5-3J        | 3            | 123.6 | 111.5 | 19.6 | 80   | 10.9 | 50           | 0.9~4.5    |               |             |
| VPOD30-50B | 5-4J        | 4            |       |       | 20.9 |      | 11.7 |              |            |               |             |
| VPOD30-50B | 5-6J        | 6            |       |       | 11.7 |      |      |              |            |               |             |
| VPOD40-20B | 5-3J        | 3            | 91.6  | 30    | 79.5 | 19.6 | 41   | 10.9         | 20         | 1.5~4.9       | -M6         |
| VPOD40-20B | 5-4J        | 4            |       |       |      | 20.9 |      | 11.7         |            |               |             |
| VPOD40-20B | 5-6J        | 6            |       |       |      | 11.7 |      |              |            |               |             |
| VPOD40-30B | 5-3J        | 3            | 104.6 |       | 92.5 | 19.6 | 54   | 10.9         | 30         | 1.1~4.8       |             |
| VPOD40-30B | 5-4J        | 4            |       |       |      | 20.9 |      | 11.7         |            |               |             |
| VPOD40-30B | 5-6J        | 6            |       |       |      | 11.7 |      |              |            |               |             |
| VPOD40-40B | 5-3J        | 3            | 117.6 | 105.5 | 19.6 | 67   | 10.9 | 40           | 1.0~4.5    |               |             |
| VPOD40-40B | 5-4J        | 4            |       |       | 20.9 |      | 11.7 |              |            |               |             |
| VPOD40-40B | 5-6J        | 6            |       |       | 11.7 |      |      |              |            |               |             |
| VPOD40-50B | 5-3J        | 3            | 130.6 | 118.5 | 19.6 | 80   | 10.9 | 50           | 0.9~4.5    |               |             |
| VPOD40-50B | 5-4J        | 4            |       |       | 20.9 |      | 11.7 |              |            |               |             |
| VPOD40-50B | 5-6J        | 6            |       |       | 11.7 |      |      |              |            |               |             |
| VPOD50-20B | 5-3J        | 3            | 93.6  | 32    | 81.5 | 19.6 | 41   | 10.9         | 20         | 1.5~4.9       | -M6         |
| VPOD50-20B | 5-4J        | 4            |       |       |      | 20.9 |      | 11.7         |            |               |             |
| VPOD50-20B | 5-6J        | 6            |       |       |      | 11.7 |      |              |            |               |             |
| VPOD50-30B | 5-3J        | 3            | 106.6 |       | 94.5 | 19.6 | 54   | 10.9         | 30         | 1.1~4.8       |             |
| VPOD50-30B | 5-4J        | 4            |       |       |      | 20.9 |      | 11.7         |            |               |             |
| VPOD50-30B | 5-6J        | 6            |       |       |      | 11.7 |      |              |            |               |             |
| VPOD50-40B | 5-3J        | 3            | 119.6 | 107.5 | 19.6 | 67   | 10.9 | 40           | 1.0~4.5    |               |             |
| VPOD50-40B | 5-4J        | 4            |       |       | 20.9 |      | 11.7 |              |            |               |             |
| VPOD50-40B | 5-6J        | 6            |       |       | 11.7 |      |      |              |            |               |             |
| VPOD50-50B | 5-3J        | 3            | 132.6 | 120.5 | 19.6 | 80   | 10.9 | 50           | 0.9~4.5    |               |             |
| VPOD50-50B | 5-4J        | 4            |       |       | 20.9 |      | 11.7 |              |            |               |             |
| VPOD50-50B | 5-6J        | 6            |       |       | 11.7 |      |      |              |            |               |             |

- ※1) 寸法表中、形式内の⑤にはパッドゴム材質が入ります。パッドゴム材質につきましてはP.808を参照してください。  
 ※2) 寸法表中、形式内の⑦には吸着痕防止用樹脂アタッチメントが必要な場合、記号：-Qをご記入ください。  
 ※3) 吸着痕防止樹脂アタッチメントを装着した時の全長寸法は、上記寸法表中BIに下表の数値を加算してください。

| パッド外径 (mm) | ø20 | ø25 | ø30 |
|------------|-----|-----|-----|
| 加算寸法 (mm)  | 0.5 | 0.8 | 1   |

- ※4) 寸法表中、形式内の⑧には樹脂アタッチメント材質が入ります。樹脂アタッチメント材質につきましてはP.808を参照してください。  
 ※5) パッドゴム材質：ニトリルゴム(N)と導電性NBR(低抵抗タイプ)(NE)は、低濃度オゾン対策を目的とする用途には適しておりません。  
 ※6) パッドホルダ隔壁部取付ナットの締付トルクは、4.5~6N・mとなります。

**VPOD** スプリング式 真空取出口：横、バーブ継手タイプカバー無し

- VPOD20 **3** **B** **5** **6** **7** **8**
- VPOD25 **3** **B** **5** **6** **7** **8**
- VPOD30 **3** **B** **5** **6** **7** **8**
- VPOD40 **3** **B** **5** **6** **7** **8**
- VPOD50 **3** **B** **5** **6** **7** **8**

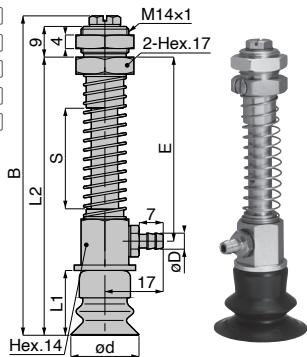

ストローク(mm)  
20.30.40.50

単位：mm

| 形式                  | パッド外径<br>od | チューブ内径<br>φD | B     | L1 | L2   | E     | ストローク<br>S | スプリング力<br>(N) | パッド<br>接続記号 |         |         |
|---------------------|-------------|--------------|-------|----|------|-------|------------|---------------|-------------|---------|---------|
| VPOD20-20B 5-4B 7 8 | 20          | 2.5          | 80.6  | 19 | 68.5 | 41    | 20         | 1.5~4.9       | -M6         |         |         |
| VPOD20-20B 5-6B 7 8 |             | 4            |       |    |      |       |            |               |             |         |         |
| VPOD20-30B 5-4B 7 8 |             | 2.5          | 93.6  |    |      | 81.5  | 54         |               |             | 30      | 1.1~4.8 |
| VPOD20-30B 5-6B 7 8 |             | 4            |       |    |      |       |            |               |             |         |         |
| VPOD20-40B 5-4B 7 8 |             | 2.5          | 106.6 |    |      | 94.5  | 67         |               |             | 40      | 1.0~4.5 |
| VPOD20-40B 5-6B 7 8 |             | 4            |       |    |      |       |            |               |             |         |         |
| VPOD20-50B 5-4B 7 8 |             | 2.5          | 119.6 |    |      | 107.5 | 80         |               |             | 50      | 0.9~4.5 |
| VPOD20-50B 5-6B 7 8 |             | 4            |       |    |      |       |            |               |             |         |         |
| VPOD25-20B 5-4B 7 8 | 25          | 2.5          | 80.6  | 19 | 68.5 | 41    | 20         | 1.5~4.9       |             |         |         |
| VPOD25-20B 5-6B 7 8 |             | 4            |       |    |      |       |            |               |             |         |         |
| VPOD25-30B 5-4B 7 8 |             | 2.5          | 93.6  |    |      | 81.5  | 54         |               |             | 30      | 1.1~4.8 |
| VPOD25-30B 5-6B 7 8 |             | 4            |       |    |      |       |            |               |             |         |         |
| VPOD25-40B 5-4B 7 8 |             | 2.5          | 106.6 |    |      | 94.5  | 67         |               |             | 40      | 1.0~4.5 |
| VPOD25-40B 5-6B 7 8 |             | 4            |       |    |      |       |            |               |             |         |         |
| VPOD25-50B 5-4B 7 8 |             | 2.5          | 119.6 |    |      | 107.5 | 80         |               |             | 50      | 0.9~4.5 |
| VPOD25-50B 5-6B 7 8 |             | 4            |       |    |      |       |            |               |             |         |         |
| VPOD30-20B 5-4B 7 8 | 30          | 2.5          | 84.6  | 23 | 72.5 | 41    | 20         | 1.5~4.9       |             |         |         |
| VPOD30-20B 5-6B 7 8 |             | 4            |       |    |      |       |            |               |             |         |         |
| VPOD30-30B 5-4B 7 8 |             | 2.5          | 97.6  |    |      | 85.5  | 54         |               | 30          | 1.1~4.8 |         |
| VPOD30-30B 5-6B 7 8 |             | 4            |       |    |      |       |            |               |             |         |         |
| VPOD30-40B 5-4B 7 8 |             | 2.5          | 110.6 |    |      | 98.5  | 67         |               | 40          | 1.0~4.5 |         |
| VPOD30-40B 5-6B 7 8 |             | 4            |       |    |      |       |            |               |             |         |         |
| VPOD30-50B 5-4B 7 8 |             | 2.5          | 123.6 |    |      | 111.5 | 80         |               | 50          | 0.9~4.5 |         |
| VPOD30-50B 5-6B 7 8 |             | 4            |       |    |      |       |            |               |             |         |         |

単位：mm

| 形式             | パッド外径<br>ød | チューブ内径<br>øD | B     | L1 | L2    | E  | ストローク<br>S | スプリング力<br>(N) | パッド<br>接続記号 |
|----------------|-------------|--------------|-------|----|-------|----|------------|---------------|-------------|
| VPOD40-20B⑤-4B | 40          | 2.5          | 91.6  | 30 | 79.5  | 41 | 20         | 1.5~4.9       | -M6         |
| VPOD40-20B⑤-6B |             | 4            |       |    |       |    |            |               |             |
| VPOD40-30B⑤-4B |             | 2.5          | 104.6 |    | 92.5  | 54 | 30         | 1.1~4.8       |             |
| VPOD40-30B⑤-6B |             | 4            |       |    |       |    |            |               |             |
| VPOD40-40B⑤-4B |             | 2.5          | 117.6 |    | 105.5 | 67 | 40         | 1.0~4.5       |             |
| VPOD40-40B⑤-6B |             | 4            |       |    |       |    |            |               |             |
| VPOD40-50B⑤-4B |             | 2.5          | 130.6 |    | 118.5 | 80 | 50         | 0.9~4.5       |             |
| VPOD40-50B⑤-6B |             | 4            |       |    |       |    |            |               |             |
| VPOD50-20B⑤-4B | 50          | 2.5          | 93.6  | 32 | 81.5  | 41 | 20         | 1.5~4.9       |             |
| VPOD50-20B⑤-6B |             | 4            |       |    |       |    |            |               |             |
| VPOD50-30B⑤-4B |             | 2.5          | 106.6 |    | 94.5  | 54 | 30         | 1.1~4.8       |             |
| VPOD50-30B⑤-6B |             | 4            |       |    |       |    |            |               |             |
| VPOD50-40B⑤-4B |             | 2.5          | 119.6 |    | 107.5 | 67 | 40         | 1.0~4.5       |             |
| VPOD50-40B⑤-6B |             | 4            |       |    |       |    |            |               |             |
| VPOD50-50B⑤-4B |             | 2.5          | 132.6 |    | 120.5 | 80 | 50         | 0.9~4.5       |             |
| VPOD50-50B⑤-6B |             | 4            |       |    |       |    |            |               |             |

- ※1) 寸法表中、形式内の⑤にはパッドゴム材質が入ります。パッドゴム材質につきましてはP.808を参照してください。  
 ※2) 寸法表中、形式内の⑦には吸着痕防止用樹脂アタッチメントが必要な場合、記号：-Qをご記入ください。  
 ※3) 吸着痕防止樹脂アタッチメントを装着した時の全長寸法は、上記寸法表中Bに下表の数値を加算してください。

| パッド外径 (mm) | ø20 | ø25 | ø30 |
|------------|-----|-----|-----|
| 加算寸法 (mm)  | 0.5 | 0.8 | 1   |

- ※4) 寸法表中、形式内の⑧には樹脂アタッチメント材質が入ります。樹脂アタッチメント材質につきましてはP.808を参照してください。  
 ※5) パッドゴム材質：ニトリルゴム(N)と導電性NBR(低抵抗タイプ)(NE)は、低濃度オゾン対策を目的とする用途には適しておりません。  
 ※6) パッドホルタ隔壁部取付ナットの締付トルクは、4.5~6N・mとなります。

**VPOD** スプリング式 真空取出口：横、メネジタイプカバー無し

- VPOD20 ③B ⑤-M6 ⑦⑧
- VPOD25 ③B ⑤-M6 ⑦⑧
- VPOD30 ③B ⑤-M6 ⑦⑧
- VPOD40 ③B ⑤-M6
- VPOD50 ③B ⑤-M6

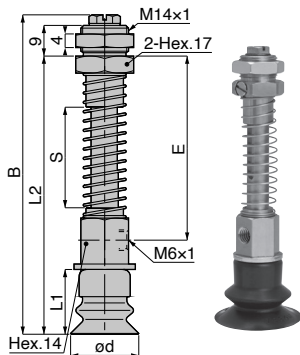

ストローク(mm)  
20.30.40.50

単位：mm

| 形式                 | パッド外径<br>$\phi d$ | B     | L1 | L2    | E  | ストローク<br>S | スプリング力<br>(N) | パッド<br>接続記号 |
|--------------------|-------------------|-------|----|-------|----|------------|---------------|-------------|
| VPOD20-20B ③-M6 ⑦⑧ | 20                | 80.6  | 19 | 68.5  | 41 | 20         | 1.5~4.9       | -M6         |
| VPOD20-30B ③-M6 ⑦⑧ |                   | 93.6  |    | 81.5  | 54 | 30         | 1.1~4.8       |             |
| VPOD20-40B ③-M6 ⑦⑧ |                   | 106.6 |    | 94.5  | 67 | 40         | 1.0~4.5       |             |
| VPOD20-50B ③-M6 ⑦⑧ |                   | 119.6 |    | 107.5 | 80 | 50         | 0.9~4.5       |             |
| VPOD25-20B ③-M6 ⑦⑧ | 25                | 80.6  | 19 | 68.5  | 41 | 20         | 1.5~4.9       |             |
| VPOD25-30B ③-M6 ⑦⑧ |                   | 93.6  |    | 81.5  | 54 | 30         | 1.1~4.8       |             |
| VPOD25-40B ③-M6 ⑦⑧ |                   | 106.6 |    | 94.5  | 67 | 40         | 1.0~4.5       |             |
| VPOD25-50B ③-M6 ⑦⑧ |                   | 119.6 |    | 107.5 | 80 | 50         | 0.9~4.5       |             |
| VPOD30-20B ③-M6 ⑦⑧ | 30                | 84.6  | 23 | 72.5  | 41 | 20         | 1.5~4.9       |             |
| VPOD30-30B ③-M6 ⑦⑧ |                   | 97.6  |    | 85.5  | 54 | 30         | 1.1~4.8       |             |
| VPOD30-40B ③-M6 ⑦⑧ |                   | 110.6 |    | 98.5  | 67 | 40         | 1.0~4.5       |             |
| VPOD30-50B ③-M6 ⑦⑧ |                   | 123.6 |    | 111.5 | 80 | 50         | 0.9~4.5       |             |
| VPOD40-20B ③-M6 ⑦⑧ | 40                | 91.6  | 30 | 79.5  | 41 | 20         | 1.5~4.9       |             |
| VPOD40-30B ③-M6 ⑦⑧ |                   | 104.6 |    | 92.5  | 54 | 30         | 1.1~4.8       |             |
| VPOD40-40B ③-M6 ⑦⑧ |                   | 117.6 |    | 105.5 | 67 | 40         | 1.0~4.5       |             |
| VPOD40-50B ③-M6 ⑦⑧ |                   | 130.6 |    | 118.5 | 80 | 50         | 0.9~4.5       |             |
| VPOD50-20B ③-M6 ⑦⑧ | 50                | 93.6  | 32 | 81.5  | 41 | 20         | 1.5~4.9       |             |
| VPOD50-30B ③-M6 ⑦⑧ |                   | 106.6 |    | 94.5  | 54 | 30         | 1.1~4.8       |             |
| VPOD50-40B ③-M6 ⑦⑧ |                   | 119.6 |    | 107.5 | 67 | 40         | 1.0~4.5       |             |
| VPOD50-50B ③-M6 ⑦⑧ |                   | 132.6 |    | 120.5 | 80 | 50         | 0.9~4.5       |             |

※1) 寸法表中、形式内の⑤にはパッドゴム材質が入ります。パッドゴム材質につきましてはP.808を参照してください。

※2) 寸法表中、形式内の⑦には吸着痕防止用樹脂アタッチメントが必要な場合、記号：-Qをご記入ください。

※3) 吸着痕防止樹脂アタッチメントを装着した時の全長寸法は、上記寸法表中に下表の数値を加算してください。

| パッド外径 (mm) | $\phi 10$ | $\phi 15$ | $\phi 20$ | $\phi 25$ | $\phi 30$ |
|------------|-----------|-----------|-----------|-----------|-----------|
| 加算寸法 (mm)  | 0.5       | 0.5       | 0.5       | 0.8       | 1         |

※4) 寸法表中、形式内の⑧には樹脂アタッチメント材質が入ります。樹脂アタッチメント材質につきましてはP.808を参照してください。

※5) パッドゴム材質：ニトリルゴム(N)と導電性NBR(低抵抗タイプ)(NE)は、低濃度オゾン対策を目的とする用途には適していません。

※6) パッドホルダ隔壁部取付ナットの締付トルクは、4.5~6N・mとなります。

## VPF 直付型 スプリング式、メートルネジタイプスタンダード



VPF2B 5 11

VPF4B 5 11

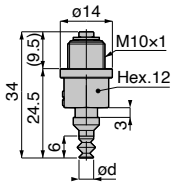

VPF6B 5 11

VPF8B 5 11

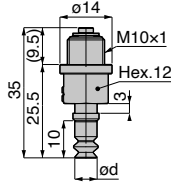

VPF10B 5 7 8 11

VPF15B 5 7 8 11

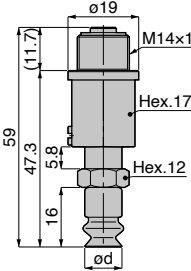

VPF20B 5 7 8 11

VPF25B 5 7 8 11

VPF30B 5 7 8 11

VPF40B 5 11

VPF50B 5 11

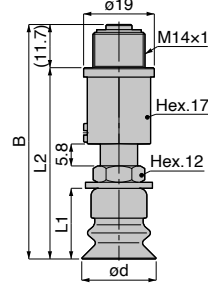

ストローク(mm)  
3.5.8



単位：mm

| 形式              | パッド外径 |    | B | L1 | L2   | スプリング力 (N) | パッド<br>接続記号 |
|-----------------|-------|----|---|----|------|------------|-------------|
|                 | od    | od |   |    |      |            |             |
| VPF2B 5 11      | 2     | —  | — | —  | —    | 2.3~3.9    | -H3         |
| VPF4B 5 11      | 4     | —  | — | —  | —    | 2.3~3.9    |             |
| VPF6B 5 11      | 6     | —  | — | —  | —    | 2.3~3.9    | -T8         |
| VPF8B 5 11      | 8     | —  | — | —  | —    | 2.3~3.9    |             |
| VPF10B 5 7 8 11 | 10    | —  | — | —  | —    | 7.9~15.0   | -M4         |
| VPF15B 5 7 8 11 | 15    | —  | — | —  | —    | 7.9~15.0   |             |
| VPF20B 5 7 8 11 | 20    | 63 | — | 19 | 51.3 | 7.9~15.0   | -M6         |
| VPF25B 5 7 8 11 | 25    | 63 | — | 19 | 51.3 | 7.9~15.0   |             |
| VPF30B 5 7 8 11 | 30    | 67 | — | 23 | 55.3 | 7.9~15.0   |             |
| VPF40B 5 11     | 40    | 74 | — | 30 | 62.3 | 7.9~15.0   |             |
| VPF50B 5 11     | 50    | 76 | — | 32 | 64.3 | 7.9~15.0   |             |

※1) 寸法表中、形式内の5)にはパッドゴム材質が入ります。パッドゴム材質につきましてはP.808を参照してください。

※2) 寸法表中、形式内の7)には吸着痕防止用樹脂アタッチメントが必要な場合、記号：-Qをご記入ください。

※3) 吸着痕防止樹脂アタッチメントを装着した時の全長寸法は、上記寸法表中Bに下表の数値を加算してください。

| パッド外径 (mm) | od10 | od15 | od20 | od25 | od30 |
|------------|------|------|------|------|------|
| 加算寸法 (mm)  | 0.5  | 0.5  | 0.5  | 0.8  | 1    |

※4) 寸法表中、形式内の8)には樹脂アタッチメント材質が入ります。樹脂アタッチメント材質につきましてはP.808を参照してください。

※5) 金属部材質にS3仕様とシール部材質にFKMまたはHNBR仕様をご希望のお客様は、形式末尾の11)が“対応品あり”を表しております。また、記号：-S3を忘れずにご記入ください。

※6) パッドゴム材質：ニトリルゴム(N)と導電性NBR(低抵抗タイプ)(NE)は、低濃度オゾン対策を目的とする用途には適していません。

※7) パッドホルダの締付トルクは、4.5~6N・mとなります。

■ 構成図 (パッドホルダとベローズパッドの組合せ)

パッド径：φ2、φ4mm

NEW

パッド接続記号 -H3



パッド接続形状  
差し込み  
(ダイレクト接続)

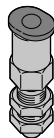

VPA

ワンタッチ継手

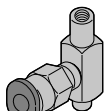

VPB

ワンタッチ継手

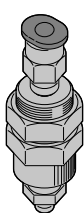

VPC

ワンタッチ継手



VPSC

ワンタッチ継手

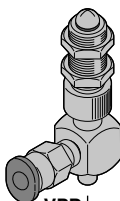

VPD

ワンタッチ継手



VPA

バーブ継手

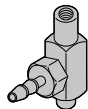

VPB

バーブ継手

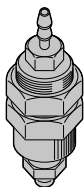

VPC

バーブ継手



VPSC

バーブ継手

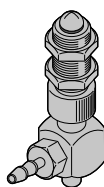

VPD

バーブ継手



VPB

メネジ

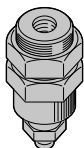

VPC

メネジ

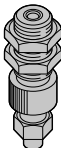

VPSC

メネジ

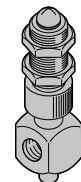

VPD

メネジ

落下防止弁  
(オプション)



VPE

オネジ

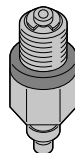

VPF

オネジ

パッド

| パッド形式             | パッド径 |
|-------------------|------|
| VP2B <sup>⑤</sup> | φ2mm |
| VP4B <sup>⑤</sup> | φ4mm |

※1) -S3仕様は、継手の形式が異なります。-S3仕様時の継手形式が必要なお客様は、最寄りの営業所へお問い合わせください。

※2) ホルダのみをご希望の場合の注文形式は、下記の通りとなります。価格につきましては、最寄りの営業所へお問い合わせください。

■ 注文形式(例)

VP C -H3 -3 -4B -S3  
① ③ ⑥ ⑪

①：ホルダ形式、③：ストローク(スプリング式のみ。ただしVPFタイプは除く)、

⑥：真空取出口サイズ・形状、⑪：-S3仕様

パッド径：ø6、ø8mm

パッド接続記号 -T8



パッド接続形状  
はめ込み  
(ダイレクト接続)

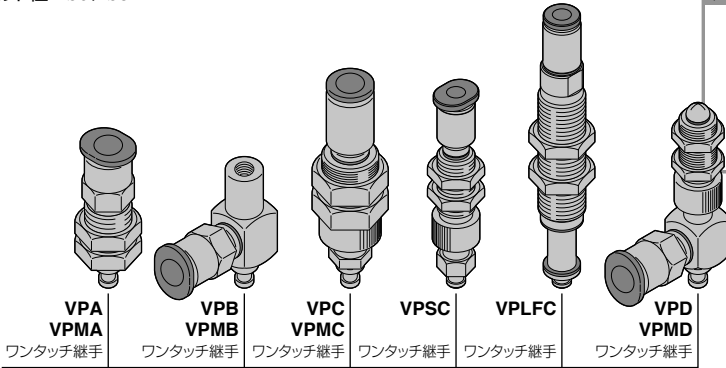

VPA VPMA ワンタッチ継手  
VPB VPMB ワンタッチ継手  
VPC VPMC ワンタッチ継手  
VPSC ワンタッチ継手  
VPLFC ワンタッチ継手  
VPD VPMD ワンタッチ継手

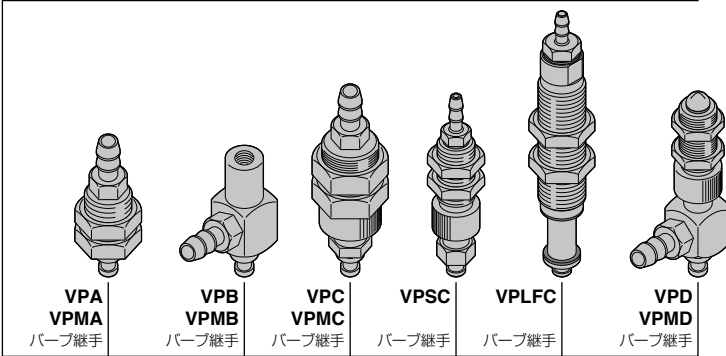

VPA VPMA バーブ継手  
VPB VPMB バーブ継手  
VPC VPMC バーブ継手  
VPSC バーブ継手  
VPLFC バーブ継手  
VPD VPMD バーブ継手

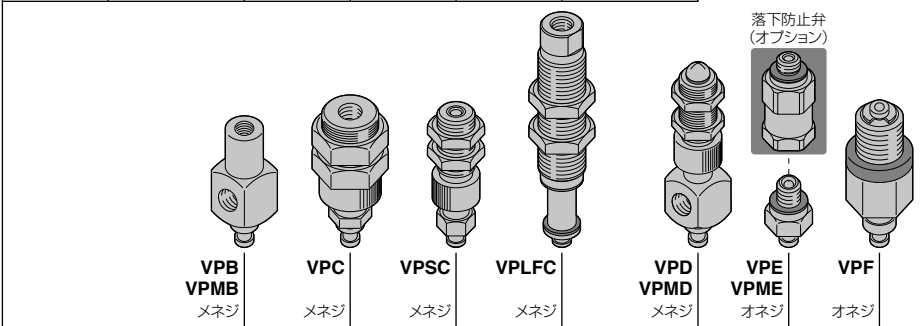

VPB VPMB メネジ  
VPC メネジ  
VPSC メネジ  
VPLFC メネジ  
VPD VPMD メネジ  
VPE VPME オネジ  
VPF オネジ



| パッド形式   | パッド径 |
|---------|------|
| VP6B[5] | ø6mm |
| VP8B[5] | ø8mm |

※1) -S3仕様は、継手の形式が異なります。-S3仕様時の継手形式が必要なお客様は、最寄りの営業所へお問い合わせください。  
※2) ホルダのみをご希望の場合の注文形式は、下記の通りとなります。価格につきましては、最寄りの営業所へお問い合わせください。

■注文形式(例)

VP C -T8 -3 -4B -S3

① ③ ⑥ ⑩

①：ホルダ形式、③：ストローク(スプリング式のみ。ただしVPFタイプは除く)、

⑥：真空取出口サイズ・形状、⑩：-S3仕様

パッド径：φ10、φ15mm

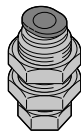

VPA  
VPMA

ワンタッチ継手

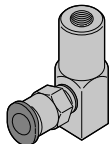

VPB  
VPMB

ワンタッチ継手

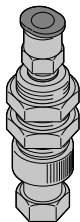

VPC  
VPMC  
VPOC

ワンタッチ継手

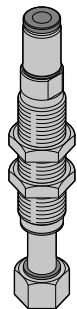

VPLFC

ワンタッチ継手

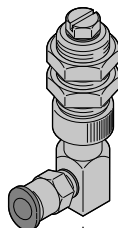

VPD  
VPMD  
VPOD

ワンタッチ継手

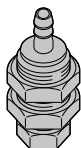

VPA  
VPMA

バーブ継手

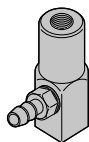

VPB  
VPMB

バーブ継手



VPC  
VPMC  
VPOC

バーブ継手

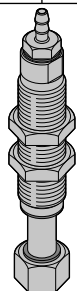

VPLFC

バーブ継手

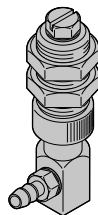

VPD  
VPMD  
VPOD

バーブ継手

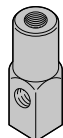

VPB  
VPMB

メネジ

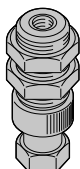

VPC  
VPMC  
VPOC

メネジ

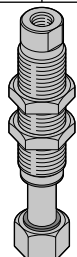

VPLFC

メネジ



VPD  
VPMD  
VPOD

メネジ

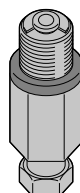

VPF

オネジ



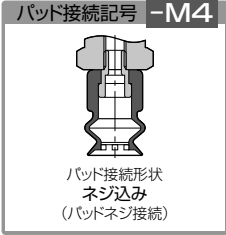

(オプション)

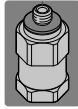

落下防止弁

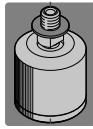

フリーホルダ

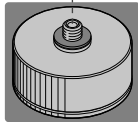

パッド直付タイプフィルタ

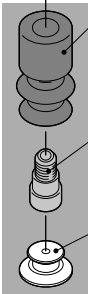

パッド

| パッド形式              | パッド径  |
|--------------------|-------|
| VP10B <sup>⑤</sup> | φ10mm |
| VP15B <sup>⑤</sup> | φ15mm |

パッドネジ

| パッドネジ形式  | パッド径  |
|----------|-------|
| VPM 46-6 | φ10mm |
|          | φ15mm |

樹脂アタッチメント(オプション)

| 樹脂アタッチメント形式            | パッド径  |
|------------------------|-------|
| VP10B <sup>⑧</sup> -AT | φ10mm |
| VP15B <sup>⑧</sup> -AT | φ15mm |

ベローズパッド

| パッドネジセット形式                          | パッド径  |
|-------------------------------------|-------|
| VP10B <sup>⑤</sup> -M4 <sup>①</sup> | φ10mm |
| VP15B <sup>⑤</sup> -M4 <sup>①</sup> | φ15mm |

- ※1)-S3仕様は、継手の形式が異なります。-S3仕様時の継手形式が必要なお客様は、最寄りの営業所へお問い合わせください。  
 ※2)ホルダのみをご希望の場合の注文形式は下記の通りとなります。価格につきましては、最寄りの営業所へお問い合わせください。

■注文形式(例)

VP C -M4 -6 -4B -S3

①

③

⑥

①

①: ホルダ形式、③: ストローク(スプリング式のみ。ただしVPFタイプは除く)、

⑥: 真空取出口サイズ・形状、①: -S3仕様

パッド径：φ20、φ25、φ30、φ40、φ50mm

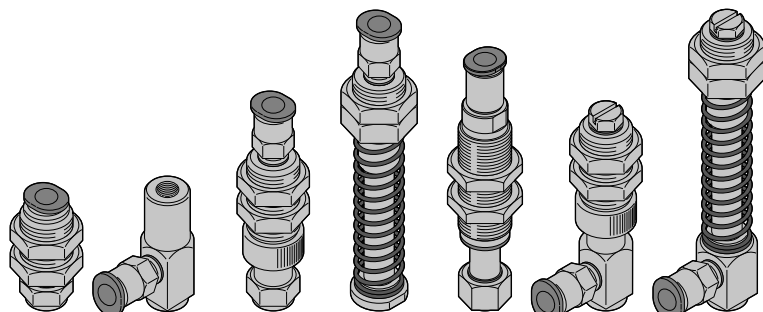

|                           |                           |                           |             |              |                           |             |
|---------------------------|---------------------------|---------------------------|-------------|--------------|---------------------------|-------------|
| <b>VPA</b><br><b>VPMA</b> | <b>VPB</b><br><b>VPMB</b> | <b>VPC</b><br><b>VPMC</b> | <b>VPOC</b> | <b>VPLFC</b> | <b>VPD</b><br><b>VPMD</b> | <b>VPOD</b> |
| ワンタッチ継手                   | ワンタッチ継手                   | ワンタッチ継手                   | ワンタッチ継手     | ワンタッチ継手      | ワンタッチ継手                   | ワンタッチ継手     |

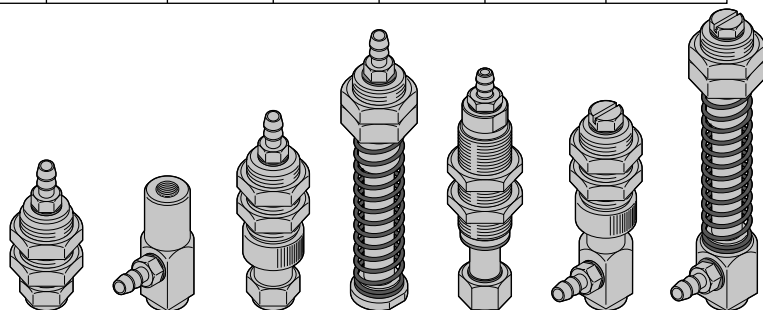

|                           |                           |                           |             |              |                           |             |
|---------------------------|---------------------------|---------------------------|-------------|--------------|---------------------------|-------------|
| <b>VPA</b><br><b>VPMA</b> | <b>VPB</b><br><b>VPMB</b> | <b>VPC</b><br><b>VPMC</b> | <b>VPOC</b> | <b>VPLFC</b> | <b>VPD</b><br><b>VPMD</b> | <b>VPOD</b> |
| バーブ継手                     | バーブ継手                     | バーブ継手                     | バーブ継手       | バーブ継手        | バーブ継手                     | バーブ継手       |

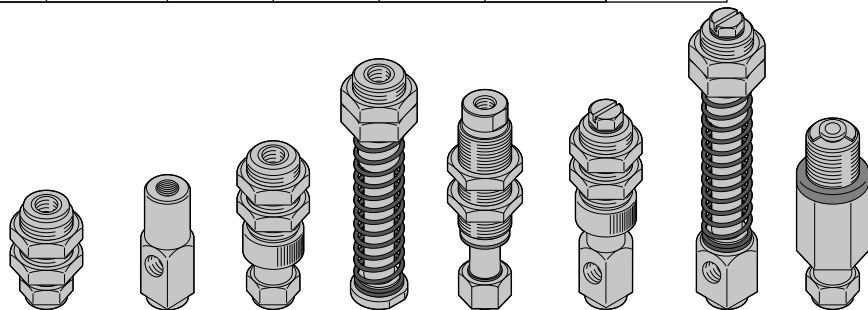

|            |                           |            |             |              |                           |             |            |
|------------|---------------------------|------------|-------------|--------------|---------------------------|-------------|------------|
| <b>VPA</b> | <b>VPB</b><br><b>VPMB</b> | <b>VPC</b> | <b>VPOC</b> | <b>VPLFC</b> | <b>VPD</b><br><b>VPMD</b> | <b>VPOD</b> | <b>VPF</b> |
| メネジ        | メネジ                       | メネジ        | メネジ         | メネジ          | メネジ                       | メネジ         | オネジ        |

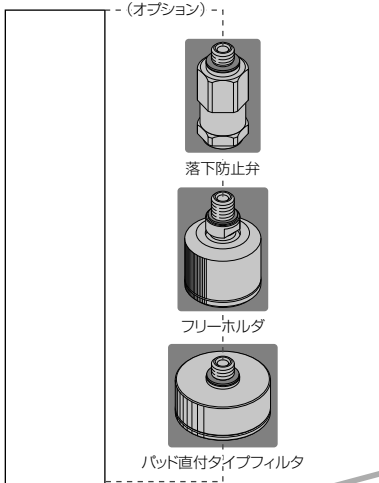
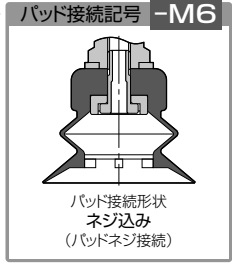

ベローズパッド+パッドネジなどのセット

| パッドネジ付セット形式                          | パッド径  |
|--------------------------------------|-------|
| VP20B <sup>⑤</sup> -M6 <sup>①②</sup> | φ20mm |
| VP25B <sup>⑤</sup> -M6 <sup>①②</sup> | φ25mm |
| VP30B <sup>⑤</sup> -M6 <sup>①②</sup> | φ30mm |

ベローズパッド+パッドネジなどのセット

| パッドネジ付セット形式                          | パッド径  |
|--------------------------------------|-------|
| VP40B <sup>⑤</sup> -M6 <sup>①②</sup> | φ40mm |
| VP50B <sup>⑤</sup> -M6 <sup>①②</sup> | φ50mm |

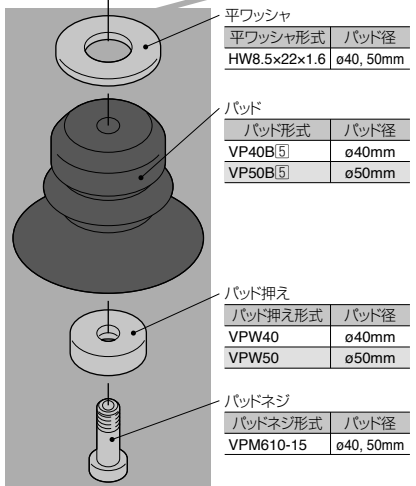
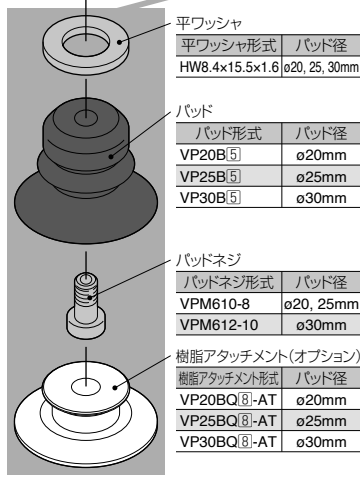

※1) -S3仕様は、継手の形式が異なります。-S3仕様時の継手形式が必要なお客様は、最寄りの営業所へお問い合わせください。  
 ※2) ホルダのみをご希望の場合の注文形式は下記の通りとなります。価格につきましては、最寄りの営業所へお問い合わせください。

■注文形式(例)

VP C -M6 -6 -6B -S3

① ③ ⑥ ⑧

①: ホルダ形式、③: ストローク(スプリング式のみ。ただしVPFタイプは除く)、⑥: 真空取出口サイズ・形状、⑧: -S3仕様

パッド径：φ60、φ80、φ100mm

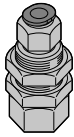

VPA

ワンタッチ継手



VPB

ワンタッチ継手

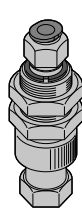

VPC

ワンタッチ継手

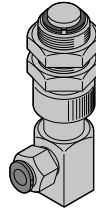

VPD

ワンタッチ継手

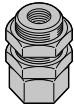
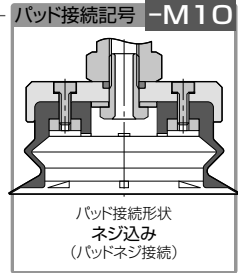

VPA

平行メネジ



VPB

平行メネジ

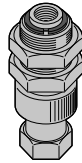

VPC

平行メネジ

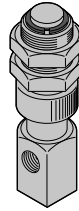

VPD

平行メネジ

(オプション)

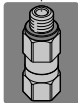

落下防止弁

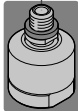

フリーホルダ

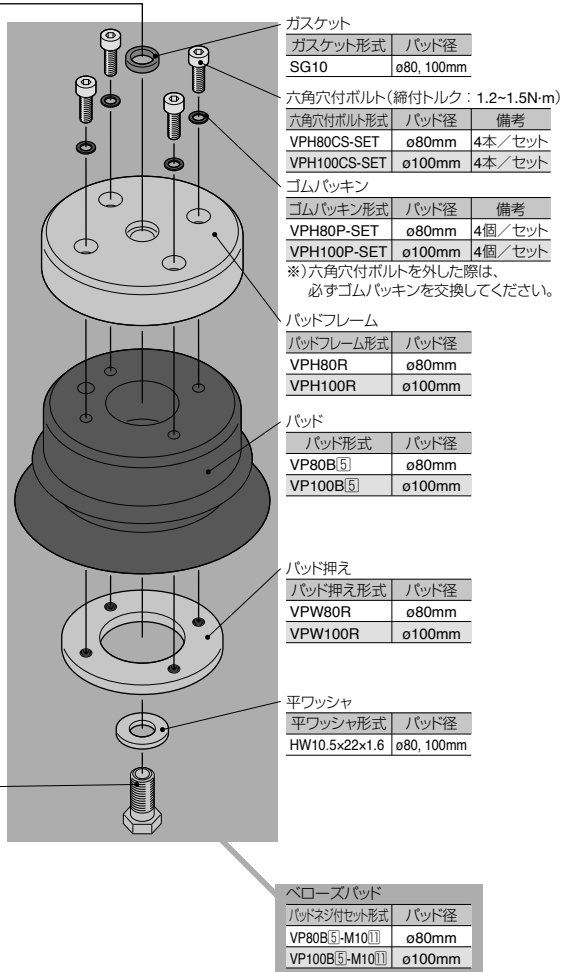
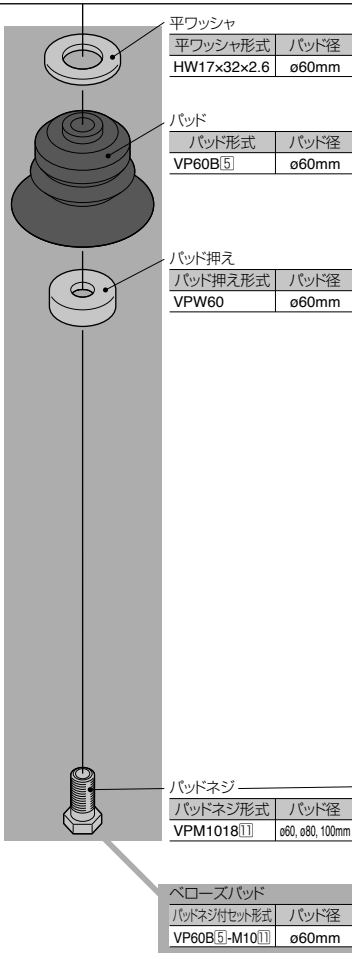

※1)-S3仕様は、平行メネジタイプのみを設定となります。

※2)ホルダのみをご希望の場合の注文形式は下記の通りとなります。価格につきましては、最寄りの営業所へお問い合わせください。

■注文形式(例)

VP C -M10 -10 -G1 -S3  
① ③ ⑥ ⑩

①:ホルダ形式、③:ストローク(スプリング式のみ)、⑥:真空取出口サイズ・形状、⑩:-S3仕様

## ⚠ 真空パッドの共通注意事項

弊社製品の選定、及びご使用前に必ずお読みください。各シリーズ毎の詳細注意事項については、本文の個別注意事項、製品仕様をご確認ください。

### ⚠ 警告

1. 吸着物(ワーク)が落下して危険と考えられる場合には、落下防止策を設けて安全対策を施してください。
2. パッドホルダを取付ける際、確実な固定を行ってください。緩みによるトラブルの原因となる危険性があります。
3. ネジで固定しているパッドにて旋回搬送を行う場合にはご注意ください。旋回によりネジの緩みが生じトラブルの原因となる危険性があります。
4. 真空回路中の漏れ、目詰まり及びパッドの摩耗、亀裂、劣化、パッドホルダ摺動部のカジリ、その他結合部の緩みによるトラブルの可能性がありますので定期的に保守点検を必ず行ってください。
5. パッドにて搬送移動させる場合は加速度、衝撃、風圧を考慮してください。搬送移動中に吸着物が離脱する危険性があります。

### ⚠ 注意

1. パッド径及びパッド数、吸着位置を設定する際は、本文の理論吸着力をよく読んで理解し十分余裕をみて設定してください。
2. シールゴム材質、真空パッドのゴム材質にNBRを使用している製品は、オゾンの影響によりクラックが発生し、不具合に至る可能性があります。オゾンは除雷エア、クリーンルーム、高電圧モータなどの近くに通常より高濃度で存在しています。対策としては、HNBRやFKMなどへのゴム材質の変更が必要です。詳細につきましては、最寄りの営業所へお問い合わせください。
3. 使用環境、使い勝手によりパッド材質を本文の選定方法を参考に選定してください。
4. 吸着物及び吸着物の形状により適するパッド形状(タイプ)がありますので本文の特長をよく読んで参考にしてください。
5. 吸着物の高さバラツキがある場合、また外力により破損しやすい吸着物の吸着にはスプリング式ホルダが適します。本文の仕様スプリング力及びストロークを確認の上ご使用ください。
6. スプリング式ホルダをご使用の際は、摺動部がありますので横方向の力を最小となるようにしてください。ホルダの寿命低下または動作不良の原因となる可能性があります。
7. 標準パッドホルダのパッド及び小型真空パッドホルダのパッドを交換する際は、本文の真空パッド構成図を確認の上、下記の締付けトルクを参考に適正な工具を使用し、ホルダ外径六角部を利用し締付け、緩みがないことを確認してください。

#### ●表. 締付けトルク

| パッドホルダタイプ<br>パッドネジサイズ(mm) | 標準        | 小型        |
|---------------------------|-----------|-----------|
| M4×0.7                    | 0.5 ~ 1.0 | 0.9 ~ 1.1 |
| M6×1                      | 2 ~ 2.7   |           |
| M10×1.5                   | 5 ~ 7     | -         |
| M20×2                     | 9 ~ 10    | -         |

8. ソフト・ソフトベローズ・フラットタイプのパッドアダプタを交換する際は、本文の真空パッド構成図を確認の上、下記の締付けトルクを参考に適正な工具を使用し、ホルダ外径六角部を利用し締付け緩みがないことを確認してください。

#### ●表. 締付けトルク

| パッドネジサイズ(mm) | 締付けトルク(N・m) |
|--------------|-------------|
| M4×0.7       | 0.7 ~ 0.8   |
| M6×1         | 1.5 ~ 2.0   |

9. 標準パッドホルダ及び小型パッドホルダの隔壁部を利用し取付け固定を行う際は、本文の寸法図を確認の上、下記の締付けトルクを参考に適正な工具を使用し、ホルダ外径六角部を利用し締付け緩みがないことを確認してください。

| パッドホルダタイプ  | 標準          |         |  | 小型      |      |               |       |
|------------|-------------|---------|--|---------|------|---------------|-------|
|            | パッドホルダ形状    | VPA     | VPC, VPD,<br>VPF,<br>VPHC,<br>VPHD,<br>VPHDW | VPE     | VPMA | VPMC,<br>VPMD | VPME  |
| ナットサイズ(mm) | 締付けトルク(N・m) |         |  |         |      |               |       |
| M3×0.5     | —           | —       | 0.7  | —       | —    | —             | 0.7   |
| M4×0.5     | —           | —       | —  | 1~1.2   | —    | —             | —     |
| M4×0.7     | 1~1.2       | —       | —  | —       | —    | —             | —     |
| M5×0.5     | 1.5~2       | —       | —  | 1.5~2   | —    | —             | —     |
| M5×0.8     | —           | —       | 1~1.5  | —       | —    | —             | 1~1.5 |
| M6×0.75    | 2~3         | —       | —  | 2~3     |      | —             | —     |
| M8×0.75    | 2.5~3.5     | 1.8~2.4 | —  | 2.5~3.5 |      | —             | —     |
| M8×1       | —           | 1.8~2.4 | —  | —       | —    | —             | —     |
| M10×1      | 5~7         | 4.5~6   | —  | 5~7     | 4~6  | —             | —     |
| M12×1      | 12~14       | 8~10    | —  | —       | —    | —             | —     |
| M14×1      | 18~21       | 4.5~6   | —  | —       | —    | —             | —     |
| M16×1      | —           | 2~3     | —  | —       | —    | —             | —     |
| M20×1      | 19~21       | —       | —  | —       | —    | —             | —     |
| M22×1      | —           | 16~20   | —  | —       | —    | —             | —     |
| M24×2      | 40~50       | —       | —  | —       | —    | —             | —     |
| M30×2      | —           | 42~54   | —  | —       | —    | —             | —     |

10. スタンダードタイプのパッド径： $\phi 80$ ,  $\phi 100$ ,  $\phi 150$ ,  $\phi 200$ mmとベローズタイプのパッド径： $\phi 80$ ,  $\phi 100$ mmのパッドゴムを交換する際は、本文の構成図を確認の上、下記の締付けトルクを参考に適正な工具を使用し、ホルダ外径六角部を利用し締付け緩みがないことを確認してください。

●表. 締付けトルク

| ネジサイズ(mm) | 締付けトルク(N・m) |
|-----------|-------------|
| M4×0.7    | 0.5 ~ 0.7   |
| M5×0.8    |             |

11. フィルタ付パッドのフィルタエレメントの交換は、本文の真空パッド構成図を確認の上行ってください。
12. 継手部の取扱いは、継手の共通注意事項をご確認ください。
13. スプリング式パッドホルダ取付けの際には、シャフト部(右図図A部参照)にスパナなどを掛けずに取付けを行ってください。また、パッド交換の際には、シャフトの六角ボルト部をスパナなどで固定し交換を行ってください。シャフトのキー溝部(右図図B部参照)が変形し動作不良の原因となる可能性があります。
14. 固定用ナットを適正な締付けトルク以上で締めますと、隔壁部が変形してシャフトの作動不良の原因となります。
15. 真空パッドはゴムの特性上、時間経過に伴い、ゴムに含まれる添加剤などが表面に粉状に浮き出てくる可能性があります。

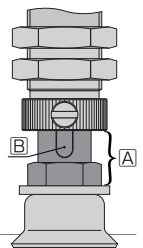

# 真空パッドの選定方法

選定方法1 ▶ 理論吸着力の計算式(①)とグラフ(②)からパッド径を選定します。

パッドの面積とそのパッドを使用した時に生じる真空度で理論吸着力が求められます。計算値は参考値とし、必要に応じて実際に吸着試験を行って、確認してください。理論吸着力は静的条件の数値ですので、ワークの重量と移動時(吊り上げ、停止、旋回など)の加速度による力を考慮して十分に余裕をもたせてください。また、パッドの個数、配置を決定する際も十分に余裕をみてください。

## ① 計算式による方法

$$W = \frac{C \times P}{101} \times 10.13 \times f$$

- W: 吸着力(N)  
 C: パッド面積(cm<sup>2</sup>)  
 P: 真空度(-kPa)  
 f: 安全率 水平吊り上げ時(右図参照) ▶ 1/4  
 垂直吊り上げ時(右図参照) ▶ 1/8

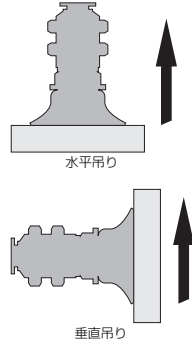

- \*1. スポンジタイプパッドの場合は、スポンジパッド部の内径で計算するため、右表を参考にしてください。
- \*2. フラットタイプパッドの場合は、吸着面の溝で計算するため、右表を参考にしてください。
- \*3. ベローズ(多段ベローズ)・ソフト(ソフトベローズ)・薄物用タイプパッドの吸着力につきましては、パッド特性上、真空度によっては理論吸着力がパッド自体の強度を超える場合がありますので、実機にてご確認ください。

## ② 理論吸着力グラフ (グラフから得られた数値に安全率を加味してください。)

スタンダード・ベローズ・多段ベローズ・ソフト・ソフトベローズ・滑り止め・薄物用・吸着痕防止パッド(\*)

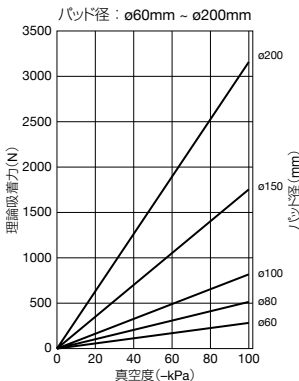
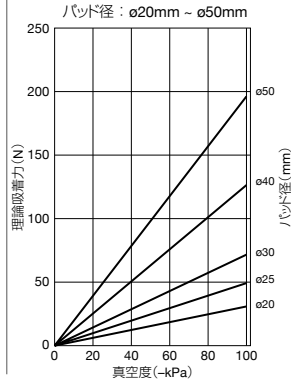
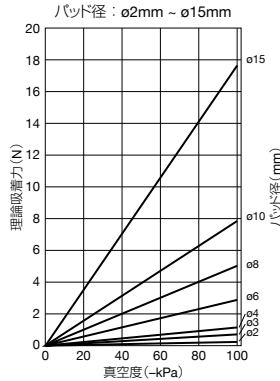
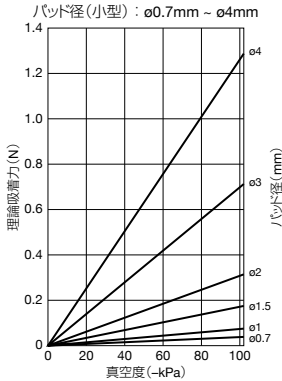

\*パッド形状によっては、グラフ記載のパッド径に対し、設定の無いものがあります。下表のパッドサイズ一覧よりサイズの確認をしてください。

| パッド形状   | スタンダード | ベローズ | 多段ベローズ | ソフト | ソフトベローズ | 滑り止め | 薄物用 | 吸着痕防止 |
|---------|--------|------|--------|-----|---------|------|-----|-------|
| ø0.7~ø3 | ●      | —    | —      | —   | —       | —    | —   | —     |
| ø4      | ●      | —    | —      | ●   | —       | —    | —   | —     |
| ø6      | ●      | ●    | —      | ●   | ●       | —    | —   | —     |
| ø8      | ●      | ●    | —      | ●   | ●       | —    | ●   | —     |
| ø10     | ●      | ●    | ●      | ●   | ●       | —    | ●   | ●     |
| ø15     | ●      | ●    | —      | ●   | ●       | —    | ●   | —     |
| ø20     | ●      | ●    | ●      | —   | —       | ●    | —   | ●     |
| ø25     | ●      | ●    | —      | —   | —       | —    | —   | —     |
| ø30     | ●      | ●    | ●      | ●   | —       | ●    | —   | ●     |
| ø40     | ●      | ●    | ●      | ●   | —       | —    | —   | —     |
| ø50     | ●      | ●    | ●      | —   | —       | ●    | —   | —     |
| ø60     | ●      | ●    | —      | —   | —       | —    | —   | —     |
| ø80     | ●      | ●    | —      | —   | —       | —    | —   | —     |
| ø100    | ●      | ●    | —      | —   | —       | —    | —   | —     |
| ø150    | ●      | —    | —      | —   | —       | —    | —   | —     |
| ø200    | ●      | —    | —      | —   | —       | —    | —   | —     |



### スポンジパッド

パッド径：φ10mm ~ φ100mm

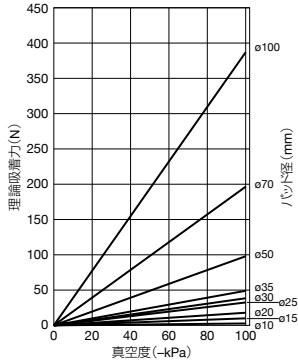

### フラットパッド

パッド径：φ10mm ~ φ30mm

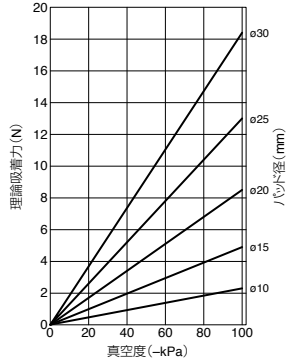

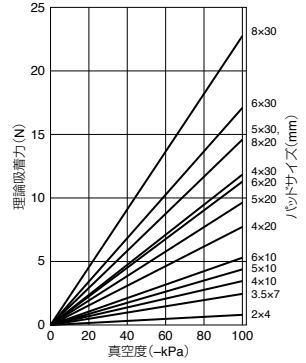

### 長円パッド

パッドサイズ：2×4mm ~ 8×30mm

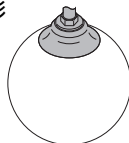

選定方法2 ▶ ワークからパッド形状を選定します。

お客様が吸着・搬送をお考えのワークに適したパッド形状を下図の中からお選びください。

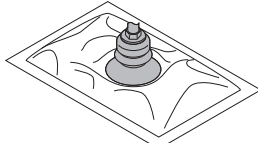
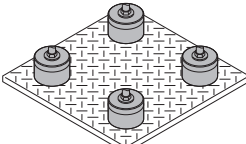
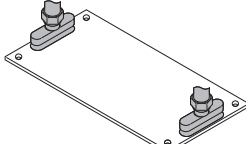
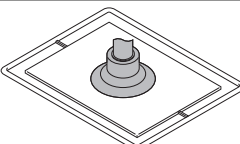
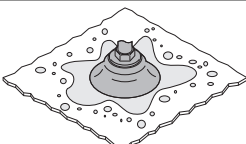
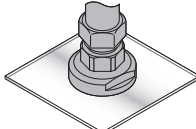
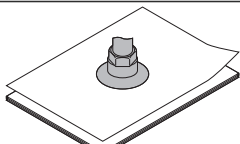
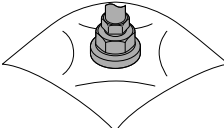
| スタンダードタイプ   |  |  | ベローズ・多段ベローズタイプ  |
|---|--|--|---|
| <b>一般形</b><br> | <b>深形</b><br> | <b>小型</b><br> |  |
| 厚くて平らなワーク。  | 丸い果物(リンゴなど)や丸いボール。(※1)   | 小型ワークや半導体製造設備。   | リトルパックや食料品などが入った袋。  |
| スポンジタイプ   |  | 長円タイプ  |   |
|                |  |               |   |
| 建物の外壁材、小さな石物や貝殻のようなワーク。   |  | 基板や半導体のような長いワーク。   |   |
| ソフト・ソフトベローズタイプ  | 滑り止めタイプ  | 吸着痕防止タイプ   |   |
|                |               |               |   |
| 成型品の取り出しや傷付きやすいワーク。   | プレス部品などの油が付着したワーク。   | 液晶ガラス、塗装工程、半導体製造設備。  |   |
| 薄物用タイプ  |  | フラットタイプ  |   |
|              |  |             |   |
| コピー紙やビニールなどの薄物ワーク。  |  | シートやビニールなどの薄物ワーク。  |   |

\*1. 球体の吸着に適した深形パッドの吸着可能最小径を参考に、お客様のワークに最適なパッド径をお選びください。

| 球径：S(mm)     | ø20 | ø30 | ø40 | ø50 | ø80 | ø100 | ø120 | ø160 | ø200 |
|--------------|-----|-----|-----|-----|-----|------|------|------|------|
| パッドサイズ：d(mm) | ø15 | ø20 | ø25 | ø30 | ø40 | ø50  | ø60  | ø80  | ø100 |

\*2. 深形パッド以外のパッド径選定につきましては、左ページの理論吸着カグラフを参考に、お客様のワークに最適なパッド径をお選びください。また、パッド材質による特性につきましては、次ページを参考にしてください。

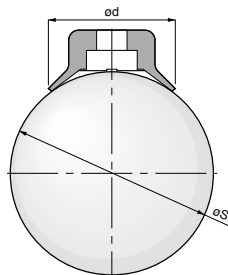

**選定方法3▶ お客様の使用用途から、パッド材質を選定します。**

お客様の使用用途に適したパッドゴム材質を下表の中からお選びください。

| 項目       | パッド材質                    | ニトリルゴム                                 | 食品衛生法適合NBR  | HNBR                             | シリコーンゴム                | 難燃シリコーンゴム                | ウレタンゴム       | フッ素ゴム  | EPDM          | 難燃EPDM (低価格タイプ) | 導電性NBR (低価格タイプ)     | EPDM (高価格タイプ)               | シリコーンスポンジゴム |   |   |
|----------|--------------------------|--|---|----------------------------------|------------------------|--------------------------|--------------|--|---------------|-----------------|---------------------|-----------------------------|-------------|---|---|
|          | 注文記号                     | N, NH(*1)                              | G   | HN                               | S                      | SE                       | U            | F  | FS            | EP              | E                   | NE                          | S           |   |   |
| 用途       |                          | 段ボール<br>ベニヤ板<br>鉄板<br>食品関係<br>その他一般ワーク | 段ボール<br>ベニヤ板<br>鉄板<br>食品関係<br>その他一般ワーク<br>低濃度オゾン<br>環境下での使用 | 半導体<br>金型成形品取出し<br>薄物ワーク<br>食品関係 | 段ボール<br>ベニヤ板<br>鉄板     | 薬品の<br>雰囲気<br>高温の<br>ワーク | 金型成形品<br>取出し | 耐光、耐<br>オゾンが求<br>められる用途<br>水分のある<br>雰囲気中での<br>使用 | 半導体の<br>一般ワーク | 半導体             | 表面に凹<br>凸のある<br>ワーク | 表面に凹<br>凸のある<br>ワーク<br>食品関係 |             |   |   |
| パッド色     |                          | ブラック                                   | グレー   | ブラック                             | クリア                    | ブラック                     | ブルー          | グレー  | サモロシ          | ブラック            | ブラック                | ブラック                        | サモロシ        |   |   |
| 諸物性      | パッド形状別<br>表面硬度<br>(ショアA) | スタンダードタイプ                              | 50°~80°   | 60°~70°                          | 50°~70°                | 50°                      | 60°          | 55°~70°  | 60°~70°       | —               | 50°~70°             | 70°                         | 60°~70°     | — | — |
|          |                          | ペロースタイプ                                | 50°   | —                                | 50°                    | 50°                      | 60°          | 55°  | 60°           | —               | 50°                 | —                           | 60°         | — | — |
|          |                          | 多段ペロースタイプ                              | 50°   | 50°                              | 50°                    | 50°                      | —            | 55°  | 50°           | —               | 50°                 | —                           | 60°         | — | — |
|          |                          | 長円タイプ                                  | 40°~50°   | —                                | 50°                    | 40°~50°                  | 50°~60°      | 55°(*2)  | 50°(*2)       | —               | 50°                 | 70°                         | 70°         | — | — |
|          |                          | ソフトタイプ                                 | 40°   | —                                | 40°                    | 40°                      | 60°          | —  | —             | 40°             | —                   | —                           | 50°         | — | — |
|          |                          | ソフトペロースタイプ                             | 40°   | —                                | 50°                    | 40°                      | —            | 55°  | —             | —               | 50°                 | —                           | 60°         | — | — |
|          |                          | 滑り止めタイプ                                | 50°   | —                                | —                      | 50°                      | —            | 55°  | 60°           | —               | —                   | —                           | 60°         | — | — |
|          | 薄物用タイプ                   | 40°                                    | —   | —                                | 40°                    | —                        | 55°          | 50°  | 40°           | —               | —                   | 60°                         | —           | — |   |
|          | フラットタイプ                  | 60°                                    | —   | —                                | 40°                    | 40°                      | 50°          | 50°  | —             | —               | —                   | 60°                         | —           | — |   |
|          | 高温使用限界温度                 |  | 110℃  | 140℃                             | 180℃                   | 60℃                      | 230℃         | 180℃   | 150℃          | 100℃            | 110℃                | 80℃                         | 180℃        |   |   |
| 低温使用限界温度 |                          | -30℃                                   | -30℃  | -40℃                             | -20℃                   | -10℃                     | -50℃         | -40℃   | -50℃          | -30℃            | -45℃                | -40℃                        |             |   |   |
| 耐候性      |                          | △                                      | ○   | ○                                | ○                      | ○                        | ○            | ○  | ○             | ○               | △                   | ○                           |             |   |   |
| 耐オゾン性    |                          | ×                                      | ○   | ◎                                | ◎                      | ◎                        | ◎            | ◎  | ◎             | ×               | ×                   | ○                           |             |   |   |
| 耐酸性      |                          | △                                      | △   | ○                                | ○                      | ×                        | ○            | ◎  | ◎             | △               | △                   | ◎                           |             |   |   |
| 耐アルカリ性   |                          | ○                                      | ○   | ◎                                | ◎                      | ×                        | ×            | ◎  | ◎             | △               | ◎                   | ◎                           |             |   |   |
| 耐油性      | (ガソリン・軽油)                | ◎                                      | ◎   | △                                | ◎                      | ◎                        | △            | ×  | ×             | ◎               | ×                   | △                           |             |   |   |
|          | (ベンゼン・トルエン)              | △                                      | ×   | △                                | △                      | ◎                        | △            | ×  | ×             | △               | △                   | △                           |             |   |   |
| 体積抵抗率    |                          | —                                      | —   | —                                | 10 <sup>-11</sup> cm以下 | —                        | —            | —  | —             | 200Ω・cm以下       | 200Ω・cm以下           | —                           |             |   |   |

評価の見方◎ ○：材料に全くあるいはほとんど影響なく使用できます。

○：条件により材料に問題が発生する可能性があります。

△：使用に際し十分な確認が必要です。

×：耐久性が無く使用できません。

\*1. パッド材質注文記号：NHは、滑り止めタイプのみの設定となります。

\*2. 長円パッドのパッドサイズ：4×30mmは対象外となります。

注1). 諸物性については、パッド材質に使用されている一般的な合成ゴムの特性について示したものです。

注2). 使用限界温度に於ける実使用は瞬時に於けるものであり、一定時間継続する場合には十分確認の上で使用ください。

お客様の使用用途に適したパッド樹脂材質を下表の中からお選びください。

| 項目   | パッド材質    |                   | PEEK       | POM                       | 導電性PEEK                               |
|------|----------|-------------------|------------|---------------------------|---------------------------------------|
|      | 注文       | 吸着痕防止パッド          | K          | M                         | KE                                    |
|      | 記号       | ベローズパッド用樹脂アタッチメント | -QK        | -QM                       | -QKE                                  |
| 用途   |          |                   | 半導体・液晶製造装置 | 各種製造ライン<br>食品関連機器<br>包装機械 | 半導体・液晶製造装置<br>電子機器部品                  |
| パッド色 |          |                   | ナチュラル      | ホワイト                      | ブラック                                  |
| 諸物性  | 高温使用限界温度 |                   | 250°C      | 95°C                      | 250°C                                 |
|      | 低温使用限界温度 |                   | -50°C      | -60°C                     | -50°C                                 |
|      | 耐候性      |                   | ◎          | ×                         | ◎                                     |
|      | 耐酸性      |                   | ◎          | ×                         | ◎                                     |
|      | 耐アルカリ性   |                   | ◎          | △                         | ◎                                     |
|      | 自己潤滑性    |                   | ○          | ○                         | ○                                     |
|      | 耐摩耗性     |                   | ◎          | ◎                         | ◎                                     |
|      | 体積抵抗率    |                   | —          | —                         | 10 <sup>5</sup> ~10 <sup>6</sup> Ω·cm |

評価の見方 ◎：材料に全くあるいはほとんど影響なく使用できます。

○：条件により材料に問題が発生する可能性があります。

△：使用に際し十分な確認が必要です。

×：耐久性が無く使用できません。

注1) 諸物性は、パッド部樹脂材質のものであり、吸着痕防止パッドのホルダ部を含めた特性ではありません。使用する真空パッドホルダ、及び吸着痕防止パッドホルダ部分の仕様を考慮して選定を行ってください。

注2) 諸物性は、樹脂アタッチメントのものであり、パッドゴムを含めた特性ではありません。使用する真空パッドホルダ、及びパッドゴムの仕様を考慮して選定を行ってください。

注3) 諸物性については、各材質の一般的な特性であり保証値ではありません。使用に際しては実機での確認を行ってください。

注4) 高温使用限界温度に於ける実使用は瞬時に於けるものであり、一定時間継続する場合には十分確認の上で使用ください。

注5) 体積抵抗率は、材料メーカーの公表する代表値であり、保証値ではありません。

### ダストをパッド部で止めたい場合

パッドとパッドホルダの間に取付ける真空用フィルタパッド直付タイプをご使用ください。

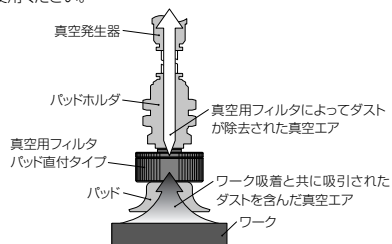

### 1個の真空源で複数のパッドを使用する場合

パッドとパッドホルダの間に落下防止弁を取付けますと、問題のない数の範囲内でワークがパッドから外れたり、パッドにワークが当たっていない場合の吸込みを自動的に減少させ、システム全体の真空低下を軽減しますので、ハンドリング作業が停止するなどのトラブルを防止できます。

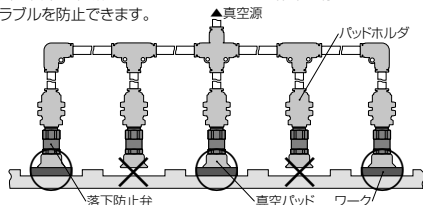

# 真空パッド使用にあたっての参考資料

## パッドへの衝撃

パッドをワークに押しつける場合、衝撃や大きな力を加えないでください。パッドの変形、亀裂、摩耗が早くなります。よって、パッドのスクートの変形範囲内か、リップ部などが軽く当たる程度にします。特に、小径パッドでは、位置決めを正確に出してください。

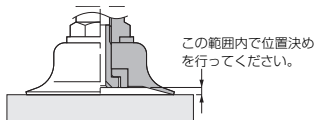

## 通気性や穴のあるワークの場合

通気性のあるワークの吸着には、空気の漏れ量により吸着力が低下しますので、エジェクタや真空ポンプの能力アップ、配管経路の有効断面積を大きくするなどの対策が必要になります。また、小径のパッドを選定することも、空気の漏れ量を小さくする方法の一つです。

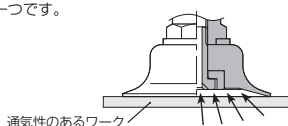

## 面積の広い平板ワークの場合

面積の広いガラス板、基板ボードなどを吊り上げる場合は、加速度による大きな力が加わったり、自重によって波打つことがありますので、パッドの配置や大きさを考慮し、十分余裕をみる必要があります。

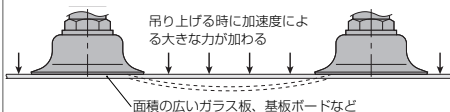

## ワークの側面を吸着して吊り上げる場合

パッドホルダは全て水平吊りとしての設計になっておりますので、ワークの側面を吸着し、吊り上げる場合はパッドホルダ、パッドの強度を十分考慮してください。

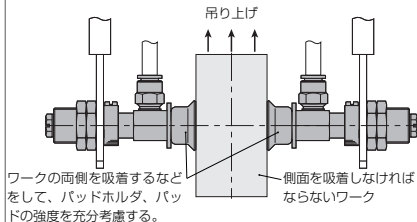

## 柔らかいワークを吸着する場合

ビニール・紙・薄板などの柔らかいワークを吸着すると、真空圧力によってワークが変形したり、シワが寄りますので、小形のパッドを使用し、更に真空圧力を低くする必要があります(図-1参照)。また、ビニール袋・紙袋などを開封する場合、小径パッドが適し、対向するパッドの中心を左右に多少ズラした位置に取付けると開封がしやすくなります(図-2参照)。

●図-1

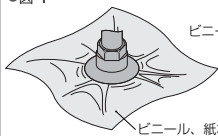

●図-2

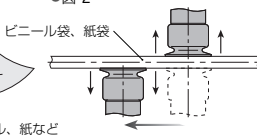

## パッドとワーク間の距離が一定にならない場合

段差のあるワークや積み重ねたワークの吸着など、パッドとワークの位置決めができない場合、ロングストロークタイプをご使用ください。パッドとワークの距離が変わっても、ストロークにより吸収ができます。

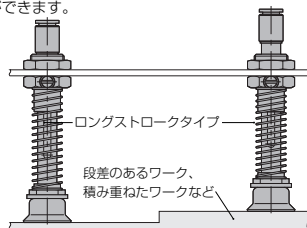

## 吸着するワーク面が平面でない場合

吸着するワーク面が平面でない場合は、フリーホルダをご使用ください。

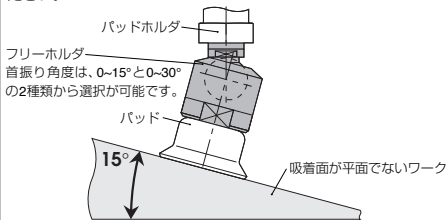

## 旋回搬送をする場合

ネジで固定しているパッドで旋回搬送を行うと、ネジが緩んでパッドが外れる場合がありますので、十分余裕のある設計をしてください。また、吸着位置とワークの重心がずれている場合は、特に注意が必要です。

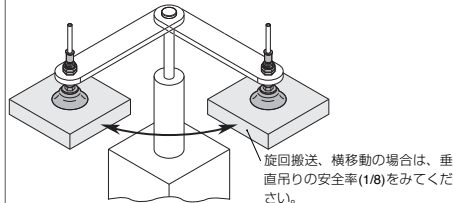

■ 材質・形状別パッド径適合表

| パッド材質 | N:ニトリル    |    |    |         |           |        |            |        |         |
|-------|-----------|----|----|---------|-----------|--------|------------|--------|---------|
|       | スタンダードタイプ |    |    | ペローズタイプ | 多段ペローズタイプ | ソフトタイプ | ソフトペローズタイプ | 薄物用タイプ | フラットタイプ |
|       | 一般形       | 深形 | 小型 |         |           |        |            |        |         |
| φ0.7  |           |    | ●  |         |           |        |            |        |         |
| φ1    | ●         |    | ●  |         |           |        |            |        |         |
| φ1.5  |           |    | ●  |         |           |        |            |        |         |
| φ2    | ●         |    | ●  |         |           |        |            |        |         |
| φ3    | ●         |    | ●  |         |           |        |            |        |         |
| φ4    | ●         |    | ●  |         |           | ●      |            |        |         |
| φ6    | ●         |    |    | ●       |           | ●      | ●          |        |         |
| φ8    | ●         |    |    | ●       |           | ●      | ●          | ●      |         |
| φ10   | ●         |    |    | ●       | ●         | ●      | ●          | ●      | ●       |
| φ15   | ●         | ●  |    | ●       | ●         | ●      | ●          | ●      | ●       |
| φ20   | ●         | ●  |    | ●       | ●         | ●      | ●          | ●      | ●       |
| φ25   | ●         | ●  |    | ●       |           |        |            |        | ●       |
| φ30   | ●         | ●  |    | ●       | ●         | ●      |            |        | ●       |
| φ40   | ●         | ●  |    | ●       | ●         | ●      |            |        |         |
| φ50   | ●         | ●  |    | ●       | ●         |        |            |        |         |
| φ60   | ●         | ●  |    | ●       |           |        |            |        |         |
| φ80   | ●         | ●  |    | ●       |           |        |            |        |         |
| φ100  | ●         | ●  |    | ●       |           |        |            |        |         |
| φ150  | ●         |    |    |         |           |        |            |        |         |
| φ200  | ●         |    |    |         |           |        |            |        |         |

| パッド材質 | S:シリコーン   |    |    |         |           |        |            |         |         |        |         |
|-------|-----------|----|----|---------|-----------|--------|------------|---------|---------|--------|---------|
|       | スタンダードタイプ |    |    | ペローズタイプ | 多段ペローズタイプ | ソフトタイプ | ソフトペローズタイプ | フラットタイプ | 滑り止めタイプ | 薄物用タイプ | スポンジタイプ |
|       | 一般形       | 深形 | 小型 |         |           |        |            |         |         |        |         |
| φ0.7  |           |    | ●  |         |           |        |            |         |         |        |         |
| φ1    | ●         |    | ●  |         |           |        |            |         |         |        |         |
| φ1.5  |           |    | ●  |         |           |        |            |         |         |        |         |
| φ2    | ●         |    | ●  |         |           |        |            |         |         |        |         |
| φ3    | ●         |    | ●  |         |           |        |            |         |         |        |         |
| φ4    | ●         |    | ●  |         |           | ●      |            |         |         |        |         |
| φ6    | ●         |    |    | ●       |           | ●      |            |         |         |        |         |
| φ8    | ●         |    |    | ●       |           | ●      |            |         | ●       |        |         |
| φ10   | ●         |    |    | ●       | ●         | ●      | ●          | ●       | ●       | ●      | ●       |
| φ15   | ●         | ●  |    | ●       | ●         | ●      | ●          | ●       | ●       | ●      | ●       |
| φ20   | ●         | ●  |    | ●       | ●         | ●      | ●          | ●       | ●       | ●      | ●       |
| φ25   | ●         | ●  |    | ●       |           |        | ●          | ●       |         |        | ●       |
| φ30   | ●         | ●  |    | ●       | ●         | ●      | ●          | ●       |         |        | ●       |
| φ35   |           |    |    |         |           |        |            |         |         |        | ●       |
| φ40   | ●         | ●  |    | ●       | ●         | ●      |            | ●       |         |        |         |
| φ50   | ●         | ●  |    | ●       | ●         |        |            | ●       |         |        | ●       |
| φ60   | ●         | ●  |    | ●       |           |        |            |         |         |        |         |
| φ70   |           |    |    |         |           |        |            |         |         |        | ●       |
| φ80   | ●         | ●  |    | ●       |           |        |            |         |         |        |         |
| φ100  | ●         | ●  |    | ●       |           |        |            |         |         |        | ●       |
| φ150  | ●         |    |    |         |           |        |            |         |         |        |         |
| φ200  | ●         |    |    |         |           |        |            |         |         |        |         |



真空パッド

真空発生器

真空ポンプ

真空シールユニット

真空パッド

| パッド材質 | SE：導電性シリコーン |    |         |        |         | E：導電性フタジエンゴム(低抵抗タイプ) |    | S：クロロブレン | NH：耐油NBR |
|-------|-------------|----|---------|--------|---------|----------------------|----|----------|----------|
|       | スタンダードタイプ   |    | ベローズタイプ | ソフトタイプ | フラットタイプ | スタンダードタイプ            |    | スポンジタイプ  | 滑り止めタイプ  |
| パッド形状 | 一般形         | 小型 |         |        |         | 一般形                  | 小型 |          |          |
| φ0.7  |             | ●  |         |        |         |                      | ●  |          |          |
| φ1    | ●           | ●  |         |        |         | ●                    | ●  |          |          |
| φ1.5  |             | ●  |         |        |         |                      | ●  |          |          |
| φ2    | ●           | ●  |         |        |         | ●                    | ●  |          |          |
| φ3    | ●           | ●  |         |        |         | ●                    | ●  |          |          |
| φ4    | ●           | ●  |         | ●      |         | ●                    | ●  |          |          |
| φ6    | ●           |    | ●       | ●      |         | ●                    |    |          |          |
| φ8    | ●           |    | ●       | ●      |         | ●                    |    |          |          |
| φ10   | ●           |    | ●       | ●      | ●       | ●                    |    | ●        | ●        |
| φ15   | ●           |    | ●       | ●      | ●       | ●                    |    | ●        |          |
| φ20   | ●           |    | ●       | ●      | ●       | ●                    |    | ●        | ●        |
| φ25   | ●           |    | ●       |        | ●       | ●                    |    | ●        |          |
| φ30   | ●           |    | ●       | ●      | ●       | ●                    |    | ●        | ●        |
| φ35   |             |    |         |        |         |                      |    | ●        |          |
| φ40   | ●           |    | ●       | ●      |         | ●                    |    |          | ●        |
| φ50   | ●           |    | ●       |        |         | ●                    |    | ●        | ●        |
| φ60   | ●           |    | ●       |        |         |                      |    |          |          |
| φ70   |             |    |         |        |         |                      |    | ●        |          |
| φ80   | ●           |    | ●       |        |         |                      |    |          |          |
| φ100  | ●           |    | ●       |        |         |                      |    | ●        |          |
| φ150  | ●           |    |         |        |         |                      |    |          |          |
| φ200  | ●           |    |         |        |         |                      |    |          |          |

| パッド材質 | NE：導電性NBR（低抵抗タイプ） |    |    |         |           |        |            |         |        |         |
|-------|-------------------|----|----|---------|-----------|--------|------------|---------|--------|---------|
|       | スタンダードタイプ         |    |    | ベローズタイプ | 多段ベローズタイプ | ソフトタイプ | ソフトベローズタイプ | 滑り止めタイプ | 薄物用タイプ | フラットタイプ |
| パッド形状 | 一般形               | 深形 | 小型 |         |           |        |            |         |        |         |
| φ0.7  |                   |    | ●  |         |           |        |            |         |        |         |
| φ1    | ●                 |    | ●  |         |           |        |            |         |        |         |
| φ1.5  |                   |    | ●  |         |           |        |            |         |        |         |
| φ2    | ●                 |    | ●  |         |           |        |            |         |        |         |
| φ3    | ●                 |    | ●  |         |           |        |            |         |        |         |
| φ4    | ●                 |    | ●  |         |           | ●      |            |         |        |         |
| φ6    | ●                 |    |    | ●       |           | ●      | ●          |         |        |         |
| φ8    | ●                 |    |    | ●       |           | ●      | ●          |         | ●      |         |
| φ10   | ●                 |    |    | ●       | ●         | ●      | ●          | ●       | ●      | ●       |
| φ15   | ●                 | ●  |    | ●       |           | ●      | ●          |         | ●      | ●       |
| φ20   | ●                 | ●  |    | ●       | ●         | ●      | ●          | ●       | ●      | ●       |
| φ25   | ●                 | ●  |    | ●       |           |        |            |         |        | ●       |
| φ30   | ●                 | ●  |    | ●       | ●         | ●      |            | ●       |        | ●       |
| φ40   | ●                 | ●  |    | ●       | ●         | ●      |            | ●       |        |         |
| φ50   | ●                 | ●  |    | ●       | ●         |        |            | ●       |        |         |
| φ60   | ●                 | ●  |    | ●       |           |        |            |         |        |         |
| φ80   | ●                 |    |    | ●       |           |        |            |         |        |         |
| φ100  | ●                 | ●  |    | ●       |           |        |            |         |        |         |
| φ150  | ●                 |    |    |         |           |        |            |         |        |         |
| φ200  | ●                 |    |    |         |           |        |            |         |        |         |



| パッド材質     |      | HN : HNBR |    |    |         |     |     | EP : EPDM |    |    |         |     |     | FS : フロシコーン |     |     |
|-----------|------|-----------|----|----|---------|-----|-----|-----------|----|----|---------|-----|-----|-------------|-----|-----|
|           |      | スタンダードタイプ |    |    | ベローズタイプ |     |     | スタンダードタイプ |    |    | ベローズタイプ |     |     | ソフト         |     | 薄物用 |
| パッド形状     |      | 一般形       | 深形 | 小型 | タイプ     | タイプ | タイプ | 一般形       | 深形 | 小型 | タイプ     | タイプ | タイプ | タイプ         | タイプ | タイプ |
| パッド径 (mm) | ø0.7 |           |    | ●  |         |     |     |           |    | ●  |         |     |     |             |     |     |
|           | ø1   | ●         |    | ●  |         |     |     | ●         |    | ●  |         |     |     |             |     |     |
|           | ø1.5 |           |    | ●  |         |     |     |           |    | ●  |         |     |     |             |     |     |
|           | ø2   | ●         |    | ●  |         |     |     | ●         |    | ●  |         |     |     |             |     |     |
|           | ø3   | ●         |    | ●  |         |     |     | ●         |    | ●  |         |     |     |             |     |     |
|           | ø4   | ●         |    | ●  |         |     |     | ●         |    | ●  |         |     |     |             |     | ●   |
|           | ø6   | ●         |    |    |         | ●   |     | ●         |    | ●  |         | ●   |     | ●           | ●   |     |
|           | ø8   | ●         |    |    |         | ●   |     | ●         |    | ●  |         | ●   |     | ●           | ●   | ●   |
|           | ø10  | ●         |    |    |         | ●   | ●   | ●         |    | ●  |         | ●   | ●   | ●           | ●   | ●   |
|           | ø15  | ●         |    | ●  |         | ●   | ●   | ●         | ●  | ●  |         | ●   | ●   | ●           | ●   | ●   |
|           | ø20  | ●         | ●  |    |         | ●   | ●   | ●         | ●  | ●  |         | ●   | ●   | ●           | ●   | ●   |
|           | ø25  | ●         | ●  |    |         | ●   |     | ●         | ●  | ●  |         |     |     |             |     |     |
|           | ø30  | ●         | ●  |    |         | ●   | ●   | ●         | ●  | ●  |         | ●   |     |             |     |     |
|           | ø40  | ●         | ●  |    |         | ●   | ●   | ●         | ●  | ●  |         | ●   | ●   |             | ●   |     |
|           | ø50  | ●         | ●  |    |         | ●   | ●   | ●         | ●  | ●  |         | ●   | ●   |             |     |     |
|           | ø60  | ●         | ●  |    |         | ●   | ●   | ●         | ●  | ●  |         |     |     |             |     |     |
| ø80       | ●    | ●         |    |    | ●       | ●   | ●   | ●         | ●  |    |         |     |     |             |     |     |
| ø100      | ●    | ●         |    |    | ●       | ●   | ●   | ●         | ●  |    |         |     |     |             |     |     |
| ø150      | ●    |           |    |    | ●       |     | ●   | ●         |    |    |         |     |     |             |     |     |
| ø200      | ●    |           |    |    | ●       |     | ●   |           |    |    |         |     |     |             |     |     |

| パッド材質       |       | N<br>ニトリル | S<br>シリコーン | U<br>ウレタン | F<br>フッ素 | SE<br>導電性シリコーン | E<br>導電性ブタジエンゴム<br>(低抵抗タイプ) | NE<br>導電性NBR<br>(低抵抗タイプ) | HN<br>HNBR | EP<br>EPDM |
|-------------|-------|-----------|------------|-----------|----------|----------------|-----------------------------|--------------------------|------------|------------|
| パッド形状       |       | 長円タイプ     |            |           |          |                |                             |                          |            |            |
| パッドサイズ (mm) | 2×4   | ●         | ●          | ●         | ●        | ●              |                             | ●                        | ●          | ●          |
|             | 3.5×7 | ●         | ●          | ●         | ●        | ●              |                             | ●                        | ●          | ●          |
|             | 4×10  | ●         | ●          | ●         | ●        | ●              | ●                           | ●                        | ●          | ●          |
|             | 4×20  | ●         | ●          | ●         | ●        | ●              | ●                           | ●                        | ●          | ●          |
|             | 4×30  | ●         | ●          |           |          | ●              | ●                           | ●                        | ●          | ●          |
|             | 5×10  | ●         | ●          | ●         | ●        | ●              | ●                           | ●                        | ●          | ●          |
|             | 5×20  | ●         | ●          | ●         | ●        | ●              | ●                           | ●                        | ●          | ●          |
|             | 5×30  | ●         | ●          | ●         | ●        | ●              | ●                           | ●                        | ●          | ●          |
|             | 6×10  | ●         | ●          | ●         | ●        | ●              | ●                           | ●                        | ●          | ●          |
|             | 6×20  | ●         | ●          | ●         | ●        | ●              | ●                           | ●                        | ●          | ●          |
| 6×30        | ●     | ●         | ●          | ●         | ●        | ●              | ●                           | ●                        | ●          |            |
| 8×20        | ●     | ●         | ●          | ●         | ●        | ●              | ●                           | ●                        | ●          |            |
| 8×30        | ●     | ●         | ●          | ●         | ●        | ●              | ●                           | ●                        | ●          |            |

| パッド材質     |     | K : PEEK | M : POM | KE : 導電性PEEK | G2K : PEEK             | G2M : POM | G2KE : 導電性PEEK |
|-----------|-----|----------|---------|--------------|------------------------|-----------|----------------|
| パッド形状     |     | 吸着痕防止タイプ |         |              | 吸着痕防止ベローズタイプ用樹脂アタッチメント |           |                |
| パッド径 (mm) | ø10 | ●        | ●       | ●            | ●                      | ●         | ●              |
|           | ø15 |          |         |              | ●                      | ●         | ●              |
|           | ø20 | ●        | ●       | ●            | ●                      | ●         | ●              |
|           | ø25 |          |         |              | ●                      | ●         | ●              |
|           | ø30 | ●        | ●       | ●            | ●                      | ●         | ●              |

■ 構造図 (固定式 真空取出口：上タイプVPAの場合)

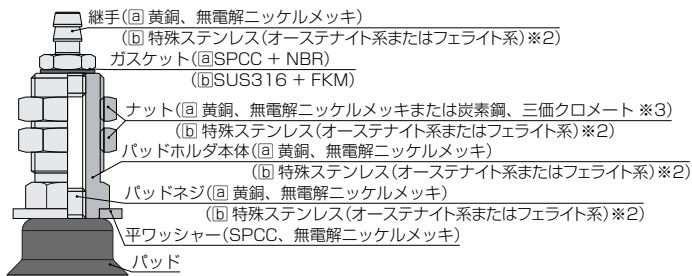

■ 構造図 (スプリング式 真空取出口：上タイプVPCの場合)

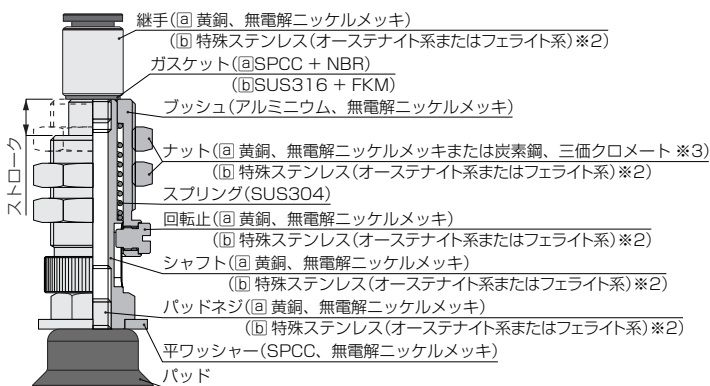

※1. 上記2点の構造図中の(a)は、標準仕様時の材質を、(b)は、-S3(銅系金属不使用)仕様時の材質をそれぞれ表します。

※2. 耐腐蝕性はSUS303相当となります。

※3. 隔壁部のネジサイズにより、ナット材質が異なります。詳細は、下表を参照ください。

| 隔壁部ネジサイズ<br>(mm) | ナット材質 (処理)      |               |
|------------------|-----------------|---------------|
|                  | 黄銅 (無電解ニッケルメッキ) | 炭素鋼 (三価クロメート) |
| M5×0.5           | ○               | —             |
| M6×0.75          | ○               | —             |
| M8×0.75          | ○               | —             |
| M10×1            | ○               | —             |
| M12×1            | —               | ○             |
| M14×1            | —               | ○             |
| M16×1            | —               | ○             |
| M20×1            | —               | ○             |
| M22×1            | —               | ○             |
| M24×2            | ○               | —             |
| M30×2            | ○               | —             |



## ⚠ 安全上のご注意

この「安全上のご注意」は、弊社製品を正しくお使いいただくための注意事項で、人体の危害と財産への損害を未然に防ぐためのものです。

ISO 4414、及び JIS B 8370 と併せて必ず守ってください。

ISO 4414 : Pneumatic fluid power...General rules and safety requirements for system and their components.

JIS B 8370 : 空気圧システム及びその機器の一般規則及び安全要求事項

注意事項は、取扱いをあやまった場合に発生する危害や損害の程度により、「危険」、「警告」、「注意」に区分しています。

**⚠ 危険** 明らかに危険な状態で、回避しないと死亡もしくは重傷を負う可能性があるもの。

**⚠ 警告** 使用状況により危険な状態で、回避しないと死亡もしくは重傷を負う可能性があるもの。

**⚠ 注意** 使用状況により危険な状態で、回避しないと軽いもしくは中程度の負傷を負う可能性がある。または財産の損害、破壊の可能性のあるもの。

### ⚠ 危険

1. 次に示す用途では使用しないでください。

- ①. 人命及び身体の維持・管理などを目的とする機器。
- ②. 人の移動や搬送を目的とする機器。
- ③. 特に安全を目的とする機器。

### ⚠ 警告

1. 空気圧機器の選定について

- ①. 空気圧機器の選定は、空気圧システム設計者、または仕様を決定する人など十分な知識と経験を持った人が判断してください。
- ②. 本カタログに掲載されている製品は、使用される条件が多様です。よってシステムへの適合性の決定は空気圧システム設計者、または仕様を決定する人など十分な知識と経験を持った人が必要に応じて分析や信頼性試験を行ってから決定してください。また、このシステムの所期の性能、安全性の保証は、システムの適合性を決定した人の責任となります。これ以降も最新の製品カタログや資料により、仕様の全ての内容を検討し、機器の故障の可能性についての状況を考慮し、システムを構成してください。

2. 使用環境について

次に示す環境では使用しないでください。

- ①. 製品ごとに記載されている仕様・条件以外での使用。
- ②. 屋外での使用。
- ③. 過度の振動及び衝撃の加わる場所での使用。
- ④. 腐蝕性ガス・引火性ガス・化学薬品・海水・水・水蒸気の雰囲気または付着する場所での使用。

### 3. 製品の取扱いについて

- ①. 空気圧機器の取扱いについては十分な知識と経験を持った人が取扱ってください。圧縮空気は、取扱いを誤ると危険です。空気圧機器を使用した機械・装置の組立てや操作、メンテナンスなどは、十分な知識と経験を持った人が行ってください。
- ②. 機械・装置の取扱い、機器の取外しは、安全を確認するまで絶対に行わないでください。
  - (1). 機械・装置の点検や整備は、ワークの落下防止処置や暴走防止装置などが設置されていることを確認してから行ってください。
  - (2). 機器を取外す時は、上記の安全処置がとられていることの確認を行い、圧縮空気の供給と該当する設備の電源を遮断し、システム内の圧縮空気を排気してから行ってください。
  - (3). 機械・装置を再起動時は、飛出し防御処置が行われているか確認し、注意して行ってください。
- ③. 製品の基本構造や性能・機能に関わる分解・改造は行わないでください。
- ④. 使用流体の漏れにより機械、装置への損傷もしくは災害を引き起こす恐れがある場合には、予め保護カバーなどの安全対策を実施してください。
- ⑤. ワンタッチ継手部の開放リングは、圧力がかかっている時には絶対に触れないでください。触れることにより、開放されチューブ抜けの原因となる危険性があります。
- ⑥. エアの切換作動頻度が激しいと本体が発熱する場合があります。熱による火傷の原因となる危険性があります。
- ⑦. 製品に引っ張り、ねじり、曲げなどの負荷がかからないようにしてください。製品本体の破損の原因となる危険性があります。
- ⑧. ネジ側、またはチューブ側が揺動、または回転する場所では使用しないでください。揺動、または回転により製品本体の破損の原因となる危険性があります。
- ⑨. 樹脂本体が回転する製品は、強制的に揺動、回転させないでください。本体の破損、漏れの原因となる可能性があります。
- ⑩. 必要以上の乾燥エアを流さないでください。ゴム部品の劣化による作動不良の原因となる可能性があります。
- ⑪. 水や溶剤による洗浄や塗装は行わないでください。溶剤による樹脂部品の破損や、塗装により作動不良を起こす原因となります。
- ⑫. シールゴム材質、ガスケットにNBRを使用している製品は、オゾンの影響によりクラックが発生し、不具合に至る可能性があります。オゾンは、除電エア、クリーンルーム、高電圧モータなどの近くに通常より高濃度で存在しています。対策としては、HNBRやFKMなどへのゴム材質の変更が必要です。詳細につきましては、最寄りの営業所へお問い合わせください。
- ⑬. 製品の上に乗ったり、物を置かないでください。転落事故、製品の転倒、落下によるケガ、製品破損による誤作動などの原因となります。

## 保証内容

当社の責任により本製品が故障を生じた場合、次のいずれかの対応を速やかに実施させていただきます。

- ①. 製品代替品の無償提供。
- ②. 製品を弊社工場にて無償修理。

## 免責事項

1. 当社は、当社製品の使用または使用上の不具合から発生した付随的・間接的な損害（工場・生産設備における製造ラインの停止、事業の中断、利益の損失、人身傷害など）に関して、一切責任を負いません。
2. 故障の原因が次の項目に該当する場合は、前記保証の適用範囲から除外させていただきます。

- ①. 天災、当社の責任以外の火災、第三者による行為、お客様の故意または過失などによる場合。
- ②. 当社カタログ、取扱説明書に記載された仕様の範囲を超えて使用された場合、及び記載された以外の方法で使用された場合。
- ③. 製品の改造によるもの、及び当社が関わっていない構造、性能、仕様の改変による場合。
- ④. 納入当時に分かっていた評価項目、対策方法では予見できない事由に起因する場合。
- ⑤. 本製品を貴社の機械・機器に組込んで使用される際、貴社の機械・機器が通念上備えられている機能、構造を持っていれば回避できたことに起因する場合。

3. 当社製品の不具合によりお客様に発生した損害などについては、お客様がご購入の該当損害を発生させた当社製品の代金を上限とさせていただきます。

尚、前記保証は製品単体での保証を意味するもので、製品の故障により誘発される損害の賠償はご容赦ください。

## 掲載商品の注意事項

### 注意

1. 真空発生器の到達真空度がピークに達する少し手前の供給圧力にて、異音(ブツブツ音)が出る場合があります。この異音が出ている状態は、特性が不安定となっており、騒音も大きくなります。また、センサなどに影響を与えトラブルの原因となる可能性がありますので、供給圧力の再設定を行ってください。  
※ 異音(ブツブツ音)の発生領域は、気圧の影響などにより変化します。
2. 真空発生器供給圧力側の有効断面積は、ノズル径断面積の3倍の有効断面積を目安とし配管及び機器選定を行ってください。供給流量不足の場合、性能低下の原因となります。
3. ルブリケータは使用しないでください。
4. サイレンサエレメントに塵などが多量に付着していると製品性能の低下に繋がる可能性があります。エレメントは、適当な時期でこまめに清掃、交換することをお勧めします。
5. 水滴、油滴、塵滴のかかる場所での使用は避けてください。製品は防滴、防塵構造ではありませんので、製品の破損、性能低下、作動不良の原因となる可能性があります。
6. 配管について
  - ① 圧縮空気中には、多量のドレン(水、酸化オイル、タール、異物)が含まれています。ドレンは製品性能を著しく低下させますので、アフタクーラ、ドライヤで除湿し、エア質の向上を行ってください。
  - ② ルブリケータは使用しないでください。
  - ② 配管内の錆、異物の混入は製品の故障、誤作動、性能低下の原因となります。圧縮空気供給部の直前に5 $\mu$ m以下のフィルタを入れてください。また、ご使用前及び適当な期間毎に配管内のフラッシングをお勧めします。
  - ③ 配管の際、配管内のゴミやドレンを取り除き使用してください。ゴミやドレンがあると、周辺機器に入り込み故障の原因となる可能性があります。
  - ④ ワンタッチ継手部に極軟質チューブを使用する際は、装着する側のチューブ内径にインサートリングを必ず使用してください。使用しない場合、チューブ抜け、漏れの原因となる可能性があります。
  - ⑤ 継手とチューブにねじれ、引張り、モーメント荷重、振動、衝撃などが掛からないように配管してください。継手の破損やチューブのつぶれ、破裂、抜けなどの原因となります。
  - ⑥ 日光が照射する場所では保護カバーを付けてください。
  - ⑦ 真空発生器の各ポートを当カタログ本文の外観寸法図及び本体の表示により確認し配管を行ってください。配管を間違えると本体破損の原因となる危険性があります。
  - ⑧ 圧力センサ及び圧力センサ付真空発生器は、極力真空配管末端部に配管してください。圧力センサと真空配管末端部との距離が長い場合、配管抵抗が大きくなりセンサ部の真空度が無吸着時の場合でも高いことがあり、圧力センサ誤作動の原因となる可能性があります。実機評価にてご確認ください。
  - ⑨ 真空側配管は極力短くまた内径を太くしてください。配管が長くまた内径が細い場合、吸着時、離脱時の応答時間の遅れ及び必要吸込流量の確保ができない場合があります。

## 掲載商品の注意事項

- ⑩. 当社以外のブランドのチューブをご使用になる場合は、チューブ外径公差が表1. チューブ外径公差の仕様を満足することをご確認ください。

●表1. チューブ外径公差

| ミリサイズ  | ナイロンチューブ | ウレタンチューブ | インチサイズ | ナイロンチューブ | ウレタンチューブ |
|--------|----------|----------|--------|----------|----------|
| φ1.8mm | —        | ±0.05mm  | φ1/8   | ±0.1mm   | ±0.15mm  |
| φ2mm   | —        | ±0.05mm  | φ5/32  | ±0.1mm   | ±0.15mm  |
| φ3mm   | —        | ±0.15mm  | φ3/16  | ±0.1mm   | ±0.15mm  |
| φ4mm   | ±0.1mm   | ±0.15mm  | φ1/4   | ±0.1mm   | ±0.15mm  |
| φ6mm   | ±0.1mm   | ±0.15mm  | φ5/16  | ±0.1mm   | ±0.15mm  |
| φ8mm   | ±0.1mm   | ±0.15mm  | φ3/8   | ±0.1mm   | ±0.15mm  |
| φ10mm  | ±0.1mm   | ±0.15mm  | φ1/2   | ±0.1mm   | ±0.15mm  |
| φ12mm  | ±0.1mm   | ±0.15mm  | φ5/8   | ±0.1mm   | ±0.15mm  |
| φ16mm  | ±0.1mm   | ±0.15mm  |        |          |          |

## 7-1. チューブ装着について (ワンタッチ継手の場合)

- ①. チューブの切断面が直角に切断されていること、チューブ外径にキズがないこと、及びチューブが楕円していないことを確認してください。
- ②. チューブを装着する際、チューブがチューブエンド(下図参照)まで差し込まれていないと漏れの原因となる可能性があります。

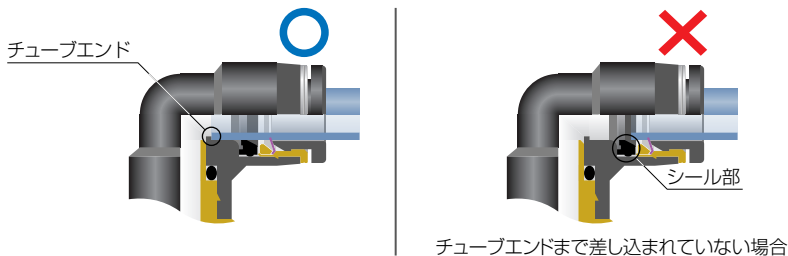

- ③. 装着後、チューブを引いて抜けないことを確認してください。  
※. チューブ装着時に、開放リング正面よりロック爪を観察するとロック爪が見え難いことがあります。必ずチューブ抜けが発生するものではありません。チューブ抜けの原因として①ロック爪先端部のダレ、②チューブ外径異常(細い)が大半を占めております。よって、ロック爪が見え難いことがあってもチューブ装着上の注意①～③の手順に従って装着を行ってください。

## 7-2. チューブ装着について (締付継手の場合)

- ①. チューブの切断面が直角に切断されていること、チューブ内径、外径にキズがないことを確認してください。
- ②. 締付けナットを通したチューブを竹の子の根元まで差込みます。次にチューブを通しておいた締付けナットの外径六角部をスパナを使用して締付けてください。
- ③. 締付けナットを締付ける際、右ページの表2の締付けトルクを参考に締付けてください。  
※. 締付けナットの締付け時にチューブが共回りすることがありますので、チューブを保持しながら締付けてください。



- ④. 締付けナットが金属本体に当たっていることを確認してください。当たっていない場合は、チューブ、締付けナットを外して、①からやり直してください。
- ⑤. 締付け後、漏れがないことを確認してください。
- ⑥. 装着後、チューブを引いて抜けないことを確認してください。

●表2 締付けナットの締付けトルク

| チューブ外径 | 締付けトルク  |
|--------|---------|
| φ10    | 4N・m以下  |
| φ12    | 5N・m以下  |
| φ16    | 14N・m以下 |

#### 8-1. チューブ開放について（ワンタッチ継手の場合）

- ①. チューブを開放する際、チューブ内の圧力がゼロになっていることを確認してください。
- ②. 開放リングを均等に奥まで押し込み、チューブを手前に引き抜いてください。押し込みが不十分の場合、抜けなかったりまたはチューブが傷付き削りかすが継手内部に残る可能性があります。

#### 8-2. チューブ開放について（締付継手の場合）

- ①. チューブを開放する際、チューブ内の圧力がゼロになっていることを確認してください。
- ②. 締付けナット六角部を適正な工具を使用し締付けナットを外します。次にチューブを外します。

#### 9. 継手取付けについて

- ①. 継手取付けは、継手の六角部、または内径六角部を利用し適正な工具を使用して締め付けてください。また、内径六角部に工具を挿し込む際には、工具とロック爪が接触しないようにご注意ください。ロック爪先端部の変形によりチューブの保持機能が低下し、チューブ抜けの原因となる可能性があります。
- ②. ネジを締め付ける際、次ページの表3の締付けトルクを参考に締め付けてください。次ページの表3の締付けトルク以上で締付けた場合、ネジ部の折れやガスケットの変形による漏れの原因となる可能性があります。次ページの表3の締付けトルク以下で締付けた場合、ネジ部の緩みや漏れの原因となる可能性があります。但し、シーリング性は取付け部の加工状態の影響を受けやすいため、状況に応じて取付け部の修正、締付けトルクによる調整を行ってください。
- ③. 締付け後、配管方向が変わらない製品は本体の締付けトルク範囲内で調整してください。

## 掲載商品の注意事項

●表3 締付けトルク及びシーロック加工、ガスケット材質

| ネジ種類              | ネジサイズ       | 締付けトルク         | シーロック加工 | ガスケット材質                |
|-------------------|-------------|----------------|---------|------------------------|
| メートルネジ            | M3×0.5      | 0.7N・m         | 無し      | SUS304+NBR<br>SPCC+NBR |
|                   | M5×0.8      | 1 ~ 1.5N・m     |         |                        |
|                   | M6×1        | 2 ~ 2.7N・m     |         |                        |
|                   | M3×0.5      | 0.7N・m         |         | POM                    |
|                   | M5×0.8      | 1 ~ 1.5N・m     |         |                        |
|                   | M6×0.75     | 0.8 ~ 1N・m     |         |                        |
| 管用テーパネジ           | M8×0.75     | 1 ~ 2N・m       | 有り      | —                      |
|                   | R1/8        | 4.5 ~ 6.5N・m   |         |                        |
|                   | R1/4        | 7 ~ 9N・m       |         |                        |
|                   | R3/8        | 12.5 ~ 14.5N・m |         |                        |
| ユニファイネジ           | R1/2        | 20 ~ 22N・m     | 無し      | SUS304+NBR, SPCC+NBR   |
|                   | No.10-32UNF | 1 ~ 1.5N・m     |         |                        |
| 一般アメリカ<br>管用テーパネジ | 1/16-27NPT  | 4.5 ~ 6.5N・m   | 有り      | —                      |
|                   | 1/8-27NPT   | 4.5 ~ 6.5N・m   |         |                        |
|                   | 1/4-18NPT   | 7 ~ 9N・m       |         |                        |
|                   | 3/8-18NPT   | 12.5 ~ 14.5N・m |         |                        |
|                   | 1/2-14NPT   | 20 ~ 22N・m     |         |                        |
| Gネジ               | G1/4        | 12 ~ 14N・m     | 無し      | アルミニウム+PBT             |
|                   | G3/8        | 22 ~ 24N・m     |         |                        |
|                   | G1/2        | 28 ~ 30N・m     |         |                        |

※. 製品により異なる場合がありますので、各製品の注意事項も併せてご覧ください。

- ④ 継手の取外しは、継手の外径六角部を利用し適正な工具を使用して取外してください。また、内径六角部に工具を挿し込む際には、工具とロック爪が接触しないようにご注意ください。ロック爪先端部の変形によりチューブの保持機能が低下し、チューブ抜けの原因となる可能性があります。
- ⑤ 取外した相手側のネジ部に付着しているシーリング剤を除去してください。シーリング剤が付着していると、周辺機器に入り込み故障の原因となる可能性があります。

## 10. 本体取扱いについて

- ① 落下などによる衝撃を与えますと、製品の破損や、漏れの原因となる可能性があります。

## 11. 断熱圧縮などにより製品自体に発熱がある場合、その発熱も含め、使用温度範囲に収まるようにご使用ください。



真空発生器 単体タイプ・総合タイプによる吸着搬送システム(例)のご案内

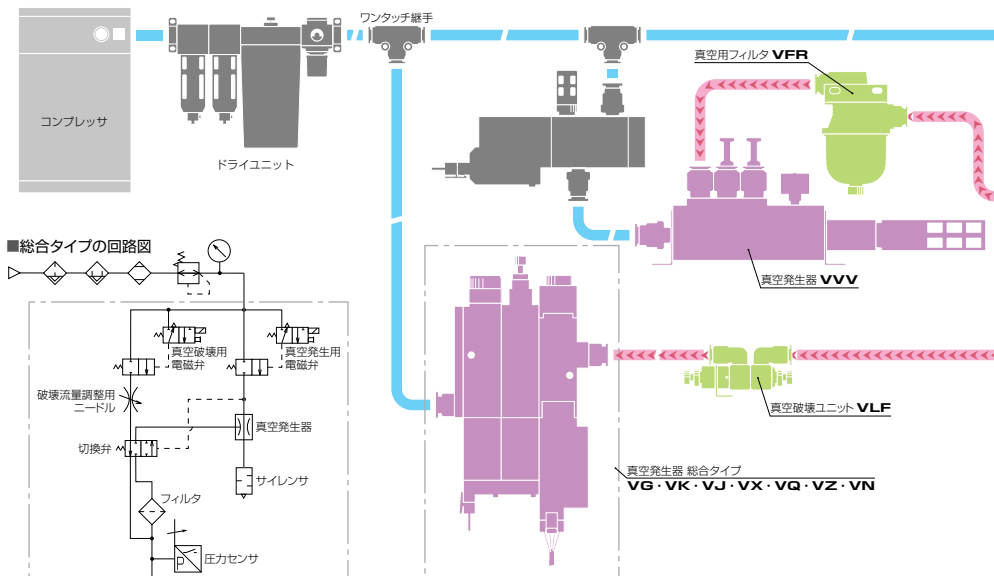

総合タイプによるシステム

真空発生器による吸着搬送システムに必要な機器(真空発生用電磁弁、真空破壊用電磁弁、絞り弁、圧力センサ、フィルタ)を一体化し、組み付け作業の合理化、コンパクト化を実現します。

圧力センサ  
VUS11  
VUS12

総合タイプの機種構成

| タイプ  | 特長  | ノズル径<br>(mm)      | 真空発生弁  |     | 真空破壊弁  |     | 真空<br>スイッチ | フィルタ | 単体<br>タイプ | マニホールド<br>タイプ | 掲載<br>ページ |
|--|---|-------------------|--------|-----|--------|-----|------------|------|-----------|---------------|-----------|
|  |   |                   | パイロット式 | 直動式 | パイロット式 | 直動式 |            |      |           |               |           |
| <b>VG</b><br>             | ・基本性能を重視。   | ø0.5<br>↑<br>ø1.0 | ○      | —   | —      | ○   | ○          | ○    | —         | —             | 126       |
| <b>VQ</b> <i>Ren</i><br> | ・大流量を要する、大ワーク、多リークワークに最適な真空ユニット。                      | ø0.7<br>↑<br>ø2.0 | ○      | —   | ○      | —   | ○          | ○    | —         | —             | 138       |
| <b>VK</b><br>            | ・使用目的に合わせた機種選定が可能。<br>・バリエーション豊富なモジュールタイプ。            | ø0.5<br>↑<br>ø1.2 | ○      | —   | ○      | —   | ○          | ○    | ○         | ○             | 170       |
| <b>VJ</b><br>            | ・破壊圧力と流量を最適にする調整機能付真空発生器。                             | ø0.5<br>↑<br>ø1.2 | ○      | —   | ○      | —   | ○          | ○    | ○         | ○             | 214       |
| <b>VX</b><br>            | ・真空システムのハイサイクル化を実現。<br>・小型ワークに適した小型、軽量、高速応答真空発生器。     | ø0.5<br>↑<br>ø1.0 | ○      | —   | —      | ○   | ○          | ○    | ○         | ○             | 238       |
| <b>VN</b><br>            | ・チップマウンタ、ハンドラーなどの半導体関連装置に最適。<br>・取付けスペースに制約のあるお客様に最適。 | ø0.4<br>↑<br>ø0.6 | —      | ○   | —      | ○   | —          | ○    | ○         | ○             | 270       |
| <b>VZ</b> <i>Ren</i><br> | ・真空破壊時間を大幅に短縮、小型ワークに最適なマニホールド専用真空発生器。                 | ø0.5<br>↑<br>ø1.0 | ○      | —   | ○      | —   | ○          | ○    | —         | ○             | 306       |

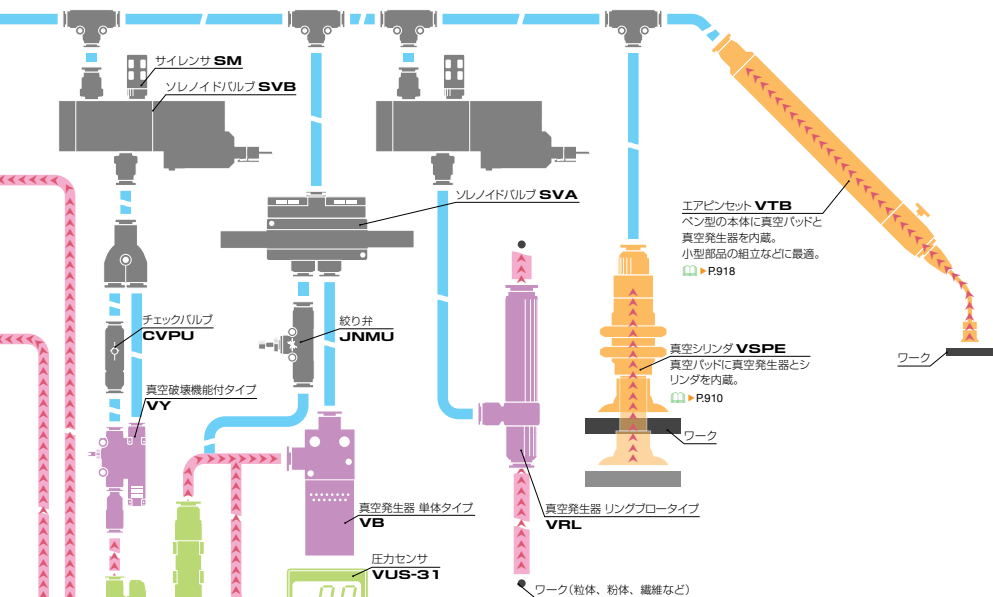

## 単体タイプによるシステム

形状・機種を豊富に取り揃えた単体タイプは、真空発生に必要な機器を単体で構成することにより、回路構成や取付け場所が自由に選定できます。

### 単体タイプの機種構成

| タイプ | 特長                                   | 流路最小径 (mm) |      |      |      | 掲載ページ |
|-----|--------------------------------------|------------|------|------|------|-------|
|     |                                      | ø2.8       | ø4.1 | ø6.0 | ø7.5 |       |
| VRL | ・粒体、粉体、繊維などの小さく不定形のワークを搬送する。リングロータイプ | ○          | ○    | ○    | ○    | 104   |

| タイプ     | 特長   | ノズル径・真空特性 (mm) |   |      |   |      |   |      |   |      |   |      |   |      |   |      |   | 掲載ページ |   |    |
|---------|--|----------------|---|------|---|------|---|------|---|------|---|------|---|------|---|------|---|-------|---|----|
|         |  | ø0.3           |   | ø0.4 |   | ø0.5 |   | ø0.7 |   | ø1.0 |   | ø1.2 |   | ø1.5 |   | ø2.0 |   |       |   |    |
|         |  | H              | L | E    | H | L    | E | H    | L | E    | H | L    | E | H    | L | E    | H | L     | E |    |
| VH, VS  | ・電磁弁に直に取付け真空を発生する。電磁弁直付形タイプ  | -              | - | -    | - | -    | - | -    | - | -    | - | -    | - | -    | - | -    | - | -     | - | 77 |
| VU, VUM | ・パッドと電磁弁との配管途中に接続して真空を発生する。管形タイプ<br>・低消費流量へのニーズに対応する。小型管形タイプを追加しました。 | ○              | ○ | ○    | ○ | ○    | ○ | ○    | ○ | ○    | ○ | ○    | ○ | ○    | ○ | ○    | ○ | ○     | ○ | 81 |
| VY      | ・通常の電磁弁などを用いた真空発生器より、大幅な低価格化を実現した。真空破壊機能付タイプ                         | -              | - | -    | - | -    | - | -    | - | -    | - | -    | - | -    | - | -    | - | -     | - | 92 |
| VB      | ・パッドと電磁弁との配管途中に接続して真空を発生する。角形タイプ                                     | -              | - | -    | - | -    | - | -    | - | -    | - | -    | - | -    | - | -    | - | -     | - | 95 |
| VC, VM  | ・真空パッドに直に取付け真空を発生する。パッド直付形タイプ<br>・低消費流量へのニーズに対応する。小径ノズルを追加しました。      | ○              | ○ | ○    | ○ | ○    | ○ | ○    | ○ | ○    | ○ | ○    | ○ | ○    | ○ | ○    | ○ | ○     | ○ | 97 |

| タイプ | 特長                               | ノズル径・真空特性 (mm) |      |      | 掲載ページ |
|-----|----------------------------------|----------------|------|------|-------|
|     |                                  | ø1.6           | ø2.5 | ø2.7 |       |
| VVV | ・低供給圧力で、消費流量の約 1.5 倍の吸入流量を確保します。 | ○              | ○    | ○    | 114   |

■真空特性について ▶ ㊦: 高真空度形 (供給圧力: 0.5MPa)、㊧: 大流量形 (供給圧力: 0.5MPa)、㊨: 低供給圧力高真空度形 (供給圧力: 0.35MPa)

ロータリ真空ポンプと真空ポンプ対応ユニットによる吸着搬送システム(例)のご案内

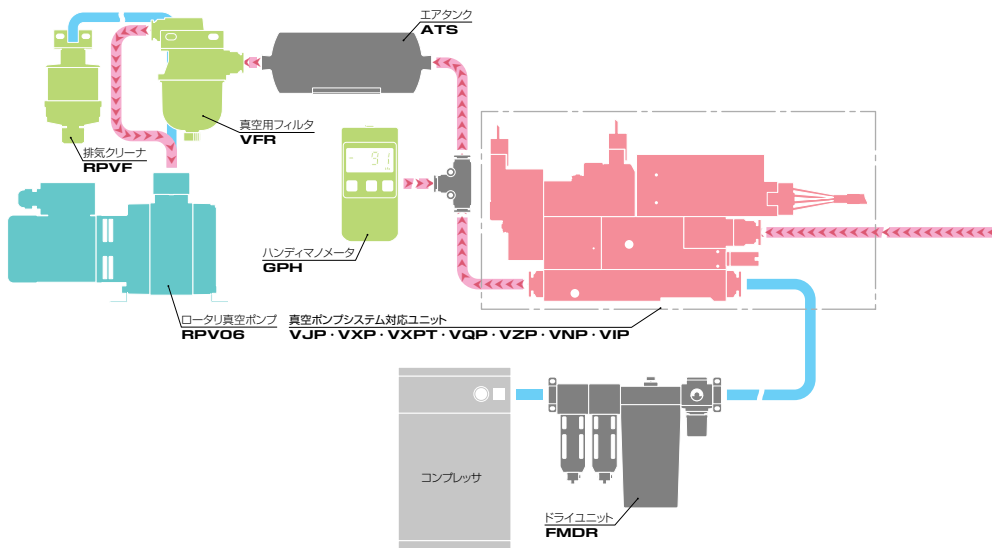

真空ポンプ対応ユニットによるシステム

真空エアを制御するのに必要な機器(真空切換用電磁弁、真空破壊用電磁弁、真空破壊エア流量調整ニードル、圧力センサ、フィルタ)を一体化し、組付け作業の合理化、コンパクト化を実現します。

真空ポンプ対応ユニットの機種構成

| タイプ  | 特長  | 真空供給弁  |     | 真空破壊弁  |     | 真空スイッチ | フィルタ | 単体タイプ | マニホールドタイプ | 掲載ページ |
|--|---|--------|-----|--------|-----|--------|------|-------|-----------|-------|
|  |   | パイロット式 | 直動式 | パイロット式 | 直動式 |        |      |       |           |       |
| <b>VQP</b><br>                 | ・大流量を要する、大ワーク、多リークワークに最適な真空ユニット。  | ○      | —   | ○      | —   | ○      | ○    | ○     | —         | 366   |
| <b>VJP</b><br>                | ・破壊圧力と流量を最適にする調整機能付真空ユニット。  | ○      | —   | ○      | —   | ○      | ○    | ○     | ○         | 376   |
| <b>VXP, VXPT</b><br>         | ・真空システムのハイサイクル化を実現。<br>・小型ワークに適した小型、軽量、高速応答真空ユニット。<br>・3ポート仕様(VXPT)は、真空から大気圧に至るまでの所要時間(真空破壊時間)を大幅に削減。 | ○      | —   | —      | ○   | ○      | ○    | ○     | ○         | 394   |
| <b>VNP</b><br><br><i>New</i> | ・取付けスペース(高さ)に制約のあるお客様に最適。<br>・直動バルブの採用により、真空エア供給時に圧縮エアが不要(省工本)。高速、且つ安定した応答性を実現。                       | —      | ○   | —      | ○   | ○      | —    | ○     | ○         | 420   |
| <b>VZP</b><br><br><i>Rev</i> | ・小型ワークに最適なマニホールド専用真空ユニット。   | ○      | —   | ○      | —   | ○      | ○    | —     | ○         | 444   |
| <b>VIP</b><br><br><i>New</i> | ・流量センサの搭載により、小型ワークの吸着確認が可能に。<br>・取付けスペース(奥行き)に制約のあるお客様に最適。<br>・真空破壊エア流量調整の方法が選択可能に。                   | ○      | —   | —      | ○   | ○      | —    | —     | ○         | 460   |

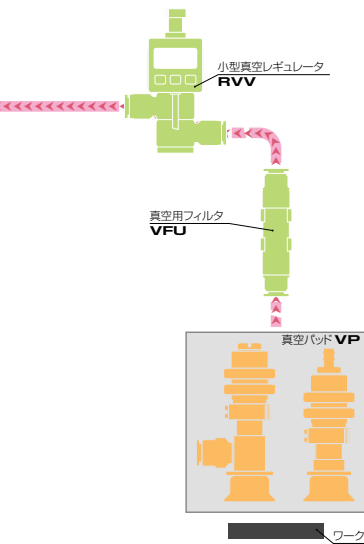



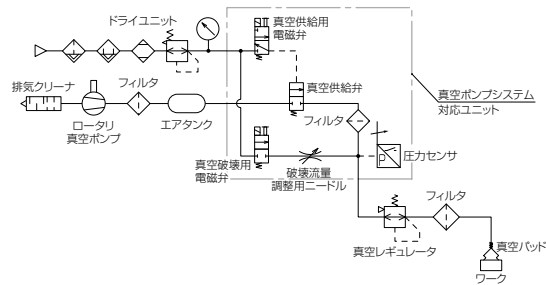

■真空ポンプシステム対応ユニットの回路図



ロータリ真空ポンプの機種一覧

| タイプ  | 特長  | シリンダ連数 | 配管方式 |      | 排気速度 (l/min) |      | 到達真空度 (Pa abs) |      | 出力   |      | 掲載ページ |      |    |   |   |     |
|--|---|--------|------|------|--------------|------|----------------|------|------|------|-------|------|----|---|---|-----|
|  |   |        | 直列接続 | 並列接続 | 50Hz         | 60Hz | 50Hz           | 60Hz | (W)  | 100V |       | 200V |    |   |   |     |
| RPV062, RPV063, RPV064<br><br><i>New</i> | <ul style="list-style-type: none"> <li>モータ定格出力1[W]当たりの排気速度において業界トップクラスの高効率を実現する省エネ設計。</li> <li>約30,000時間メンテナンス不要で長寿命。</li> <li>特殊ロータ形状の採用により、省スペース化を実現。</li> <li>マグネットカップリングと強制空冷式の採用により、低発熱を実現。</li> <li>回転部への徹底したバランス設計により、クーラーや静かな乗用車並みの低速回転と低振動を実現。</li> <li>吸着搬送の他に、真空包装、脱泡・脱気、真空成形、真空チャック、袋詰めなどの用途に最適。</li> </ul> | 2連     | —    | —    | —            | —    | —              | —    | 60   | ○    | ○     | 350  |    |   |   |     |
|  |   | —      | 3連   | —    | —            | ○    | —              | —    | —    | 90   | —     |      | ○  |   |   |     |
|  |   | —      | —    | 4連   | —            | —    | —              | —    | —    | —    | 120   |      | —  | ○ |   |     |
| RPV06A<br><br><i>New</i>                | <ul style="list-style-type: none"> <li>吸着搬送の他に、真空包装、脱泡・脱気、真空成形、真空チャック、袋詰めなどの用途に最適。</li> </ul>   | 2連     | ○    | —    | —            | —    | —              | —    | 30.0 | 36.0 | ≤350  | ≤300 | 40 | ○ | ○ | 347 |
|  |   |        |      |      |              |      |                |      |      |      |       |      |    |   |   |     |

真空システムの関連機器

| タイプ   | 特長  | 掲載ページ |
|---|---|-------|
| RPVF<br><br><i>New</i> | ・排気騒音とオイルミストを除去する排気クリーナ。  | 355   |
| VFR<br>                | ・ロータリ真空ポンプによって吸込まれたダストや水滴をサイクロン効果とエレメントにより除去。   | 968   |
| GPH<br><br><i>New</i>  | <ul style="list-style-type: none"> <li>ハンディタイプで使いやすさ・利便性を追求。</li> <li>見やすい大型ディスプレイを採用。(表示桁: 3・1/2のLCD表示)</li> <li>圧力レンジには、絶対圧・低圧・連成圧の3タイプを用意。用途に合わせた選択が可能。</li> </ul> | 976   |
| ATS<br><br><i>New</i>  | <ul style="list-style-type: none"> <li>真空エアの圧力変動・脈動を低減。</li> <li>タンク容量は、6種類をラインアップ。</li> <li>タンク材質は、ステンレス製。</li> </ul>  | —     |

## ワークから推奨する真空パッドのご案内

### 吸着ワークによる真空パッド

ワークにより、パッドの材質や形状をお選びください。(弊社真空パッドの材質から推奨できるワークとなります。)  
また、パッド形状毎のサイズ一覧表も参考にしてください。

|           |                  | 推奨ワーク・環境など |      |    |      |     |           |    |            |           |                   |             |               |           |      |            |            |  |
|-----------|------------------|------------|------|----|------|-----|-----------|----|------------|-----------|-------------------|-------------|---------------|-----------|------|------------|------------|--|
|           |                  | 段ボール       | ベニア板 | 鉄板 | 食品関連 | 半導体 | 金型<br>成形品 | 薄物 | 薬品の<br>雰囲気 | 高温<br>ワーク | 低濃度<br>オゾン<br>環境下 | 要耐光<br>要耐カハ | 水気のある<br>雰囲気中 | 表面が<br>凸凹 | 包装機械 | 電子機器<br>部品 | 液晶製造<br>装置 |  |
| ゴム<br>材質  | ニトリル             | ○          | ○    | ○  | ○    |     |           |    |            |           |                   |             | ○             |           |      | ○          |            |  |
|           | ウレタン             | ○          | ○    | ○  |      |     |           |    |            |           |                   | ○           |               |           |      | ○          |            |  |
|           | シリコン             |            |      |    | ○    | ○   | ○         |    |            |           | ○                 | ○           | ○             |           |      | ○          |            |  |
|           | フッ素              |            |      |    | ○    |     |           |    | ○          | ○         | ○                 | ○           | ○             |           |      | ○          |            |  |
|           | フロロシリコン          |            |      |    |      | ○   |           |    |            |           | ○                 |             | ○             |           |      | ○          |            |  |
|           | クロロプレン(スポンジ)     |            |      |    | ○    |     |           |    |            |           |                   |             | ○             | ○         |      |            |            |  |
|           | HNBR             | ○          | ○    | ○  | ○    |     |           |    |            |           | ○                 |             | ○             |           |      |            |            |  |
|           | EPDM             |            |      |    |      |     |           |    |            |           | ○                 | ○           | ○             |           |      |            |            |  |
|           | 食品衛生法適合NBR       | ○          | ○    | ○  | ○    |     |           |    |            |           |                   |             | ○             |           |      |            |            |  |
|           | 導電性NBR(低抵抗タイプ)   | ○          | ○    | ○  | ○    |     |           |    |            |           |                   |             | ○             |           |      | ○          | ○          |  |
|           | 導電性ブタジエン(低抵抗タイプ) |            |      |    | ○    |     |           |    |            |           |                   |             | ○             |           |      |            | ○          |  |
| 導電性シリコン   |                  |            |      | ○  | ○    | ○   | ○         |    | ○          |           |                   | ○           |               |           | ○    | ○          |            |  |
| 樹脂<br>材質  | PEEK             |            |      |    | ○    |     |           |    |            |           |                   | ○           |               |           |      |            | ○          |  |
|           | POM              |            |      |    |      |     |           |    |            |           |                   | ○           |               |           | ○    |            |            |  |
|           | 導電性 PEEK         |            |      |    | ○    |     |           |    |            |           |                   | ○           |               |           |      | ○          | ○          |  |
| パッド<br>形状 | スタンダード           | 一般形        | ○    | ○  | ○    | ○   |           |    | ○          | ○         | ○                 | ○           | ○             |           |      | ○          |            |  |
|           |                  | 深形         |      |    |      | ○   | ○         |    |            | ○         | ○                 | ○           | ○             |           |      |            |            |  |
|           |                  | 小型         |      |    |      | ○   | ○         |    |            | ○         | ○                 | ○           | ○             |           |      |            | ○          |  |
|           | スポンジ             |            |      |    | ○    |     |           |    |            |           |                   |             | ○             |           |      |            |            |  |
|           | ベロース             | ○          | ○    | ○  | ○    | ○   |           |    | ○          | ○         | ○                 | ○           | ○             |           |      | ○          |            |  |
|           | 多段ベロース           | ○          | ○    | ○  | ○    | ○   |           |    | ○          | ○         | ○                 | ○           | ○             |           |      |            |            |  |
|           | 長円               | ○          | ○    | ○  | ○    | ○   |           |    | ○          | ○         | ○                 | ○           | ○             |           |      | ○          |            |  |
|           | ソフト              |            |      |    |      | ○   | ○         |    |            |           |                   |             |               |           |      |            | ○          |  |
|           | ソフトベロース          | ○          | ○    | ○  | ○    | ○   |           |    |            | ○         | ○                 | ○           | ○             |           |      |            |            |  |
|           | 滑り止め             | ○          | ○    | ○  | ○    | ○   |           |    | ○          | ○         |                   |             |               |           |      |            |            |  |
| 薄物用       | ○                | ○          | ○    | ○  | ○    | ○   | ○         | ○  | ○          |           |                   |             |               |           | ○    |            |            |  |
| フラット      |                  |            |      | ○  | ○    | ○   | ○         | ○  | ○          |           |                   |             |               |           | ○    |            |            |  |
| 吸着痕防止     |                  |            |      |    | ○    |     |           |    |            |           |                   |             |               |           | ○    | ○          | ○          |  |

※1. ゴム材質：導電性 NBR(低抵抗タイプ)と導電性ブタジエン(低抵抗タイプ)の体積抵抗率は、200Ω・cm 以下となります。

※2. ゴム材質：導電性シリコンの体積抵抗率は、10<sup>5</sup>Ω・cm 以下となります。

※3. 樹脂材質：導電性 PEEK の体積抵抗率は、10<sup>5</sup>~10<sup>6</sup>Ω・cm となります。

### ■パッドホルダ形状一覧表

| パッドホルダ仕様  | 固定式     |         | スプリング式  |         | 直付型 固定式 | 直付型 スプリング式 |
|-----------|---------|---------|---------|---------|---------|------------|
|           | 真空取出口：上 | 真空取出口：横 | 真空取出口：上 | 真空取出口：横 |         |            |
| パッドホルダ 標準 | VPA     | VPB     | VPC     | VPD     | VPPE    | VPFF       |
| 形状記号 小型   | VPMA    | VPMB    | VPMC    | VPMD    | VPME    | VPFE       |
| パッド<br>形状 | スタンダード  | ○       | ○       | ○       | ○       | ○          |
|           | スポンジ    | ○       | ○       | ○       | ○       | ○          |
|           | ベロース    | ○       | ○       | ○       | ○       | ○          |
|           | 多段ベロース  | ○       | ○       | ○       | ○       | ○          |
|           | 長円      | ○       | ○       | ○       | ○       | ○          |
|           | ソフト     | ○       | ○       | ○       | ○       | ○          |
|           | ソフトベロース | ○       | ○       | ○       | ○       | ○          |
|           | 滑り止め    | ○       | ○       | ○       | ○       | ○          |
|           | 薄物用     | ○       | ○       | ○       | ○       | ○          |
|           | フラット    | ○       | ○       | ○       | ○       | ○          |
|           | 吸着痕防止   | ○       | ○       | ○       | ○       | ○          |





## 真空システムをトラブルから守る関連機器のご案内

## 真空発生器・真空ポンプ周辺の関連機器

吸込まれたゴミによるトラブル、真空圧力の管理・調整、流量の管理、真空破壊圧力の調整によるワーク吹き飛ばしの防止などを行い、起こりえるシステムトラブルを未然に防止します。(機器の配管例は、P.15～P.18を参照ください。)

## 真空用フィルタの機種構成

| タイプ                     | 特長  | 掲載ページ |
|-------------------------|---|-------|
| VFU, SFU, VFR, VFB, VFJ | <ul style="list-style-type: none"> <li>・小型ユニオンタイプ：VFUは、真空発生器と真空バッドの間に取付け、吸込んだ空気中のダストを除去する。</li> <li>・正負圧用ユニオンフィルタ：SFUは、VFUシリーズの使い勝手はそのままに、正圧でも使用可能に。</li> <li>・ソケットタイプ：VFJは、フィルタを内蔵していない電磁弁直付形タイプ：VH, VSや総合タイプ：VNや真空ポンプ対応ユニット：VNP, VIPなどに最適。</li> <li>・大容量ユニオンタイプ：VFR, VFBは、吸込まれたダストだけでなく、水滴でもサイクロン効果により除去。また大気開放タイプは、リングロータイプ：VRLで移送した粒体を貯めるのに最適。</li> </ul> | 958   |



## 圧力計の機種構成

| タイプ      | 特長   | 掲載ページ |
|----------|--|-------|
| GPD, GPH | <ul style="list-style-type: none"> <li>・電池式で、配線不要なデジタルプレッシャージージ：GPD。</li> <li>・ハンディタイプで使いやすい・利便性を追求したハンディマノメータ：GPH。</li> </ul> | 976   |



## 検出スイッチの機種構成

| タイプ           | 特長   | 掲載ページ |
|---------------|--|-------|
| VUS, GPH, FUS | <ul style="list-style-type: none"> <li>・分離型表示を実現した小型圧力センサ(センサヘッド)：VUS11, VUS12、表示器：SED-30。</li> <li>・大型LED表示により、高視認性を実現した大型デジタル表示付センサ：VUS-30, VUS-31。</li> <li>・超薄型で超軽量なLED表示付圧力センサ：VUS8。</li> <li>・ハンディタイプで使いやすい・利便性を追求。アナログ出力機能も装備したハンディマノメータ：GPH。</li> <li>・小型ワークの吸着確認に最適な流量センサ：FUS20, FUS8。</li> </ul> | 992   |



## 真空レギュレータの機種構成

| タイプ | 特長   | 掲載ページ |
|-----|--|-------|
| RVV | <ul style="list-style-type: none"> <li>・真空発生器や真空ポンプ対応ユニットと真空バッドの間に配管して、末端部の真空圧力制御が可能。</li> <li>・小型の真空ポンプの元圧制御に最適。</li> <li>・オネジタイプは、真空ポンプに直に接続できるタイプと真空バッドホルダ(バッド径：φ150, φ200mm)に直に接続でき、個々のバッドの真空圧力制御が可能なタイプを用意。</li> <li>・真空圧力をアナログ、またはデジタルにて表示。</li> </ul> | 930   |



## 真空破壊ユニットの機種構成

| タイプ | 特長  | 掲載ページ |
|-----|---|-------|
| VLF | <ul style="list-style-type: none"> <li>・真空発生器の真空特性はそのままに、真空破壊エアを制御。</li> <li>・ワークの吹き飛ばしを防止する為、従来の真空破壊エア流量の制御に圧力制御をプラス。</li> <li>・真空破壊回路にリリフ機能(余分な圧力を逃がす機能)を設け、真空破壊時間の短縮化を実現。</li> </ul> | 950   |



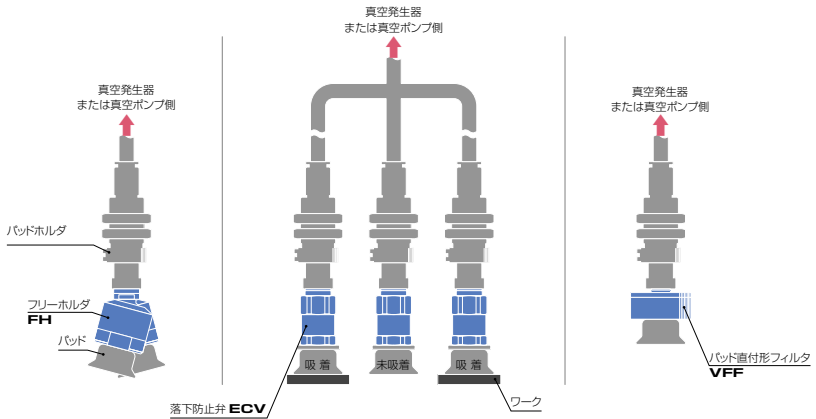

## 真空パッド周辺の関連機器

吸着するワーク面のトラブル、吸着ミスによるトラブル、吸込まれたゴミによるトラブルをパッドとパッドホルダの間に取付け未然に防止します。



### 真空パッド周辺の関連機器機種構成

| タイプ   | 特長  | 掲載ページ |
|---|---|-------|
| <b>FH</b><br>  | ・パッドの吸着面がワークに対し直角に置かれていない場合やワーク吸着面の角度が不定の場合に最適。                                       | 886   |
| <b>ECV</b><br> | ・1個の真空源に複数のパッドを使用の場合、吸着していないパッドがあっても正常に吸着しているパッドは、真空低下を軽減しますので、正常に吸着しているワークの落下を防止します。 | 892   |
| <b>VFF</b><br> | ・ワーク吸着時に吸込まれるゴミを除去します。  | 902   |

## 真空とは

### ■真空とは

大気圧より高い圧力、一般的に言う「正圧」で使用される圧力に対して、大気圧より低い圧力状態のことを「真空」、「負圧」と呼んでいます。

## 真空圧力

圧力の意味は、2種類に使い分けられ、

- ・絶対圧力…完全真空状態を基準にした圧力
- ・ゲージ圧力…大気圧を基準にした圧力に大別されます。

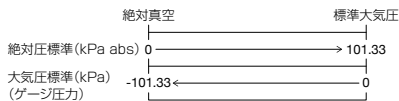

真空圧力があまり高くない場合は、ゲージ圧力で表すことが一般的です。

完全真空に近い高真空の場合には、大気圧力が標準大気圧の時、完全真空が-101.3kPaと定義されていますが、大気圧力が常に変動しているため、その時の完全真空圧力が分からなくなりゲージ圧力で表すことができなくなります。この理由から高真空の場合には、絶対圧力で表すことが一般的です。弊社の真空発生器は、低真空の範囲のものであり製品についての真空圧力表記は、ゲージ圧力を使用しています。

## 大気圧と真空圧力

空気は、“モノ”である以上質量があります。地球上では、質量があれば重力によって引きつけられますので、大気も重力によって引きつけられ、地表を押し下(重さ)が発生します。これが大気圧であり、大気圧は、単位面積当たりに加わる大気重さによる力と云うことになります。

大気圧は標高の高低変化により変動します。また、気象条件により常に変動しています。

つまり、ゲージ圧力を使用する場合、標高差、気象条件により大気圧に相違が発生するため、同じ真空圧力を印加しても、標高差、気象条件によりゲージが示す値が異なることとなります。このことから、ゲージ圧力の数値は標準大気圧換算した補正值を使用します。

標準大気圧とは、海抜0m地点の大気圧を基準にした値で表します。

その換算方法は、以下の通りです。

$$\text{標準大気圧換算値 (-kPa)} = 1013.25(\text{hPa}) / \text{測定場所の気圧 (hPa)} \times \text{実測到達真空度 (-kPa)}$$

## 真空発生器の原理

■真空発生器は、圧縮空気を送入することにより、真空を発生する装置です。

■圧縮空気は、ノズルにより絞られ、高速で流れているエアがノズル出口で放出され、流速が低下した時圧力が低下し、真空が発生し、ワーク搬送時に利用できます。

■高速噴流を得て高い真空度を得るため、ノズル、ディフューザと言う構造を作り、これらの形状や寸法の違いにより到達真空度、吸込流量、消費流量が決定されます。

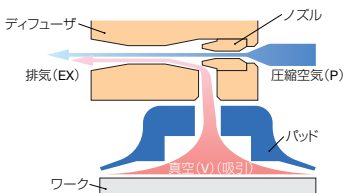

## ロータリ真空ポンプの動作原理

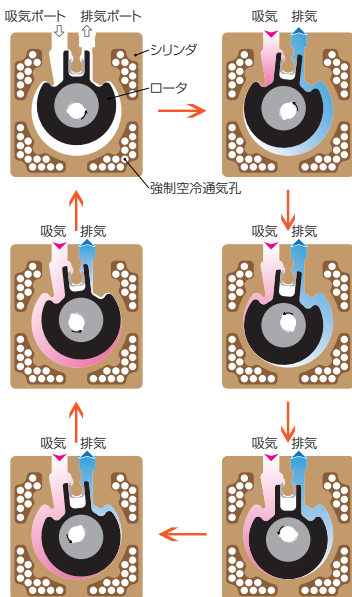

- ① シリンダとそのシリンダを挟持するプレートにて形成された空間内に、偏心回転するロータが配置されています。
- ② このロータが偏心回転することによって、吸気ポート側のロータとシリンダで形成されている空間の容積が増大し、大気圧との圧力差が生じ空気を吸入すると同時に、排気ポート側のロータとシリンダで形成される空間の容積が減少し、シリンダ外へ空気を排出します。
- ③ この動作を連続的に行うことにより、吸気ポートから排気ポートへの空気移送を実現しています。

## 真空機器の表記単位について

### ■真空機器のパラメータ

真空機器の性能指標として以下の3つのパラメータが使用されます。

- ・到達真空度…真空回路内の真空圧力(単位: -kPa)
- ・吸込流量…真空回路内の流量(単位: ℓ/min (ANR))
- ・消費流量…供給エアの流量(単位: ℓ/min (ANR))

### ■圧力のパラメータ

| kPa                     | MPa                      | bar                      | kgf/cm <sup>2</sup>      | mmHg                    |
|-------------------------|--------------------------|--------------------------|--------------------------|-------------------------|
| 1                       | 1×10 <sup>-3</sup>       | 1×10 <sup>-2</sup>       | 1.01972×10 <sup>-2</sup> | 7.50062                 |
| 1×10 <sup>2</sup>       | 1                        | 1×10                     | 1.01972×10               | 7.50062×10 <sup>2</sup> |
| 1×10 <sup>2</sup>       | 1×10 <sup>-1</sup>       | 1                        | 1.01972                  | 7.50062×10 <sup>2</sup> |
| 9.80665×10              | 9.80665×10 <sup>-2</sup> | 9.80665×10 <sup>-1</sup> | 1                        | 7.35559×10 <sup>2</sup> |
| 1.33322×10 <sup>4</sup> | 1.33322×10 <sup>1</sup>  | 1.33322×10 <sup>2</sup>  | 1.35951×10 <sup>3</sup>  | 1                       |

### ■力のパラメータ

| N       | kgf                      |
|---------|--------------------------|
| 1       | 1.01972×10 <sup>-1</sup> |
| 9.80665 | 1                        |

# 真空用機器の選定方法

真空によるワークの吸着搬送を行う際、以下の真空機器選定方法に準じ真空パッド、真空発生器・真空切換弁の選定を行ってください。本真空機器選定方法は、あくまで機器を選定するための目安にしてください。実際のご使用にあたっては、実機評価及び選定上の注意事項による確認を充分に行い、問題ないことを確認していただいた上でご使用ください。

## 真空機器の選定方法

### 1. パッドの選定

- ① 吸着力の求め方
- ② ワークの吊り下げ荷重からのパッド径算出方法
- ③ パッド形状の選定
- ④ パッド材質の選定
- ⑤ 選定上の注意事項

### 2. 真空発生器・真空ポンプ対応ユニットの選定

- ① 各使用条件の収集
- ② 選定手順
- ③ 選定上の注意事項

### 3. 落下防止弁搭載可能数の算出

### 4. 流量センサの選定方法

### 5. ロータリ真空ポンプ

- ① 排気する時間を求める
- ② 真空到達時間早見表

## 1 ▶ パッドの選定

パッドを選定する上で必要になる大きな項目(パッド・ワーク・使用条件)が右のように3点上げられます。それを良く理解した上でパッドの選定を行ってください。

パッドサイズ(径)はパッドの吸着力計算により求めます。

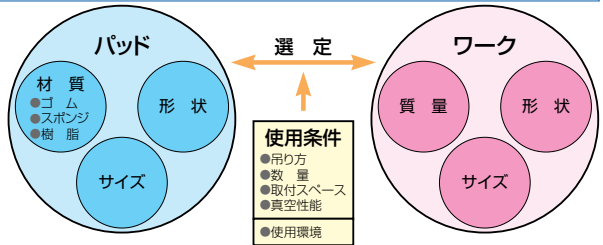

### ① 吸着力の求め方

#### ● 計算式からの算出方法

真空パッドの吸着力は、以下の式に数値を代入し算出することができます。

$$W = \frac{C \times P}{101} \times 10.13 \times f$$

W: 吸着力(N)、C: パッド面積(cm<sup>2</sup>)、P: 真空度(-kPa)  
f: 安全率(水平吊り上げ時: 1/4以上、垂直吊り上げ: 1/8以上)

#### ● 理論吸着力表からの選択方法

真空パッドの理論吸着力は、以下の表から求めることができます。但し、下表数値には安全率が加味されていません。吸着力を求める際には、安全率を加味してご利用ください。

$$\text{吸着力(N)} = \text{理論吸着力(N)} \times f(\text{安全率})$$

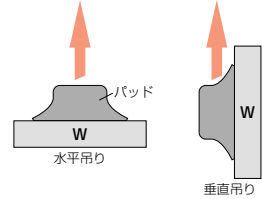

\*基本吊り上げ方法は、水平吊りとしてください。

### ① 理論吸着力表 (吸着力 = $\frac{C \times P}{101} \times 10.13$ )

#### ■ 円形パッドの場合

| パッド径(φmm)              | 2×4   | 1.5   | 1.5   | 2     | 3     | 4     | 6     | 8     | 10    | 15    | 20    | 25    | 30    | 35    | 40    | 50    | 60    | 70    | 80    | 100   | 150   | 200   |      |
|------------------------|-------|-------|-------|-------|-------|-------|-------|-------|-------|-------|-------|-------|-------|-------|-------|-------|-------|-------|-------|-------|-------|-------|------|
| 吸着面積(cm <sup>2</sup> ) | 0.004 | 0.008 | 0.018 | 0.031 | 0.071 | 0.126 | 0.283 | 0.502 | 0.785 | 1.766 | 3.141 | 4.906 | 7.065 | 9.616 | 12.56 | 19.63 | 28.26 | 38.47 | 50.24 | 78.5  | 176.6 | 314   |      |
| 真空圧力(kPa)              | -85   | 0.034 | 0.068 | 0.153 | 0.264 | 0.604 | 1.07  | 2.41  | 4.27  | 6.67  | 15.01 | 26.7  | 41.7  | 60.05 | 81.74 | 106.8 | 166.9 | 240.2 | 327   | 427   | 667.3 | 1501  | 2669 |
|                        | -80   | 0.032 | 0.064 | 0.144 | 0.248 | 0.568 | 1.01  | 2.26  | 4.016 | 6.28  | 14.13 | 25.1  | 39.25 | 56.52 | 76.93 | 100.5 | 157   | 226.1 | 307.8 | 401.9 | 628   | 1413  | 2512 |
|                        | -75   | 0.03  | 0.06  | 0.135 | 0.233 | 0.533 | 0.945 | 2.12  | 3.765 | 5.89  | 13.25 | 23.6  | 36.8  | 52.99 | 72.12 | 94.2  | 147.2 | 212   | 288.5 | 376.8 | 588.8 | 1325  | 2355 |
|                        | -70   | 0.028 | 0.056 | 0.126 | 0.217 | 0.497 | 0.882 | 1.98  | 3.514 | 5.5   | 12.36 | 22    | 34.34 | 49.46 | 67.31 | 87.92 | 137.4 | 197.8 | 269.3 | 351.7 | 549.5 | 1236  | 2198 |
|                        | -65   | 0.026 | 0.052 | 0.117 | 0.202 | 0.462 | 0.819 | 1.84  | 3.263 | 5.1   | 11.48 | 20.4  | 31.89 | 45.92 | 62.5  | 81.64 | 127.6 | 183.7 | 250.1 | 326.6 | 510.3 | 1148  | 2041 |
|                        | -60   | 0.024 | 0.048 | 0.108 | 0.186 | 0.426 | 0.756 | 1.7   | 3.012 | 4.71  | 10.6  | 18.8  | 29.44 | 42.39 | 57.7  | 75.36 | 117.8 | 169.6 | 230.8 | 301.4 | 471   | 1060  | 1884 |
|                        | -55   | 0.022 | 0.044 | 0.099 | 0.171 | 0.391 | 0.693 | 1.56  | 2.761 | 4.32  | 9.713 | 17.3  | 26.98 | 38.86 | 52.89 | 69.08 | 108   | 155.4 | 211.6 | 276.3 | 431.8 | 971.3 | 1727 |
|                        | -50   | 0.02  | 0.04  | 0.09  | 0.155 | 0.355 | 0.63  | 1.42  | 2.51  | 3.93  | 8.83  | 15.7  | 24.53 | 35.33 | 48.08 | 62.8  | 98.15 | 141.3 | 192.4 | 251.2 | 392.5 | 883   | 1570 |
|                        | -45   | 0.018 | 0.036 | 0.081 | 0.14  | 0.32  | 0.567 | 1.27  | 2.259 | 3.53  | 7.95  | 14.1  | 22.08 | 31.79 | 43.27 | 56.52 | 88.34 | 127.2 | 173.1 | 226.1 | 353.3 | 794.7 | 1413 |
|                        | -40   | 0.016 | 0.032 | 0.072 | 0.124 | 0.284 | 0.504 | 1.13  | 2.008 | 3.14  | 7.064 | 12.6  | 19.62 | 28.26 | 38.46 | 50.24 | 78.52 | 113   | 153.9 | 201   | 314   | 706.4 | 1256 |

#### ■ 長円形パッドの場合

| パッド径(mm)               | 2×4   | 3.5×7 | 4×10  | 4×20  | 4×30  | 5×10  | 5×20  | 5×30  | 6×10  | 6×20  | 6×30  | 8×20  | 8×30  |       |
|------------------------|-------|-------|-------|-------|-------|-------|-------|-------|-------|-------|-------|-------|-------|-------|
| 吸着面積(cm <sup>2</sup> ) | 0.071 | 0.219 | 0.365 | 0.785 | 1.165 | 0.446 | 0.946 | 1.446 | 0.522 | 1.122 | 1.722 | 1.462 | 2.262 |       |
| 真空圧力(kPa)              | -85   | 0.605 | 1.867 | 3.103 | 6.503 | 9.903 | 3.791 | 8.041 | 12.29 | 4.437 | 9.537 | 14.64 | 12.43 | 19.23 |
|                        | -80   | 0.57  | 1.757 | 2.92  | 6.12  | 9.32  | 3.568 | 7.568 | 11.57 | 4.176 | 8.976 | 13.78 | 11.7  | 18.1  |
|                        | -75   | 0.534 | 1.647 | 2.738 | 5.738 | 8.738 | 3.345 | 7.095 | 10.85 | 3.915 | 8.415 | 12.92 | 10.97 | 16.97 |
|                        | -70   | 0.499 | 1.538 | 2.555 | 5.355 | 8.155 | 3.122 | 6.622 | 10.12 | 3.654 | 7.854 | 12.05 | 10.23 | 15.83 |
|                        | -65   | 0.463 | 1.428 | 2.373 | 4.973 | 7.573 | 2.899 | 6.149 | 9.399 | 3.393 | 7.293 | 11.19 | 9.503 | 14.7  |
|                        | -60   | 0.427 | 1.318 | 2.19  | 4.59  | 6.99  | 2.676 | 5.676 | 8.676 | 3.132 | 6.732 | 10.33 | 8.772 | 13.57 |
|                        | -55   | 0.392 | 1.208 | 2.008 | 4.208 | 6.408 | 2.453 | 5.203 | 7.953 | 2.871 | 6.171 | 9.471 | 8.041 | 12.44 |
|                        | -50   | 0.356 | 1.098 | 1.825 | 3.825 | 5.825 | 2.23  | 4.73  | 7.23  | 2.61  | 5.61  | 8.61  | 7.31  | 11.31 |
|                        | -45   | 0.32  | 0.988 | 1.643 | 3.443 | 5.243 | 2.007 | 4.257 | 6.507 | 2.349 | 5.049 | 7.749 | 6.579 | 10.18 |
|                        | -40   | 0.285 | 0.879 | 1.46  | 3.06  | 4.66  | 1.784 | 3.784 | 5.784 | 2.088 | 4.488 | 6.888 | 5.848 | 9.048 |

## 真空用機器の選定方法

## 1 ▶ パッドの選定

## ② ワークの吊り下げ荷重からのパッド径算出方法

## ● 計算式からの算出方法

実際に必要な吸着力より真空パッド径を算出することができます。

(弊社のホームページ(<http://www.pisco.co.jp/technology/pad>))にて、パッド選定に大変便利な計算プログラムを公開しております。)

$$D = \sqrt{\frac{4}{3.14} \times \frac{1}{P} \times \frac{W}{n} \times \frac{1}{f} \times 1000}$$

D: パッド径(mm), n: ワークに対するパッド数量, W: 吸着力(N), P: 真空度(-kPa), f: 安全率(水平吊り上げ時: 1/4以上, 垂直吊り上げ時: 1/8以上)

## ● 選定グラフからの選択方法

使用する吊り下げ方法(垂直吊り、水平吊り)と必要とする1個当たりの真空パッドの吸着力より以下の表から真空パッド径を求めることができます。

選定グラフ①-1 吸着力別パッド径選定グラフ  
水平吊り上げ(φ2 ~ φ50)

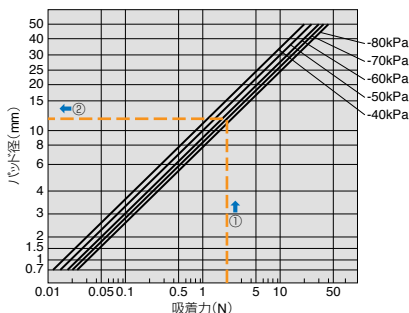

選定グラフ②-1 吸着力別パッド径選定グラフ  
垂直吊り上げ(φ2 ~ φ50)

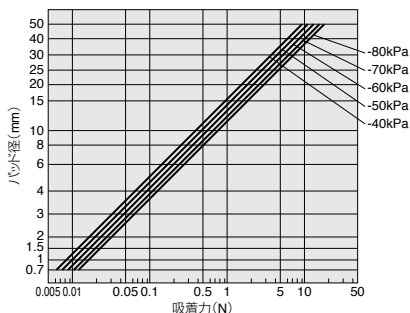

選定グラフ①-2 吸着力別パッド径選定グラフ  
水平吊り上げ(φ50 ~ φ200)

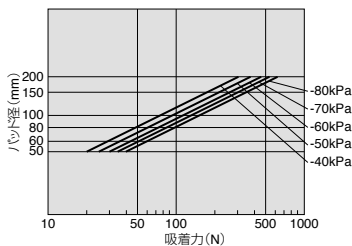

選定グラフ②-2 吸着力別パッド径選定グラフ  
垂直吊り上げ(φ50 ~ φ200)

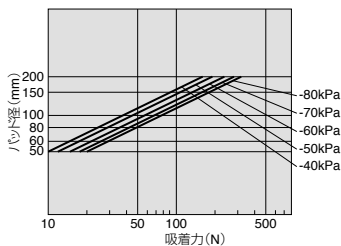

## 例(パッド径の選定)

ワーク質量が8Nで使用条件として

- ・パッド数: 4個
- ・真空圧力: -70kPa
- ・吊り上げ方法: 水平吊り

の場合の真空パッド径を求める。

## 計算式による求め方

$$D = \sqrt{\frac{4}{3.14} \times \frac{1}{P} \times \frac{W}{n} \times \frac{1}{f} \times 1000} = \sqrt{\frac{4}{3.14} \times \frac{1}{70} \times \frac{8}{4} \times \frac{1}{4} \times 1000} = 12.06$$

よって、φ15mm以上のパッドを選定します。

## 選定グラフによる求め方

条件より、パッド1個当たりの吸着力は2N(8N÷4個=2N)と判ります。











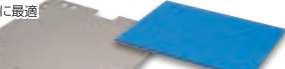

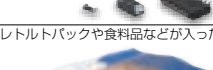
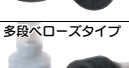

吊り上げ方法は、水平吊り上げ(選定グラフ①)と真空圧力: -70kPaが得られている(選定グラフ横軸)ことから、パッド径はφ12mm相当が適正であることが判ります。よって、パッド径: φ15mm以上のパッドを選定します。(選定グラフ①の①→②の順序)

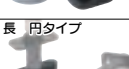
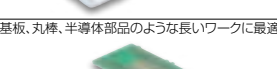
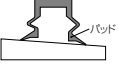
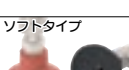
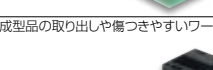
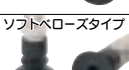
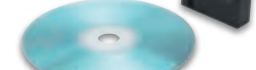
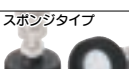
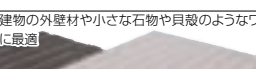
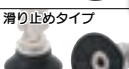
※複数のパッドを使用する際は、P28の注意2.とP34の注意5.を参照してください。

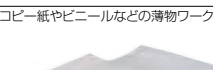
### ③ パッド形状の選定

ワークの形状、材質によりパッドの形状を選択します。

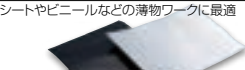
実際にサンプルにて吸着試験を行う必要がある場合は、最寄りの営業所へご相談ください。

| パッド形状   | 用途   | 製品特長   |
|---|--|--|
| <br><b>一般タイプ</b>       | <br>平らなワーク(硬くてべらべらしない厚さのワーク)に最適 |  |
| <br><b>深形タイプ</b>       | <br>球状ワーク(リンゴやボール)に最適           |  |
| <br><b>小型タイプ</b>       | <br>半導体部品に最適                    | 小型半導体部品への対応を可能にしました。パッド径：φ0.7mm～φ4mm   |
| <br><b>ベロースタイプ</b>     | <br>レトルトパックや食品品などが入った袋に最適       | スプリング式ホルダを取付けるスペースが確保できない場合、またワークの吸着面が傾いている場合にも使用できます。   |
| <br><b>多段ベロースタイプ</b>   | <br>レトルトパックや食品品などが入った袋に最適       |  パッド  |
| <br><b>長円タイプ</b>       | <br>基板、丸棒、半導体部品のような長いワークに最適     | 丸棒のように、小さいパッドを複数個必要とするワークにも対応できます。   |
| <br><b>ソフトタイプ</b>      | <br>成型品の取り出しや傷つきやすいワークに最適       | パッドが柔軟性に優れています。  |
| <br><b>ソフトベロースタイプ</b> | <br>成型品の取り出しや傷つきやすいワークに最適      | スプリング式ホルダを取付けるスペースが確保できない場合、またワークの吸着面が傾いている場合にも使用できます。パッドが柔軟性に優れ、紙などの吸着が可能です。  |
| <br><b>スポンジタイプ</b>   | <br>建物の外壁材や小さな石物や貝殻のようなワークに最適 | 表面に凹凸があるワークに最適です。  |
| <br><b>滑り止めタイプ</b>   | <br>プレス部品などの油が付着したワークに最適      | パッド形状の工夫により、搬送時のワーク滑りを防止します。耐油NBRの採用により、油環境下でのパッド耐久性が向上しました。   |
| <br><b>薄物用タイプ</b>    | <br>コピー紙やビニールなどの薄物ワークに最適      | 通気性のあるワークを吸着する場合に使用できます。このようなワークを吸着する場合、ワークを持ち上げるのに必要最低限の小径真空パッドを選定する、吸込流量が大きな真空発生器、真空ポンプを選定する、配管口径の有効断面積を極力大きな物を選定するなどの調整が必要です。 |
| <br><b>フラットタイプ</b>   | <br>シートやビニールなどの薄物ワークに最適       | 吸着時にワークの変形・シワの軽減に配慮しました。   |
| <br><b>吸着痕防止タイプ</b>  | <br>液晶ガラス塗装工程半導体製造設備などに最適     | 吸着部は、樹脂製になりますが、フレキシブル機構を有しておりますので、ワークへの順応性に優れています。   |

真空吸着機構の選定・設計・施工のノウハウを蓄積し、お客様の課題を解決するための最適なソリューションを提供します。

真空用機器の選定方法

1 ▶ パッドの選定

④ パッド材質の選定

使用条件、使用流体、雰囲気により適切な材質を選定します。主な特性は、下記の表を参照してください。

■ ゴム材質、スポンジ材質

| 項目          | パッド材質                    |            | ニトリル<br>ゴム                             | 食品衛生法<br>適合NBR | HNBR   | シリコン<br>ゴム                       | 導電性<br>シリコン<br>ゴム | ウレタン<br>ゴム         | フッ素<br>ゴム               | POC/シリコ<br>ンゴム | EPDM   | 導電性<br>フタジエンゴム<br>(低抵抗タイプ) | 導電性<br>NBR<br>(低抵抗タイプ) | クロロプレン<br>ゴム<br>(低抵抗タイプ) | シリコーン<br>ゴム<br>(低抵抗タイプ) |
|-------------|--------------------------|------------|--|----------------|--|----------------------------------|-------------------|--------------------|-------------------------|----------------|--|----------------------------|------------------------|--------------------------|-------------------------|
|             | 注文記号                     |            | N,<br>NH(※1)                           | G              | HN   | S                                | SE                | U                  | F                       | FS             | EP   | E                          | NE                     | —                        | S                       |
| 用途          |                          |            | 段ボール<br>ベニヤ板<br>鉄板<br>食品関係<br>その他一般ワーク |                | 段ボール<br>ベニヤ板<br>鉄板<br>食品関係<br>その他一般<br>ワーク<br>保護オゾン透過<br>下での使用 | 半導体<br>金型成形品取出し<br>薄物ワーク<br>食品関係 |                   | 段ボール<br>鉄板<br>ベニヤ板 | 薬品<br>雰囲気<br>高温の<br>ワーク | 金型成形品<br>取出し   | 耐光、耐オ<br>ゾンが求め<br>られる用途<br>水分のある<br>雰囲気中<br>での使用 | 半導体の<br>一般ワーク<br>(帯電対策)    | 半導体                    | 表面に凹凸<br>のあるワーク          | 表面に凹凸<br>のあるワーク<br>食品関係 |
| パッド色        |                          |            | ブラック                                   | グレー            | ブラック   | クリア                              | ブラック              | ブルー                | グレー                     | サーモン<br>ピンク    | ブラック   | ブラック                       | ブラック                   | ブラック                     | サーモン<br>ピンク             |
| 諸<br>物<br>性 | パッド形状別<br>表面硬度<br>(ショアA) | スタンダードタイプ  | 50~80                                  | 60~70          | 50~70  | 50~80                            | 60                | 55~70              | 60~70                   | —              | 50~70  | 70                         | 60~70                  | —                        | —                       |
|             |                          | ペロースタイプ    | 50                                     | —              | 50   | 50                               | 60                | 55                 | 60                      | —              | 50   | —                          | 60                     | —                        | —                       |
|             |                          | 多段ペロースタイプ  | 50                                     | 50             | 50   | 40                               | —                 | 55                 | 50                      | —              | 50   | —                          | 60                     | —                        | —                       |
|             |                          | 長門タイプ      | 40~50                                  | —              | 50   | 40~50                            | 50~60             | 55(※2)             | 50(※2)                  | —              | 50   | 70                         | 70                     | —                        | —                       |
|             |                          | ソフトタイプ     | 40                                     | —              | —  | 40                               | 60                | —                  | —                       | 40             | —  | —                          | 50                     | —                        | —                       |
|             |                          | ソフトペロースタイプ | 40                                     | —              | 50   | 40                               | —                 | 55                 | —                       | —              | 50   | —                          | 60                     | —                        | —                       |
|             |                          | 滑り止めタイプ    | 50                                     | —              | —  | 50                               | —                 | 55                 | 60                      | —              | —  | —                          | 60                     | —                        | —                       |
|             |                          | フラットタイプ    | 60                                     | —              | —  | 40                               | 40                | 55                 | 50                      | —              | —  | —                          | 60                     | —                        | —                       |
|             |                          | 薄物タイプ      | 40                                     | —              | —  | 40                               | —                 | 55                 | 50                      | 40             | —  | —                          | 60                     | —                        | —                       |
|             |                          | 高温使用限界温度   |  | 110°C          | 140°C  | 180°C                            | 60°C              | 230°C              | 180°C                   | 150°C          | 100°C  | 110°C                      | 80°C                   | 180°C                    |                         |
|             |                          | 低温使用限界温度   |  | -30°C          | -30°C  | -40°C                            | -20°C             | -10°C              | -50°C                   | -40°C          | -50°C  | -30°C                      | -45°C                  | -40°C                    |                         |
|             |                          | 耐候性        |  | △              | ○  | ◎                                | ◎                 | ◎                  | ◎                       | ◎              | ◎  | ◎                          | △                      | ◎                        |                         |
|             |                          | 耐オゾン性      |  | ×              | ○  | ◎                                | ◎                 | ◎                  | ◎                       | ◎              | ◎  | ×                          | △                      | ◎                        |                         |
|             |                          | 耐酸性        |  | △              | △  | ○                                | ×                 | ◎                  | ◎                       | ◎              | ◎  | △                          | △                      | ◎                        |                         |
|             |                          | 耐アルカリ性     |  | ○              | ◎  | ◎                                | ×                 | ×                  | ◎                       | ◎              | ◎  | ○                          | △                      | ◎                        |                         |
| 耐油性         | (ガソリン・軽油)                |            | ◎                                      | ◎              | △  | △                                | ◎                 | △                  | ×                       | ×              | ×  | △                          |                        |                          |                         |
|             | (ベンゼン・トルエン)              |            | △                                      | ×              | △  | △                                | ◎                 | △                  | ×                       | ×              | ×  | △                          |                        |                          |                         |
| 体積抵抗率       |                          | —          | —                                      | —              | 10 <sup>10</sup> Ω・cm<br>以下                                    | —                                | —                 | —                  | —                       | —              | 200Ω・cm<br>以下                                    | 200Ω・cm<br>以下              | —                      | —                        |                         |

評価の見方◎：材料に全くあるいはほとんど影響なく使用できます。  
 ○：条件により材料に問題が発生する可能性があります。  
 △：使用に際し十分な確認が必要です。  
 ×：耐久性が無く使用できません。

- \*1. パッド材質注文記号：NHは、滑り止めタイプのみを設定となります。
- \*2. 長門タイプのパッドサイズ：4×30mmは対象外となります。
- 注1. 諸物性については、各材質の一般的な特性であり保証値ではありません。使用に際しては実機での確認を行ってください。
- 注2. 使用限界温度に於ける実使用は瞬時に於けるものであり、一定時間継続する場合には十分確認の上ご使用ください。

■ 樹脂材質

| 項目          | パッド材質    |  | PEEK       | POM                       | 導電性 PEEK                                |
|-------------|----------|--|------------|---------------------------|---|
|             | 注文記号     |  | K          | M                         | KE                                      |
| 用途          |          |  | 半導体・液晶製造装置 | 各種製造ライン<br>食品関連機器<br>包装機械 | 半導体・液晶製造装置<br>電子機器部品                    |
| パッド色        |          |  | ナチュラル      | ホワイト                      | ブラック                                    |
| 諸<br>物<br>性 | 高温使用限界温度 |  | 250°C      | 95°C                      | 250°C                                   |
|             | 低温使用限界温度 |  | -50°C      | -60°C                     | -50°C                                   |
|             | 耐候性      |  | ◎          | ○                         | ◎                                       |
|             | 耐酸性      |  | ◎          | ×                         | ◎                                       |
|             | 耐アルカリ性   |  | ◎          | ○                         | ◎                                       |
|             | 自己潤滑性    |  | ○          | ○                         | ○                                       |
|             | 耐摩耗性     |  | ◎          | ◎                         | ◎                                       |
|             | 体積抵抗率    |  | —          | —                         | 10 <sup>10</sup> ~10 <sup>12</sup> Ω・cm |

評価の見方◎：材料に全くあるいはほとんど影響なく使用できます。  
 ○：条件により材料に問題が発生する可能性があります。  
 △：使用に際し十分な確認が必要です。  
 ×：耐久性が無く使用できません。

- 注1. 諸物性については、パッド部樹脂材質の物であり、吸着痕防止パッドのホルダ部を含めた特性ではありません。使用する真空パッドホルダ、及び吸着痕防止パッドホルダ部分の仕様を考慮して選定を行ってください。
- 注2. 諸物性は、各材質の一般的な特性であり保証値ではありません。使用に際しては実機での確認を行ってください。
- 注3. 高温使用限界温度に於ける実使用は瞬時に於ける物であり、一定時間継続する場合には充分確認の上ご使用ください。
- 注4. 体積抵抗率は、材料メーカーの公表する代表値であり、保証値ではありません。



## ⑤ 選定上の注意事項

### ⚠ 注意 1. 真空パッド選定上のご注意

- 吸着物（ワーク）が落下して危険と考えられる場合には、落下防止策を設けて安全対策を施してください。

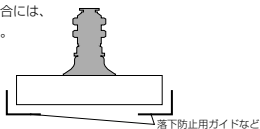

- 吊り上げ方法は、あくまで水平吊りを基本と考え、十分な安全率を設けた選定をしてください。

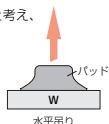

- 吸着力の計算は、ワークの質量ばかりでなく、加速度、衝撃を加味して選定してください。
- パッド径、及びパッド数、吸着位置を設定する際は、本文中の吸着力をよく理解し、充分余裕をみて選定してください。
- 使用環境、使い勝手により、パッド材質を本文の選定方法を参考に選定してください。
- 吸着物、及び吸着物の形状により適するパッド形状（タイプ）がありますので、選定方法をよく読んで選定してください。

### ⚠ 注意 2. 真空パッドの使用条件上のご注意

- 真空回路にて1台の真空源に2個以上のパッドを配管した場合、1個のパッドが吸着不良（漏れ）を起こすと他のパッドは、真空圧力の低下によりワークが離脱する危険性があります。

- その対策として
1. 落下防止弁
  2. ニードル弁
  3. 真空切換弁

の設置を行うと有効です。

また、真空ポンプ使用の際、上記3項目とは別にチャンバ（タンク）の設置も有効的です。

- ワークを吸着させる際、真空パッドに過度の衝撃、荷重を掛けないでください。真空パッドの耐久性の著しい低下の原因になります。目安として、リップの変形範囲、または軽く接触する程度の設定を推奨します。

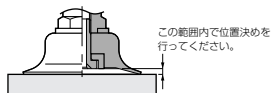

- 真空パッドによるワークの吸着位置は、モーメントが発生しないような取付け方をしてください。

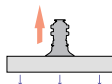

- ワークから真空パッドのはみ出しが発生しないような取付けをしてください。真空度の低下により、ワークが落下する可能性があります。

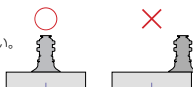

- ワークの横移動の加速度を極力低減させてください。

ワークの摩擦係数によっては、ワークが横滑りする可能性があります。



- ガラス板、実装用基板のような面積が大きく、且つ厚さが薄いワークを使用する際は、真空パッドの配置、移動加速度を充分考慮した使用をしてください。真空パッドの配置位置、加速度の影響によるワークの変形、破損に至る可能性があります。

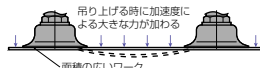

- ワークが落下する可能性のある使用環境の場合、落下防止ガイドなどの補助具を使用してください。

- 吸着物の高さにバラツキ、段差がある場合、また外力により破損しやすい吸着物の吸着には、スプリング式ホルダ、ロングストローク式ホルダが適します。

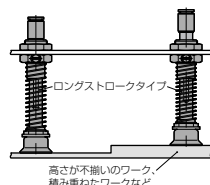

真空回路機器 真空ポンプ 真空チャンバ(タンク) 真空パッド 真空吸着機 技術資料

## 真空用機器の選定方法

### 2 ▶ 真空発生器・真空ポンプ対応ユニットの選定

真空発生器・真空ポンプ対応ユニットを選定する上で必要になる大きな項目(真空制御機器・サイクル・使用条件)が右のように3点上げられます。それを良く理解した上で真空発生器・真空切換弁の選定を行ってください。

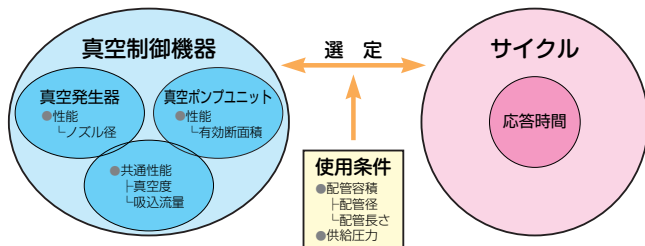

#### ① 各使用条件の収集

##### A. 真空配管容積

###### ●計算式からの算出方法

真空系配管容積は、以下の式に数値を代入し算出することができます。

$$V = \frac{3.14}{4} D^2 \times L \times \frac{1}{1000}$$

配管容積  $V$  (ℓ)  
 D: 配管内径 (mm)  
 L: 真空発生器および切換弁からパッドまでの長さ (m)  
 V: 真空発生器および切換弁からパッドまでの配管容積 (ℓ)

###### ●選定グラフからの選択方法

###### ■真空系チューブの配管容積を求める

配管容積は、以下の表から求めることができます。

##### 選定グラフ③ チューブ内径別配管容積

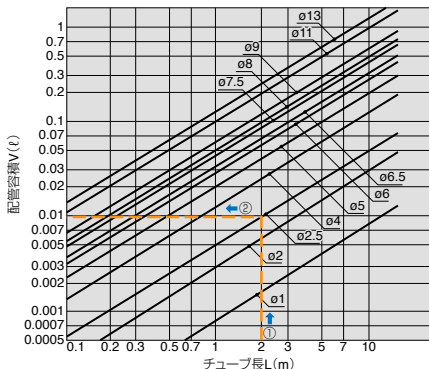

例

▶ チューブ内径φ2.5mm(チューブ外径φ4mm)、チューブ長さ2mのチューブの容積を求める場合。

###### 計算式による求め方

$$V = \frac{3.14}{4} D^2 \times L \times \frac{1}{1000} = \frac{3.14}{4} \times 2.5^2 \times 2 \times \frac{1}{1000} = 0.0098 \approx 0.01 (\ell)$$

###### 選定グラフによる求め方

横軸チューブ長さ2mと、チューブ内径φ2.5mm(チューブ外径φ4mm)の線の交点より、左に延長し縦軸の配管容積≒0.01ℓが求められます。

配管容積 ≒ 0.01ℓ

##### B. 真空制御機器の情報

真空制御機器(真空発生器・真空ポンプ対応ユニット)の代表性(情報)をここに記載しております。(詳細情報は、カタログ本文の真空特性を参照ください。)

##### ●真空発生器(VH, VS, VJ, VUM, VB, VC, VM)の場合 真空特性一覧

| ノズル径<br>(mm) | 高真空度形タイプ:H   |                      | 大流量形タイプ:L    |                      | 低供給圧力高真空度形タイプ:E |                      |
|--------------|--------------|----------------------|--------------|----------------------|-----------------|----------------------|
|              | 真空度<br>(kPa) | 吸込流量<br>(ℓ/min[ANR]) | 真空度<br>(kPa) | 吸込流量<br>(ℓ/min[ANR]) | 真空度<br>(kPa)    | 吸込流量<br>(ℓ/min[ANR]) |
| 0.3          | -90          | 2                    | -66          | 4                    | -88             | 1                    |
| 0.4          | -90          | 4                    | -66          | 7 ~ 7.5              | -90             | 2                    |
| 0.5          | -90          | 7                    | -66          | 12                   | -90             | 3                    |
| 0.7          | -92 ~ -93    | 12.5 ~ 13            | -66          | 18 ~ 26              | -90 ~ -92       | 9 ~ 10.5             |
| 1            | -93          | 28                   | -66          | 42                   | -92             | 21                   |
| 1.2          | -93          | 38                   | -            | -                    | -92             | 27                   |
| 1.5          | -93          | 63                   | -66          | 95                   | -92             | 42                   |
| 2            | -93          | 110                  | -66          | 180                  | -92             | 84                   |

※1. 供給圧力は、高真空度形(H)・大流量形(L)タイプ: 0.5MPa。

低供給圧力高真空度形(E)タイプ: 0.35MPaとなります。

※2. 上記以外の真空発生器をご希望の場合は、カタログ本文をご覧ください。

##### ●真空ポンプ対応ユニットの場合

###### 真空ポンプ対応ユニット供給有効断面積一覧

| タイプ  | 有効断面積 (mm <sup>2</sup> ) |          |
|------|--------------------------|----------|
|      | 真空供給用電磁弁                 |          |
| VJP  | PVポートサイズ                 | φ4mm 3.5 |
|      |                          | φ6mm 5   |
| VXP  | PVポートサイズ                 | φ4mm 3.5 |
|      |                          | φ6mm 4.5 |
| VXPT | PVポートサイズ                 | φ4mm 3   |
|      |                          | φ6mm 3.6 |
| VZP  |                          | 4.5      |
| VQP  |                          | 16.5     |
| VNP  |                          | 約0.9     |
| VIP  |                          | 約1       |

※ 供給バルブ単品の有効断面積であり、製品としての数値ではありません。

## ① 各使用条件の収集

### C. 漏れ量がある場合の考え方

パッドとワークの間に漏れが発生する場合、それを考慮して応答時間の数値化、真空制御機器の選定を行う必要があります。尚、漏れ量がある場合は、必然的に真空度も低下しますので、それも加味する必要があります。

実際の使用の中でもワークによっては、漏れが発生し、真空圧力が低下する場合があります。

真空発生器、真空切換弁の選定の際には、その漏れ量も加味して選定する必要があります。



以下に「ワークの有効断面面積が分かる場合の漏れ量の求め方」と「吸着テストによる漏れ量の求め方」の2方法について示します。

●ワークの有効断面面積が分かる場合の漏れ量の求め方  
ワークと真空パッド開口部の有効断面面積 (S<sub>L</sub>) が予め分かっている場合、下式により漏れ量を算出することができます。

**漏れ量**  $Q_L = 11.1 \times S_L \times Q_L$      $Q_L$ : 漏れ量 (ℓ/min [ANR])  
 $S_L$ : ワークとパッドの間の隙間、及びワークの開口部の有効断面面積 (mm<sup>2</sup>)

算出した漏れ量と使用している真空発生器、真空ポンプの流量特性線図より、ゲージ圧力でどの程度値が降下するか予測することができます。

#### 例

真空発生器 (VSE12) を使用し、ワークと真空パッド開口部の有効断面面積が 0.4mm<sup>2</sup> の時、実際に確保できる真空圧力を求める場合。

#### ポイント

ワークと真空パッド開口部の有効断面面積が分かっていることから、漏れ量を計算式より算出します。

$$Q_L = 11.1 \times S_L = 11.1 \times 0.4 = 4.4 \ell/\text{min} [\text{ANR}]$$

使用する真空発生器の流量特性より、実際の真空圧力を求めます。

#### 回答

上記漏れ量の計算式より、

$$Q_L = 11.1 \times S_L = 11.1 \times 0.4 = 4.4 \ell/\text{min} [\text{ANR}]$$

VSE12 の流量特性 (右図) より、4.4ℓ/min [ANR] の漏れが生じている場合、真空圧力 -77kPa が得られることが予測できます。

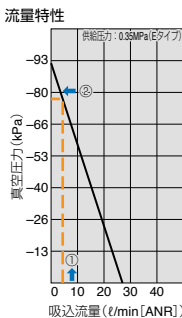

※VSE12 のカタログ表記における真空圧力は、-90 ~ -92kPa となっておりますが、ワークと真空パッド開口部の有効断面面積により、実際の真空圧力は、-77kPa まで降下することが分かりますので、ワークと真空パッド開口部の有効断面面積を考慮して真空機器の選定を行ってください。

### ●吸着テストによる漏れ量の求め方

ワークと真空パッドの開口部の有効断面面積が分からない場合、実機試験を行いその漏れ量を下図のような方法で実測します。

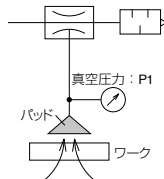

#### 例

供給圧力 0.5MPa 時において真空発生器 (VBH07) で漏れのあるワークを吸着した場合、真空ゲージの圧力が -45kPa を示した。この場合のワークからの漏れ量を求めます。

#### 回答

真空発生器 VBH07 の流量特性より、-45kPa の場合の吸込流量を求めると、約 7ℓ/min [ANR] であることが判ります。

(①→②→③の順序)

漏れ量 ≒ 7ℓ/min [ANR]

VBH07

#### 真空特性

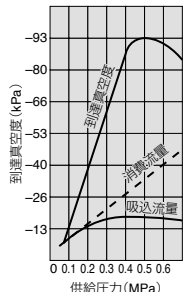

#### 流量特性

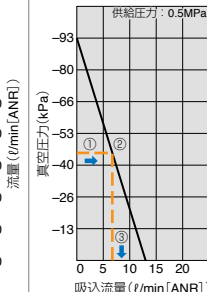

※上の VBH07 以外の真空発生器の流量特性につきましては、本文の各商品の特性を参照ください。

## 真空用機器の選定方法

## 2 ▶ 真空発生器・真空ポンプ対応ユニットの選定

## ② 選定手順

## A. 応答時間を求める(漏れのない場合)

真空制御機器、使用条件が明確な場合、その情報から概略の応答時間(目安値)を数値化することができます。

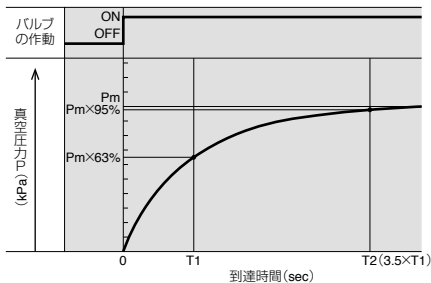

$P_m$ : 最終真空圧力  $T_1$ : 最終真空圧力  $P_m$  の 63% に到達する時間

$T_2$ : 最終真空圧力  $P_m$  の 95% に到達する時間

## ● 計算式から算出する方法

吸着応答時間  $T_1$ 、 $T_2$  は下式より算出することができます。

$$\text{吸着応答時間 } T_1 = \frac{V \times 60}{Q}$$

$$\text{吸着応答時間 } T_2 = 3.5 \times T_1$$

$T_1$ : 最終真空圧力  $P_m$  の 63% に到達するまでの時間 (sec)

$T_2$ : 最終真空圧力  $P_m$  の 95% に到達するまでの時間 (sec)

$V$ : 真空発生器、切換弁からパッドまでの配管容積 (ℓ)

$Q$ : 平均吸込流量 (ℓ/min [ANR])

平均吸込流量の求め方

真空発生器の場合  $\triangleright Q = (1/3) \times$  真空発生器最大吸込流量 (ℓ/min [ANR])

真空ポンプの場合  $\triangleright Q = (1/2) \times 11.1 \times$  切換弁有効断面積 (mm<sup>2</sup>)

## ● 選定グラフから求める方法

吸着応答時間  $T_1$ 、 $T_2$  は、以下の表から求めることができます。

## グラフ [4] 吸着応答時間

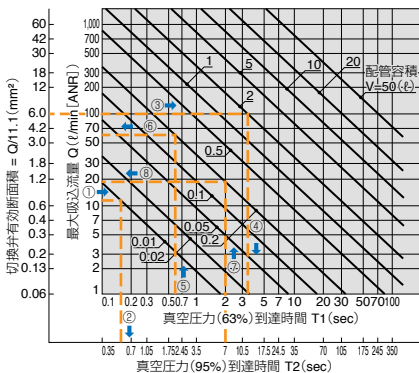

※吸着応答時間より、逆に真空発生器のサイズや真空ポンプ対応システムの供給弁のサイズも求めることができます。

## 例①

真空発生器 (VUH07) の最大吸込流量 12ℓ/min [ANR] を使用して配管容積 0.01ℓ の配管システム内圧力を最終真空圧力 -87kPa まで真空到達させる場合の吸着応答時間を求める場合。

## ポイント

配管容積を P.29 の計算式、または選定グラフ [4] を参考に求めています。

$$-87\text{kPa} \approx -92 (\text{kPa}) \times 95 (\%)$$

より、上式の吸着応答時間  $T_2$  を求めることで計算できます。

また、平均吸込流量は、P.14 の真空特性一覧と

$$Q = (1/3) \times 12 = 1/3 \times 12 = 4 \text{ ℓ/min [ANR]} \text{ を使用します。}$$

## 計算式による求め方

$$T_1 = \frac{V \times 60}{Q} = \frac{0.01 \times 60}{4} = 0.15 (\text{sec})$$

実際に求める時間は、

$$T_2 = 3.5 \times T_1 = 3.5 \times 0.15 = 0.525 (\text{sec})$$

吸着応答時間は、約 0.5 (sec) 必要であることが分かります。

## 選定グラフによる求め方

真空発生器 (VUH07) の最大吸込流量 12ℓ/min [ANR] と配管容積 0.01ℓ の交点より、最高真空圧力の 95% に達する吸着応答時間  $T_2$  が求められます。(選定グラフ [4] の①→②の順序)

$$T_2 \approx 0.5 (\text{sec})$$

## 例②

有効断面積 6mm<sup>2</sup> のバルブを使用して 2ℓ のタンク内圧力を最終真空圧力の 63% まで内圧を上昇させる場合の吸着応答時間を求める場合。

## 計算式による求め方

$$T_1 = \frac{V \times 60}{1/2 \times 11.1 \times S} = \frac{2 \times 60}{1/2 \times 11.1 \times 6} = \frac{120}{33.3} = 3.6 (\text{sec})$$

## 選定グラフによる求め方

バルブ有効断面積 6mm<sup>2</sup> と配管容積 2ℓ の交点より、最高真空圧力の 63% に到達する応答時間  $T_1$  が求められます。

(選定グラフ [4] の③→④の順序)

$$T_1 \approx 3.5 (\text{sec})$$

## ②. 真空発生器、真空ポンプ対応ユニットの選定

応答時間、使用条件が明確な場合、その情報から最適な真空発生器、真空ポンプ対応ユニットの選定ができます。

### 1. 真空発生器、真空ポンプ対応ユニットのサイズ(漏れのない場合)

#### ●計算式による方法

##### ①平均吸込流量

$$Q = \frac{V \times 60}{T_1}$$

$$T_2 = 3.5 \times T_1$$

Q：平均吸込流量 (ℓ/min [ANR])

V：配管容積 (ℓ)

T<sub>1</sub>：吸着後の安定した圧力Pの63%に到達する時間 (sec)

T<sub>2</sub>：吸着後の安定した圧力Pの95%に到達する時間 (sec)

##### ②最大吸込流量(真空機器の仕様吸込流量)

真空発生器の場合 ▶ Qmax = 3 × Q (ℓ/min [ANR])

真空ポンプの場合 ▶ Qmax = 2 × Q (ℓ/min [ANR])

#### ポイント

##### ■真空発生器の場合

上式のQmaxより大きい吸込流量の真空発生器を選定する必要があります。

##### ■真空ポンプ対応ユニットの場合

$$\text{有効断面積 } S = \frac{Q_{\text{max}}}{11.1} \text{ (mm}^2\text{)}$$

※上式の有効断面積より大きい切換バルブを選定する必要があります。

#### ●選定グラフによる方法

##### ①チューブ容積

選定グラフ③(P29)「チューブ内径別配管容積」を使用し求めます。

##### ②最大吸込流量Qmax

選定グラフ④(P31)「吸着応答時間」より、吸着応答時間(T<sub>1</sub>、T<sub>2</sub>)とチューブ容積より、必要な最大吸込流量Qを求めます。

#### ポイント

##### ■真空発生器の場合

グラフから得られたQより大きい最大吸込流量の真空発生器を選定する必要があります。

##### ■真空ポンプ対応ユニットの場合

グラフから得られたバルブの有効断面積より大きな真空切換弁を選定する必要があります。

#### 例

配管容積0.2ℓのタンクを使用し、0.6秒程度で真空圧力：-58kPaまで到達させたい場合、どの真空発生器を選定すれば良いのか。(供給圧力は、0.5MPa確保)

#### ポイント

-58kPa = -93(kPa) × 63(%)

また、供給圧力：0.5MPaは確保できそうであることを参考に弊社カタログ値と比較しますと“Hタイプ”が妥当であると考えます。

#### 計算式による求め方

##### ■①平均吸込流量の計算式より

$$Q = \frac{V \times 60}{T_1} = \frac{0.2 \times 60}{0.6} = 20$$

##### ■②最大吸込流量の計算式より

$$Q_{\text{max}} = 3 \times Q = 3 \times 20 = 60 \text{ ℓ/min [ANR]}$$

上の計算式より、真空発生器の吸込流量は60ℓ/min [ANR]の物を選定すれば良いことが分かります。

#### 選定グラフによる求め方

吸着応答時間0.6秒と配管容積0.2ℓの交点より、最大吸込流量が求められます。(選定グラフ④の⑤→⑥の順序)

$$Q \approx 60 \text{ ℓ/min [ANR]}$$

※上記のポイントより“Hタイプ”が妥当であることが既に分かっておりますので、弊社カタログ値と比較しますとH15(吸込流量：63ℓ/min [ANR])の真空特性が算出数値選定グラフより最善であることが分かります。

## 真空用機器の選定方法

## 2 ▶ 真空発生器・真空ポンプ対応ユニットの選定

## ② 選定手順

## ①. 真空発生器、真空ポンプ対応ユニットの選定

## 2. 真空発生器、真空ポンプ対応ユニットのサイズ(漏れのある場合)

ワークからの漏れがある場合、最大吸込流量に漏れ量を加えることにより必要な真空発生器・真空ポンプ対応ユニットのサイズを求めることができます。

## ● 計算式による方法

## ① 漏れ量を加味した平均吸込流量

$$Q = \frac{V \times 60}{T_1} + Q_L$$

$$T_2 = 3.5 \times T_1$$

Q: 平均吸込流量 (ℓ/min [ANR])

V: 配管容積 (ℓ)

T<sub>1</sub>: 吸着後の安定した圧力Pの63%に到達する時間 (sec)

T<sub>2</sub>: 吸着後の安定した圧力Pの95%に到達する時間 (sec)

Q<sub>L</sub>: ワーク吸着時の漏れ量 (ℓ/min [ANR])

## ② 最大吸込流量(真空機器の仕様吸込流量)

真空発生器の場合 ▶ Q<sub>max</sub> = 3 × Q (ℓ/min [ANR])

真空ポンプの場合 ▶ Q<sub>max</sub> = 2 × Q (ℓ/min [ANR])

## ポイント

## ■ 真空発生器の場合

上式のQ<sub>max</sub>より大きい吸込流量の真空発生器を選定する必要があります。

## ■ 真空ポンプ対応ユニットの場合

$$\text{有効断面積 } S = \frac{Q_{\text{max}}}{11.1} \text{ (mm}^2\text{)}$$

※ 上式のSより大きい有効断面積の切替バルブを選定する必要があります。

## ● 選定グラフによる方法

## ① チューブ容積

選定グラフ③(P29)「チューブ内径別配管容積」を使用します。

② 最大吸込流量 Q<sub>max</sub>

選定グラフ④(P31)「吸着応答時間」より、吸着応答時間(T<sub>1</sub>、T<sub>2</sub>)およびチューブ容積より、漏れ量Q<sub>L</sub>を含まない必要な最大吸込流量Qを求めます。

## 最大吸込流量

真空発生器の場合 ▶ Q<sub>max</sub> = Q + (3 × Q<sub>L</sub>)

真空ポンプの場合 ▶ Q<sub>max</sub> = Q + (2 × Q<sub>L</sub>)

Q: 選定グラフ④(P31)より求めた最大吸込流量 (ℓ/min [ANR])

Q<sub>L</sub>: 漏れ量 (ℓ/min [ANR]) (P30)2-②ワーク吸着時に漏れのある場合の考え方から数値化した値

## ポイント

## ■ 真空発生器の場合

グラフから得られたQより大きい最大吸込流量の真空発生器を選定する必要があります。

## ■ 真空ポンプ対応ユニットの場合

グラフから得られたバルブの有効断面積より大きな真空切替弁を選定する必要があります。

## 例

ワークと真空パッド開口部の漏れ量4.4ℓ/min [ANR]、配管容積0.2ℓを満足させたい。吸着後の安定した圧力P<sub>m</sub>の95%に達する時間7sec。

どのような真空発生器を選定したら良いのか求めます。

## ポイント

配管容積は、P29の「使用条件の抽出」の例題を参考に、ワーク吸着後の漏れ量は、P30の「漏れ量のある場合の考え方」を参考にしてください。

## 計算式による求め方

$$T_2 = 3.5 \times T_1 \text{ より、}$$

$$T_1 = \frac{T_2}{3.5} = \frac{7}{3.5} = 2 \text{ (sec)}$$

$$Q = \frac{V \times 60}{T_1} + Q_L = \frac{0.2 \times 60}{2} + 4.4 = 10.4 \text{ (ℓ/min [ANR])}$$

よって、最大吸込流量は、

$$Q_{\text{max}} = 3 \times Q = 3 \times 10.4 = 31.2 \text{ ℓ/min [ANR]}$$

上の計算式より、31.2ℓ/min [ANR]以上の吸込流量の性能を持つ真空発生器を選定すれば良いことが分かります。

## 選定グラフによる求め方

真空圧力(95%)到達時間7secと配管容積0.2ℓの交点より、最大吸込流量が求められます。

(P31ページ選定グラフ④)の⑦→⑧の順序)

$$Q \approx 20 \text{ ℓ/min [ANR]}$$

$$Q_{\text{max}} = 20 + (3 \times 4.4) = 33.2 \text{ ℓ/min [ANR]}$$

## &lt;補足&gt;

※ 最大吸込流量は約33ℓ/min [ANR]、供給圧力0.5MPaを確保できる場合には、高真空度形タイプ(Hタイプ)のノズル径φ1mmまたはφ1.2mmが適正となりますが、ワークと真空パッド開口部の漏れ量4.4ℓ/min [ANR]と下図の流量特性より最大の真空圧力がH10の場合-79kPa、H12の場合-83kPaとなりますので、必要最大圧力を考慮した上で真空機器の選定を行う必要があります。

## 流量特性(H10の場合)

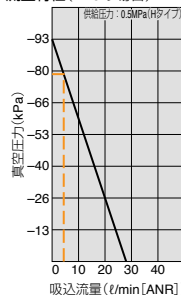

## 流量特性(H12の場合)

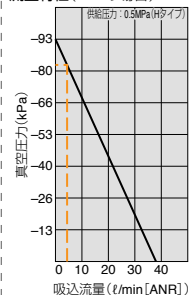

### ③ 選定上の注意事項

#### ▲注意 1. 真空機器選定上のご注意

- 供給エア、供給電源のトラブルによる真空圧力の低下には、ご注意ください。
- 吸着力の低下により、吸着物が落下する危険性がありますので安全策を施してください。
- 真空発生器供給エアは、ドレンやゴミを取り除き、清浄な空気を使用してください。また、ルブリケータによる給油は行わないでください。圧縮空気中に含まれる不純物、油により作動不良、性能低下の原因となる可能性があります。
- 真空発生器の供給圧力(本文仕様値)は、真空発生器作動時の値です。圧力低下を考慮し、本文仕様値を確保してください。仕様値を満足しないと特定供給圧力にて真空発生器より異音を発生し特性が不安定となりセンサなどに影響を与えトラブルの原因となる可能性があります。
- 真空保持機能付タイプ、及びチェック弁機能付タイプは、真空の漏れを許容していますので長時間の真空保持を必要とする場合は、別に安全対策を施してください。
- バルブへ長時間連続通電するとコイルより熱が発生します。発熱により製品寿命の低下、作動不具合などに繋がる可能性があります。また、熱による火傷、及び周辺機器へ影響を与える危険性があります。
- マニホールド仕様を使用される場合、マニホールド連数、搭載ユニットの組合せにより性能低下、または他のステーション真空ポートへの影響が出る場合があります。

#### ▲注意 2. 真空発生器のノズル径選定上のご注意

- 真空発生器供給圧力側の有効断面積は、ノズル径断面積の3倍の有効断面積を目安とし、配管及び機器選定を行ってください。供給流量不足の場合、性能低下の原因となります。

#### ▲注意 3. 真空ライン用機器選定上のご注意

- 真空源の最大流量に合わせ、関連機器の選定を実施してください。  
尚、関連機器の有効断面積に関しては、  
S(有効断面積) = Qmax(最大流量) ÷ min[ANR] ÷ 11.1 (mm<sup>2</sup>)  
の計算に基づき、合成有効断面積での算出を行い機器の選定を行ってください。  
注) この式は、真空ラインで適用できる目安の式であり、正圧ラインでは、適用できません。

尚、正圧ラインでの算出の場合は、以下の式にあてはめてください。

■MPa単位  $P_1 > 1.89P_2$

$$Q = 113 \times S \times P_1 \left( S = \frac{Q}{113 \times P_1} \right)$$

■kgf/cm<sup>2</sup>単位  $P_1 > 1.89P_2$

$$Q = 11.1 \times S \times P_1 \left( S = \frac{Q}{11.1 \times P_1} \right)$$

$P_1$  : 一次側絶対圧力

$P_2$  : 二次側絶対圧力

#### ▲警告 4. 真空フィルタ選定上のご注意

- 真空用フィルタには、真空破壊用の正圧を絶対に印加しないでください。防爆構造ではありません。また、耐圧性が低いため本体の破損により、人体への負傷の危険性があります。

#### ▲注意 5. 真空機器使用条件上のご注意

- バルブを作動させる場合は、漏洩電流が1mA以下であることを確認してください。漏洩電流による誤作動の原因となる危険性があります。
- 真空発生器、真空ポンプ対応ユニットの真空回路側に常時0.1MPa以上の圧力が加わる使用方はしないでください。真空機器は、防爆構造ではありませんので、本体破損の原因となる危険性があります。
- 真空回路にて1台の真空発生器に2個以上のパッドを配管した場合、1個のパッドが吸着不良(漏れ)を起こすと他のパッドは、真空圧力の低下によりワークが離脱する危険性があります。
- 真空発生器の排気ポートを塞ぐ、または排気抵抗が上がるような使用方はしないでください。真空が発生しない、または真空圧力の低下の原因となります。

## 真空用機器の選定方法

## 3 ▶ 落下防止弁の選定

## 選定方法

下記表の弁体作動最低吸込流量と例題のグラフより、1台の真空発生器に何台までの落下防止弁が搭載できるのかを求めます。

|                          | ECVM3-M3 | ECVM4-M4 | ECVM5-M5 | ECVM6-M6 | ECVM10-M10 | ECV01-01 |
|--------------------------|----------|----------|----------|----------|------------|----------|
| 弁体作動最低吸込流量 (ℓ/min [ANR]) | 2.0      | 5.0      | 5.0      | 13.0     | 13.0       | 13.0     |
| 未吸着時真空低下量最大値 (kPa)       | 2.0(※1)  |          |          |          |            |          |

※1. 未吸着時真空低下量は、真空圧力、吸込流量により変化します。2.0kPaの値は、安全を考慮した数値ですので、実際の低下量とは異なります。

例1. VUL07・・・

(カタログデータ)

| 到達真空度<br>(kPa) | 吸込流量<br>(ℓ/min [ANR]) |
|----------------|-----------------------|
| 66.5           | 26                    |

カタログデータより、完成した右のグラフを参考にし、上記の弁体作動最低吸込流量の表より使用できる落下防止弁の形式と最大使用数量が求められます。

## ■ -50kPaの真空度で使用する場合

吸込流量は、約6ℓ/min [ANR] となりますので、  
使用可能な落下防止弁形式：ECVM3-M3, ECVM4-M4, ECVM5-M5が求められます。  
ECVM3-M3の場合の使用台数及び未吸着箇所：3台、  
ECVM4-M4, ECVM5-M5の場合の使用台数及び未吸着箇所：1台  
までを許容することが求められます。

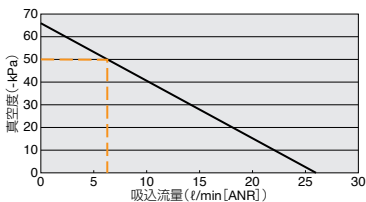

例2. VQH20・・・

(カタログデータ)

| 到達真空度<br>(kPa) | 吸込流量<br>(ℓ/min [ANR]) |
|----------------|-----------------------|
| 93             | 110                   |

カタログデータより、完成した右のグラフを参考にし、上記の弁体作動最低吸込流量の表より使用できる落下防止弁の形式と最大使用数量が求められます。

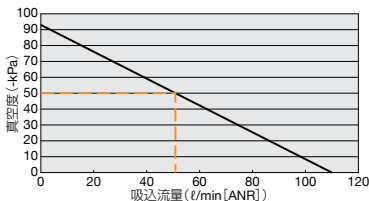

## ■ -50kPaの真空度で使用する場合

吸込流量は、約52ℓ/min [ANR] となりますので、  
使用可能な落下防止弁形式：ECVM3-M3, ECVM4-M4, ECVM5-M5, ECVM6-M6, ECV01-01が求められます。  
ECVM3-M3の場合の使用台数及び未吸着箇所：21台(※2)、  
ECVM4-M4, ECVM5-M5の場合の使用台数及び未吸着箇所：10台、  
ECVM6-M6, ECV01-01の場合の使用台数及び未吸着箇所：4台  
までを許容することが求められます。

※2. ECVM3-M3は、吸込流量だけで計算すると、理論上：25台まで対応できることとなりますが、上述の通り、1台当たりの真空度の低下が-2kPaになるため、25台全てが未吸着状態であると考えた場合、  
真空度：-93 + (2 × 25) = -43kPa になってしまいます。  
そのため、-50kPaで使用する場合：-93 + (2 × X) ≤ -50 X ≤ 21.5  
∴ 最大未吸着箇所：21台と言うこととなります。



## 4 ▶ 流量センサの選定方法

吸着ノズルでの吸着・離脱確認、漏れ検査等で流量センサをご使用になる場合の、流量レンジの選定の目安にお役立てください。ノズル(ピンホール)の有効断面積とノズルの内外での圧力差により、流量を計算することができます。

$P_1 \geq 1.89P_2$  (音速)の場合

$$Q = 113.2 \times S \times P_1$$

$P_1 < 1.89P_2$  (亜音速)の場合

$$Q = 226.4 \times S \times \sqrt{P_1 - P_2}$$

Q : 流量 ℓ/min

$P_1$  : 1次側絶対圧力 MPa

$P_2$  : 2次側絶対圧力 MPa

S : ノズル(ピンホール)の有効断面積 mm<sup>2</sup>

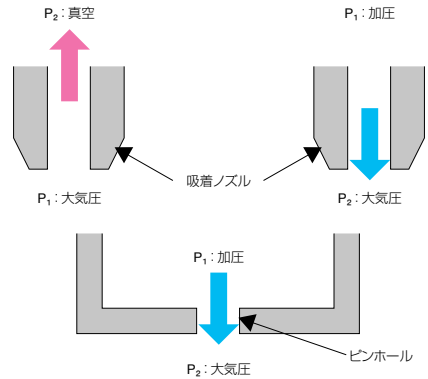

### ●計算例

ノズルの径がφ0.1~φ2で $P_2$ を可変した場合の流量計算値を下表に示します。

|           | $P_1$ (MPa)<br>絶対圧 | $P_1$ (MPa)<br>ゲージ圧 | $P_2$ (MPa)<br>絶対圧 | $P_2$ (MPa)<br>ゲージ圧 | 音速/<br>亜音速 | 流量計算値 (ℓ/min [ANR]) |       |       |        |        |        |         |         |         |  |  |  |
|-----------|--------------------|---------------------|--------------------|---------------------|------------|---------------------|-------|-------|--------|--------|--------|---------|---------|---------|--|--|--|
|           |                    |                     |                    |                     |            | φ0.1                | φ0.2  | φ0.3  | φ0.4   | φ0.5   | φ0.7   | φ1      | φ1.5    | φ2      |  |  |  |
| 吸引        | 0.1013             | 0                   | 0.0313             | -0.07               | 音速         | 0.090               | 0.360 | 0.810 | 1.440  | 2.250  | 4.411  | 9.002   | 20.254  | 36.007  |  |  |  |
|           | 0.1013             | 0                   | 0.0413             | -0.06               | 音速         | 0.090               | 0.360 | 0.810 | 1.440  | 2.250  | 4.411  | 9.002   | 20.254  | 36.007  |  |  |  |
|           | 0.1013             | 0                   | 0.0513             | -0.05               | 音速         | 0.090               | 0.360 | 0.810 | 1.440  | 2.250  | 4.411  | 9.002   | 20.254  | 36.007  |  |  |  |
|           | 0.1013             | 0                   | 0.0613             | -0.04               | 亜音速        | 0.088               | 0.352 | 0.792 | 1.408  | 2.200  | 4.312  | 8.800   | 19.801  | 35.202  |  |  |  |
|           | 0.1013             | 0                   | 0.0713             | -0.03               | 亜音速        | 0.082               | 0.329 | 0.740 | 1.315  | 2.055  | 4.028  | 8.220   | 18.494  | 32.878  |  |  |  |
|           | 0.1013             | 0                   | 0.0813             | -0.02               | 亜音速        | 0.072               | 0.287 | 0.645 | 1.147  | 1.792  | 3.512  | 7.166   | 16.125  | 28.666  |  |  |  |
| ブロー(漏れ検査) | 0.1013             | 0                   | 0.0913             | -0.01               | 亜音速        | 0.054               | 0.215 | 0.483 | 0.859  | 1.343  | 2.631  | 5.370   | 12.083  | 21.480  |  |  |  |
|           | 0.1113             | 0.01                | 0.1013             | 0                   | 亜音速        | 0.057               | 0.226 | 0.509 | 0.905  | 1.414  | 2.772  | 5.657   | 12.727  | 22.626  |  |  |  |
|           | 0.1213             | 0.02                | 0.1013             | 0                   | 亜音速        | 0.080               | 0.320 | 0.720 | 1.280  | 2.000  | 3.920  | 8.000   | 17.999  | 31.998  |  |  |  |
|           | 0.1413             | 0.04                | 0.1013             | 0                   | 亜音速        | 0.113               | 0.453 | 1.018 | 1.810  | 2.828  | 5.543  | 11.313  | 25.454  | 45.252  |  |  |  |
|           | 0.1613             | 0.06                | 0.1013             | 0                   | 亜音速        | 0.139               | 0.554 | 1.247 | 2.217  | 3.464  | 6.789  | 13.856  | 31.175  | 55.423  |  |  |  |
|           | 0.1813             | 0.08                | 0.1013             | 0                   | 亜音速        | 0.160               | 0.640 | 1.440 | 2.560  | 4.000  | 7.840  | 15.999  | 35.998  | 63.996  |  |  |  |
|           | 0.2013             | 0.1                 | 0.1013             | 0                   | 音速         | 0.179               | 0.716 | 1.610 | 2.862  | 4.472  | 8.765  | 17.888  | 40.248  | 71.552  |  |  |  |
|           | 0.3013             | 0.2                 | 0.1013             | 0                   | 音速         | 0.268               | 1.071 | 2.410 | 4.284  | 6.694  | 13.119 | 26.774  | 60.242  | 107.096 |  |  |  |
|           | 0.4013             | 0.3                 | 0.1013             | 0                   | 音速         | 0.357               | 1.426 | 3.209 | 5.706  | 8.915  | 17.474 | 35.660  | 80.236  | 142.641 |  |  |  |
|           | 0.5013             | 0.4                 | 0.1013             | 0                   | 音速         | 0.445               | 1.782 | 4.009 | 7.127  | 11.137 | 21.828 | 44.547  | 100.230 | 178.186 |  |  |  |
| 0.6013    | 0.5                | 0.1013              | 0                  | 音速                  | 0.534      | 2.137               | 4.809 | 8.549 | 13.358 | 26.182 | 53.433 | 120.224 | 213.731 |         |  |  |  |

(注意)

- 配管等に漏れがある場合、計算値より実際に流れる流量が大きくなります。流量選定時には、配管の漏れ量を考慮してください。
- 配管途中で、吸着ノズル径より細かい部分がある場合、流量が絞られてしまい、計算値より低い流量になることがあります。また、吸着確認等ができなくなるおそれがあります。
- 有効断面積は、あくまでも目安です。ノズルが細長い場合、有効断面積はノズルの開口面積よりも小さくなります。
- 応答速度は、流量センサから吸着ノズル(ピンホール)までの配管の内容積によって決まります。高速検知を行う場合は、吸着ノズルの近くに流量センサを配置するなど、極力配管の内容積を小さくしてください。

## 真空用機器の選定方法

### 1. 応答時間について

吸着確認時の応答時間は、配管の内容積や真空ポンプの排気能力等によって決まります。例えば、右図のような配管の場合の応答時間の配管依存性は下図のようになります。この結果より、応答時間を短くするためには、センサから吸着ノズルまでの配管内容積をできるだけ小さくすることが効果的です。

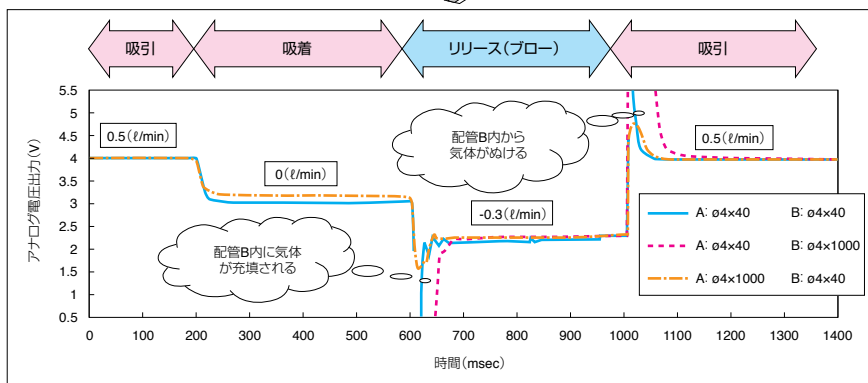
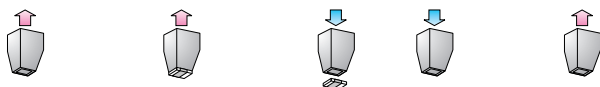
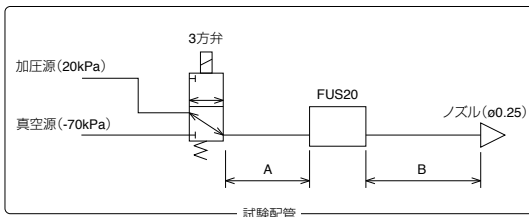

応答の配管依存性

### 2. コレットノズルについて

コレットノズルは、吸着するワークをノズルと直接密着したくない場合によく用いられます。コレットノズルは、内部が角錐状になっており、ワークが吸着したときに、四隅に隙間ができる構造であるため、吸着時に漏れが発生します。コレットノズルとワークの隙間(有効断面積)に対して、配管(バルブ、継手などを含む)の有効断面積が小さいと、流量は配管の有効断面積で決まってしまう、吸着時と非吸着時の流量差が小さくなってしまいます。このような場合は、配管の有効断面積をコレットノズルとワークの隙間の有効断面積より極力大きくすることにより、確実に吸着確認ができるようになります。

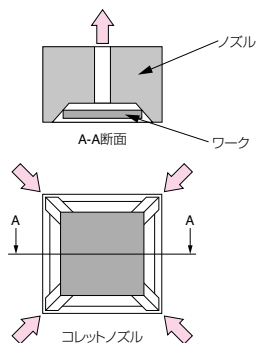

## 5 ▶ ロータリ真空ポンプの選定

吸着搬送以外の用途に使用する上で必要となる排気時間と、目的とする真空圧力までの到達時間の求め方を良く理解した上で、ロータリ真空ポンプの選定を行ってください。

### ① 排気する時間を求める場合

密閉された空間(タンク)において、初期圧力から最終圧力(目標とする吸着圧力)まで排気する時間を求める場合、次式にて算出する。

$$t = \frac{V}{S} \times 2.3 \log \frac{P_1}{P_2}$$

$t$ : 排気時間(min)  
 $V$ : 容積(ℓ)  
 $S$ : ポンプ排気速度(ℓ/min)  
 $P_1$ : 初期圧力(kPa abs)  
 $P_2$ : 最終圧力(kPa abs)

上記の計算をする場合、ロータリ真空ポンプの排気速度:  $S$ は圧力領域により変わるため、圧力領域を分けてそれぞれの排気時間:  $t_1, t_2, t_3, \dots$ を計算し合計:  $t_0$ を算出する。

$$t_0 = t_1 + t_2 + t_3 + \dots$$

例) RPV062-60を50Hzで使用し、容積: 20ℓの空間を大気圧から30kPa absまで排気する時間は?

～厳密に10kPa毎に算出する場合～

$$t = \frac{V}{S} \times 2.3 \log \frac{P_1}{P_2}$$

真空圧力: 80kPa abs時における実効排気速度の読み取り値

$$t_1 = \frac{20}{58} \times 2.3 \log \frac{101.3}{90} = 0.041 \text{min}$$

$$t_2 = \frac{20}{57} \times 2.3 \log \frac{90}{80} = 0.041 \text{min}$$

$$t_3 = \frac{20}{55} \times 2.3 \log \frac{80}{70} = 0.049 \text{min}$$

$$t_4 = \frac{20}{53} \times 2.3 \log \frac{70}{60} = 0.058 \text{min}$$

$$t_5 = \frac{20}{51} \times 2.3 \log \frac{60}{50} = 0.072 \text{min}$$

$$t_6 = \frac{20}{48} \times 2.3 \log \frac{50}{40} = 0.093 \text{min}$$

$$t_7 = \frac{20}{46} \times 2.3 \log \frac{40}{30} = 0.125 \text{min}$$

$$t_0 = t_1 + t_2 + t_3 + t_4 + t_5 + t_6 + t_7 = 0.479 \text{min} (= 28.7 \text{sec})$$

※上記はあくまで一例であり、用途に応じた数十kPa毎の算出でも構わない。

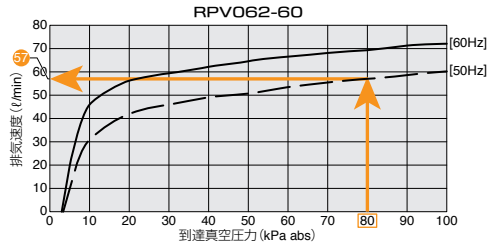

真空用機器の選定方法

② 真空到達時間早見表

大気圧から目的とする真空圧力までの到達時間を見ることができます。

例) RPV062-60 [50Hz] で5ℓのタンクを大気圧から10kPa absまで減圧するのに要する時間→グラフ(太線参照)より約16秒である。

注) 排気開始圧力が大気圧以下の場合は、前ページの計算式にて算出してください。



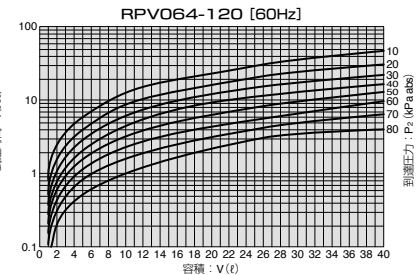
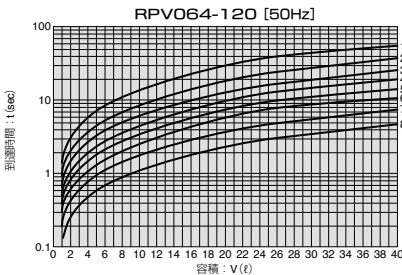
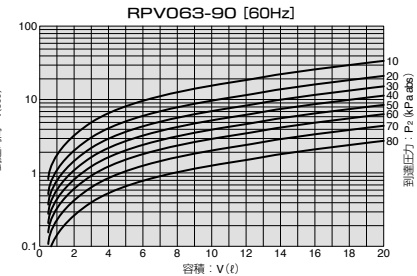
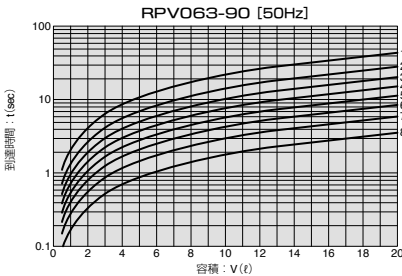
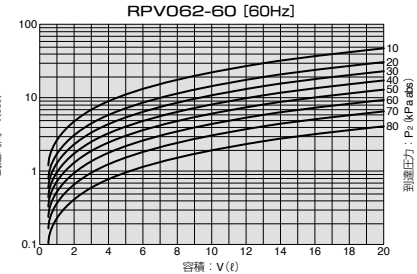
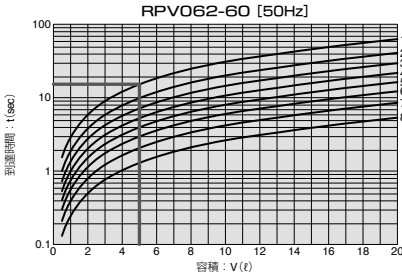
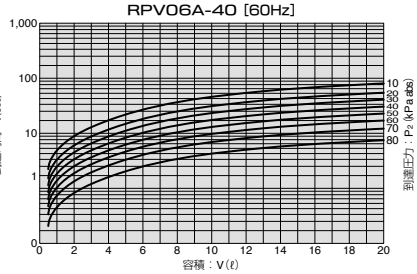
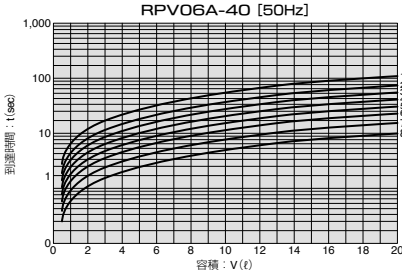

配管抵抗をはじめとする使用環境の差異によって到達時間は変化しますので、十分な安全率を考慮して機種選定を行ってください。



## 真空機器の用語一覧

| 用語               | 内容  |
|------------------|---|
| 真空発生器            | ディフューザ入り口中心にノズルから高速ジェットを吹き込み、エアの慣性力により他の流体をディフューザ中に引き込み真空を発生させる真空ポンプ。   |
| 真空ポンプ            | 真空回路の空気を大気中に排出し回路内を真空にする機器。   |
| 多段ノズルエジェクタ式真空発生器 | 複数のディフューザを直列に組合せ、吸込流量を大きくした真空発生器。   |
| リンパブロー式真空発生器     | 2個のノズルから構成され、そのノズル間の隙間からエアを供給する形態の真空発生器。(粒状、粉状、繊維などの小さく不定形のワークを空気で搬送させる用途に使用)   |
| ノズル径             | 真空発生器のノズル最小断面積部の直径。   |
| 絶対圧力             | 絶対真空(物質・圧力がゼロの状態)をゼロ(基準点)として表示した圧力。単位: kPa abs  |
| ゲージ圧力            | 大気圧をゼロ(基準点)として表示した圧力。単位: kPa G  |
| 供給圧力             | 真空発生器の供給口に加える空気の圧力。   |
| 定格圧力             | 定められた条件の下で性能を保證でき、また設計及び使用上の基準となる圧力。  |
| 到達真空度            | 定格圧力において、真空発生器の吸込み口を閉じた時に発生する最大の真空圧力。   |
| 大気圧換算到達真空度       | 到達真空度(ゲージ圧)は、測定時の気圧により数値に相違が発生することから、到達真空度を補正した数値。(大気圧換算値) $kPa_{abs} = (ゲージ圧) kPa_{G} \times 1013.25 \text{ hPa} / (\text{測定時気圧}) \text{ hPa}$ |
| 吸込流量             | 真空発生器が吸込む空気の標準空気量(圧力: 0.1013MPa、温度: 20°C、相対湿度: 65%RH)。  |
| 消費流量             | 真空発生器が消費する圧縮空気の標準空気量(圧力: 0.1013MPa、温度: 20°C、相対湿度: 65%RH)。   |
| 真空特性             | ノズル径、到達真空度、吸込流量、消費流量などの真空性能を示した真空パラメータ。   |
| 空気消費流量特性         | 真空発生器の供給圧力と空気消費流量の関係を表す特性。  |
| 最大吸込流量特性         | 真空発生器の供給圧力と最大の吸込流量の関係を表す特性。   |
| 到達真空圧力特性         | 真空発生器の供給圧力と到達真空圧力との関係を表す特性。   |
| 吸込流量-真空圧力特性      | 定格圧力における真空発生器の吸込流量と真空圧力との関係を表す特性。   |
| 真空破壊圧力           | 真空回路に圧縮空気を供給し、真空破壊する時の供給圧力。   |
| 真空破壊流量           | 真空破壊状態を発生させるために必要な空気流量。   |
| 破壊流量調整弁          | 破壊エアの流量を調整する絞り弁。  |
| リリーフ圧力調整弁        | 真空破壊エアの流量制御に対し、真空破壊エア圧力を調整、制御する機構。  |
| 大気圧破壊弁           | 真空発生停止時、大気圧を導入させる弁。   |
| 真空発生用バルブ         | 真空発生器へ圧縮空気を供給するバルブ。   |
| 真空破壊用バルブ         | 真空回路に圧縮空気を供給し、真空破壊をするバルブ。   |
| エアタイマ式真空破壊バルブ    | 真空破壊用電磁弁の代わりにタイマシリンダの排気絞り弁などの調整により真空破壊吐出時間を調整するバルブ。基本的には、真空発生用バルブの真空発生が遮断された直後から真空破壊エアは吐出され、破壊時間調整ノードでその吐出時間を調整する。                              |
| 真空到達時間           | 真空発生器に空気を供給してから、ある真空回路容積内に設定した真空圧力に到達するまでの時間。   |
| 応答時間             | 真空発生用、真空破壊用バルブに通電、または遮断させてから真空ポートで圧力変化が検出されるまでの時間。  |
| 吸着パッド            | 吸着を行う主にゴムなどの弾性体のカップ、または皿状の吸着部と吸着部を保持しポートを持つ本体(取り付け金具)からなる機器。吸着部には薄形、深形、じゃばら形、長円形などの形状もある。   |
| 吸着プレート           | 吸着を行う主に溝のついた金属板や多孔質体の剛性のある平面、または曲面板状の機器。変形しやすく吸着物に用いる。  |
| 吊上げ              | 吸着パッドや吸着プレートで吸着物を持ち上げること。   |
| 垂直吊り             | 吸着パッドの吸着面を垂直にした吊り方。吸着面にせん断力を生じる。  |
| 水平吊り             | 吸着パッドの吸着面を水平にした吊り方。   |
| バッファ             | 主にスプリングなどで吸着パッドの押しつけ時の位置の変動を吸収し、衝撃を緩和する機構。  |
| 首振り形吸着パッド        | 吸着部と本体の間に揺動リンクを持つ吸着パッド。   |
| パッド径             | 円形の吸着パッドにおいて真空圧力が生じていない時の被吸着物との接触円の直径。  |
| 有効パッド径           | 円形の吸着パッドにおいて真空圧力が生じている時の、実際の被吸着物との接触円の直径。   |
| 理論面積             | 吸着パッドにおいてパッド径から計算される理論的に真空圧力が作用する吸着面の面積。  |
| 有効吸着面積           | 吸着パッドにおいて真空圧力を生じている時の、実際に真空圧力が作用する被吸着物との接触部の面積。吊上げ力を真空圧力で割った値に等しい。  |
| 吊上げ力             | 吸着パッドや吸着プレートで実際に持ち上げることができる荷重。  |
| 理論吊上げ力           | 吸着パッドの吸着面積と真空圧力の積で、理論的に持ち上げることができる荷重。   |
| 真空発生器 総合タイプ      | 真空発生器とその周辺機器からなる基本構成部分。真空発生器、真空発生用バルブ、真空破壊用バルブ、真空用圧力スイッチ、真空用フィルタなどの組合せからなる。   |
| サイレンサ(消音器)       | 排気ポートから排出されるエアの騒音を低減させる機器。  |
| 真空用圧力計           | 真空圧力を表示する計器。  |
| 真空用フィルタ          | 真空ポンプを塵芥・汚染から保護するため、真空ポンプと吸着パッドなどの大気へ通じる機器との間に取り付けるフィルタ。  |
| 真空用レギュレータ        | 真空源と真空回路の間に取り付け、真空回路側の圧力を一定に制御する圧力制御弁。  |
| 真空用圧力スイッチ        | 真空圧力で電気接点(回路)を開閉する機器。真空吸着の状態を確認する場合などに用いる。  |
| サーマルプロテクタ(自動復帰型) | モータが何らかの異常事態により巻線の温度が著しく上昇した時、設定温度以上になると自動的に通電を遮断し、温度が下がると通電を再開する安全装置。  |
| 耐熱クラス(絶縁等級)      | 電気製品の電気絶縁について許容温度を基準に区分したものの、当社ポンプに採用しているモータは許容最高温度 130°C に耐える材料で絶縁構成されている。   |
| 排気速度             | 単位時間当たりに排出される気体の標準空気量(圧力: 0.1013MPa、温度: 20°C、相対湿度: 65%RH)。単位: $\ell / \text{min} (\text{ANR})$  |

真空発生器 総合タイプの選定一覧早見表

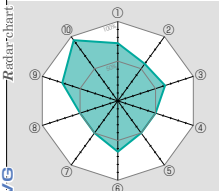
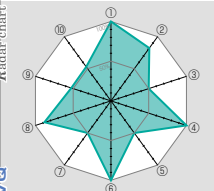
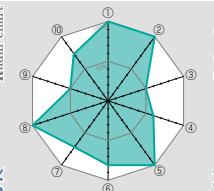
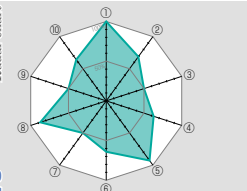
|  |  |  |  |
|--|--|--|--|
| <p>基本性能重視タイプ。</p> <p><b>VG</b> タイプ ・ P.126</p>  | <p>大流量を要する、大型ワーク・多リークワークに最適な真空発生器。</p> <p><b>VG</b> タイプ ・ P.138</p> <p>Renewal</p>  | <p>使用目的に合わせた機種選定が可能。バリエーション豊富なモジュールタイプ。</p> <p><b>VK</b> タイプ ・ P.170</p>  | <p>破壊圧力・流量を最適にする調整機能付真空発生器。</p> <p><b>VJ</b> タイプ ・ P.214</p>  |
|    |   |   |   |

※レーダーチャート内の①～⑩の項目につきましては、右の通りとなります。 ①：真空特性 ②：メンテナンス性 ③：外観仕様 ④：フィルタ表面積

|  |  |  |  |
|--|--|--|--|
| <p>Step 1 真空特性選択数</p> <p><input type="checkbox"/> VG</p> <p><input type="checkbox"/> VQ</p> <p><input type="checkbox"/> VK</p> <p><input type="checkbox"/> VJ</p> <p><input type="checkbox"/> VX</p> <p><input type="checkbox"/> VN</p> <p><input type="checkbox"/> VZ</p> <p>少ない ← 多い</p>       | <p>Step 2 真空応答速度</p> <p><input type="checkbox"/> VG</p> <p><input type="checkbox"/> VQ</p> <p><input type="checkbox"/> VK</p> <p><input type="checkbox"/> VJ</p> <p><input type="checkbox"/> VX</p> <p><input type="checkbox"/> VN</p> <p><input type="checkbox"/> VZ</p> <p>遅い ← 速い</p> | <p>Step 3 破壊応答速度</p> <p><input type="checkbox"/> VG</p> <p><input type="checkbox"/> VQ</p> <p><input type="checkbox"/> VK</p> <p><input type="checkbox"/> VJ</p> <p><input type="checkbox"/> VX</p> <p><input type="checkbox"/> VN</p> <p><input type="checkbox"/> VZ</p> <p>遅い ← 速い</p>   | <p>Step 4 破壊流量</p> <p><input type="checkbox"/> VG</p> <p><input type="checkbox"/> VQ</p> <p><input type="checkbox"/> VK</p> <p><input type="checkbox"/> VJ</p> <p><input type="checkbox"/> VX</p> <p><input type="checkbox"/> VN</p> <p><input type="checkbox"/> VZ</p> <p>小 ← 大</p>   |
| <p>Step 5 真空スイッチバリエーション</p> <p><input type="checkbox"/> VG</p> <p><input type="checkbox"/> VQ</p> <p><input type="checkbox"/> VK</p> <p><input type="checkbox"/> VJ</p> <p><input type="checkbox"/> VX</p> <p><input type="checkbox"/> VN</p> <p><input type="checkbox"/> VZ</p> <p>少ない ← 多い</p> | <p>Step 6 消費電力</p> <p><input type="checkbox"/> VG</p> <p><input type="checkbox"/> VQ</p> <p><input type="checkbox"/> VK</p> <p><input type="checkbox"/> VJ</p> <p><input type="checkbox"/> VX</p> <p><input type="checkbox"/> VN</p> <p><input type="checkbox"/> VZ</p> <p>多い ← 少ない</p>  | <p>Step 7 システム選択数</p> <p><input type="checkbox"/> VG</p> <p><input type="checkbox"/> VQ</p> <p><input type="checkbox"/> VK</p> <p><input type="checkbox"/> VJ</p> <p><input type="checkbox"/> VX</p> <p><input type="checkbox"/> VN</p> <p><input type="checkbox"/> VZ</p> <p>少ない ← 多い</p> | <p>Step 8 フィルタ面積</p> <p><input type="checkbox"/> VG</p> <p><input type="checkbox"/> VQ</p> <p><input type="checkbox"/> VK</p> <p><input type="checkbox"/> VJ</p> <p><input type="checkbox"/> VX</p> <p><input type="checkbox"/> VN</p> <p><input type="checkbox"/> VZ</p> <p>小 ← 大</p> |

グラフの見方

お客様が必要とする真空発生器 総合タイプの性能を上記のグラフ(Step 1～Step 8)よりお選び頂き、タイプ名左の□に✓印をお付けください。✓印が最も多く付いたタイプがお客様の装置に適しております。またグラフの詳細は、右ページをご覧ください。

真空システムのハイサイズル化を実現、小型ワークに適した小型・軽型・高応答真空発生器。

**VX** タイプ ・ P.238

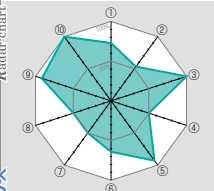
チップマウンタ、ハンドラーなどの半導体関連装置に最適な真空発生器。

**VN** タイプ ・ P.270

真空破壊時間を大幅に短縮、小型ワークに最適なマニホールド専用真空発生器。

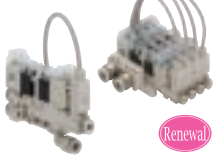
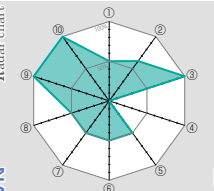
**VZ** タイプ ・ P.306

⑤：システム選定 ⑥：ソレノイド仕様 ⑦：圧力センサバリエーション ⑧：破壊流量 ⑨：破壊応答速度 ⑩：真空応答速度

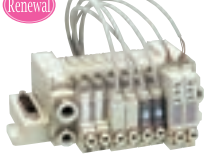
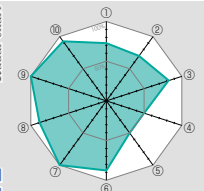
| タイプ        | VG                          | VQ                      | VK                                    | VJ                    | VX                      | VN                      | VZ                     |                       |
|------------|-----------------------------|-------------------------|---------------------------------------|-----------------------|-------------------------|-------------------------|------------------------|-----------------------|
| 真空特性       | H：高真空中流量タイプ                 | ○                       | ○                                     | ○                     | ○                       | ○                       | ○                      |                       |
|            | L：中真中大流量タイプ                 | ○                       | ○                                     | ○                     | ○                       | ○                       | ○                      |                       |
|            | E：高真空少流量タイプ                 | ○                       | ○                                     | ○                     | ○                       | ○                       | ○                      |                       |
|            | D：2段ノズルタイプ                  | -                       | ○                                     | -                     | -                       | -                       | -                      |                       |
|            | T：ツインノズルタイプ                 | -                       | ○                                     | -                     | -                       | -                       | -                      |                       |
|            | ノズル径                        | 04：φ0.4mm               | -                                     | -                     | -                       | -                       | -                      | -                     |
|            |                             | 05：φ0.5mm               | ○                                     | -                     | ○                       | ○                       | ○                      | ○                     |
|            |                             | 06：φ0.6mm               | -                                     | -                     | -                       | -                       | ○                      | ○                     |
|            |                             | 07：φ0.7mm               | ○                                     | ○                     | ○                       | ○                       | -                      | -                     |
|            |                             | 10：φ1.0mm               | ○                                     | ○                     | ○                       | ○                       | -                      | -                     |
| 12：φ1.2mm  |                             | -                       | ○                                     | ○                     | -                       | -                       | -                      |                       |
| 15：φ1.5mm  |                             | -                       | ○                                     | -                     | -                       | -                       | -                      |                       |
| 20：φ2.0mm  |                             | -                       | -                                     | -                     | -                       | -                       | -                      |                       |
| 圧力センサ      |                             | ディスプレイ内蔵タイプ             | -                                     | 1種類                   | 4種類                     | 2種類                     | -                      | 2種類                   |
|            |                             | ディスプレイ付連成圧タイプ           | -                                     | -                     | -                       | -                       | -                      | 2種類                   |
|            | スイッチのみタイプ                   | 3種類                     | -                                     | -                     | -                       | 1種類                     | 3種類                    |                       |
|            | 機械式圧力センサ                    | ○                       | -                                     | ○                     | -                       | -                       | -                      |                       |
| シミュレーション仕様 | 真空発生用・真空破壊用バルブ              | ○                       | ○                                     | ○                     | ○                       | ○                       | ○                      |                       |
|            | 定格電圧／消費電力                   | DC24V／1.2W、AC100V／1.5VA | DC24V／0.55W、AC100V／1VA                | DC24V／0.8W、AC100V／1VA | DC24V／1.2W、AC100V／1.5VA | DC24V／1.2W、AC100V／1.5VA | DC24V／0.6W、DC24V／0.55W |                       |
| システム選定     | エジェクタシステム対応ユニット（機種組合せ数）     | (8)                     | (24)                                  | (96)                  | (48)                    | (48)                    | (6)                    |                       |
|            | 真空ポンプシステム対応ユニット（機種組合せ数）     | -                       | -                                     | -                     | -                       | -                       | -                      |                       |
| フィッティング    | 表面積 (cm <sup>2</sup> )      | 11.3                    | 15.08                                 | 11.3                  | 11.3                    | 5.02                    | -                      |                       |
|            | 塵埃貯え可能容積 (cm <sup>3</sup> ) | 1.4                     | 6.9                                   | 3.1                   | 3.5                     | 0.7                     | -                      |                       |
| 外形仕様       | 外観寸法(幅(厚さ)×縦×横)(mm (寸))     | 20×62.1×93.6            | 31.5×80×120                           | 16×75.3×124.5         | 20×67×139.2             | 10.5×61.5×115.5         | 10.3×53.9×82.9         | 10.5×70.4×119.8 (1連時) |
|            | 質量 (max) (g) (寸)            | 128                     | 420                                   | 170                   | 175.5                   | 84                      | 58                     | 95 (1連時)              |
| メンテナンス性    | ノズル交換                       | △(*2)                   | ○                                     | ○                     | △(*2)                   | △(*2)                   | △(*2)                  |                       |
|            | フィルタエレメント交換                 | ○                       | ○                                     | ○                     | ○                       | △(*3)                   | ○                      |                       |
|            | マニホールドへの着脱                  | -                       | -                                     | ○(*4)                 | △(*5)                   | ○(*6)                   | ○(*4)                  |                       |
|            | その他 特記事項                    |                         | エジェクタシステム対応ユニットのノズルタイプは、3機種を標準化。(*10) | エアタイマ式真空破壊バルブも用意。(*7) | 真空破壊回路にリリーフ機能付き。(*9)    | DINレール取付タイプも用意。         | 真空破壊エア供給ポートを独立化。(*11)  | 大気圧破壊弁を搭載。(*2)        |

\*1. 外観仕様寸法と質量は、単体タイプでの比較となります。 \*2. 各ユニット分解後、ノズルを交換  
 \*3. 真空ポートのチューブを外した後、フィルタエレメントを交換 \*4. 固定ネジ：2本 \*5. 固定ネジ：6本 \*6. 固定ネジ：1本  
 \*7. 機械式のエアブローと破壊エアの調整が可能。 \*8. 余剰真空破壊圧力を逃がす機能付き。  
 \*9. 大気破壊弁搭載により、真空破壊時間を大幅に短縮。 \*10. シングルノズルタイプ：オーソドックスな総合タイプ大流量真空発生器。2段ノズルタイプ：吸込流量が、従来のシングルノズルタイプと比べ約40%アップ。ツインノズルタイプ：消費流量を大幅に節約。  
 \*11. 従来の流量調整に加えて、外部レギュレータにより圧力調整が可能になり、真空破壊エアの微調整が容易になりました。  
 \*12. タイプ別の ■ の商品は、「銅系金属不使用」・「低濃度オゾン対策」を必要とする分野向け、オプションにて対応可能です。



The page is otherwise blank, with no visible text or other content.